AUTO KUĆA VOŽDOVAC AD,BEOGRAD
Broj: 12
Datum: 06.05.2022.
BEOGRAD-VOŽDOVAC. UL. VOJVODE STEPE 318

Privredno društvo
AUTO KUĆA VOŽDOVAC AD BEOGRAD,
Vojvode Stepe br.318

Na osnovu člana 372. Zakona o privrednim društvima ("Sl. glasnik RS", br. 36/2011, 99/2011, 83/2014 - dr. zakon, 5/2015, 44/2018, 95/2018, 91/2019 i 109/2021) i člana 74. Statuta akcionarskog društva AUTO KUĆA VOŽDOVAC AD, matični broj 07025190 (dalje: Društvo), direktor Društva **dana 06.05.2022**. godine, donosi:

ODLUKU O SAZIVANJU VANREDNE SEDNICE SKUPŠTINE AKCIONARA
AUTO KUĆA VOŽDOVAC AD BEOGRAD

Po osnovu predloga akcionara koji ima akcije koje predstavljaju najmanje 90% osnovnog kapitala društva, vanredna sednica Skupštine akcionara će biti održana **dana 30.05.2022**. godine sa početkom u **10:00 sati** u prostorijama Društva u ulici Vojvode Stepe br.318, sa sledećim dnevnim redom:

1. Otvaranje sednice i imenovanje radnih tela: komisije za glasanje i zapisničara .
2. Usvajanje zapisnika sa Vanredne sednice Skupštine akcionara od 27.04.2022. god.
3. Donošenje odluke o prinudnom otkupu akcija Društva.
4. Razno

Dan utvrđivanja akcionara je **20.05.2022** godine.

AK VOŽDOVAC AD Beograd

Miroslav Nikolić
Direktor

AUTO KUĆA VOŽDOVAC AD,BEOGRAD
Broj: 44
Datum: 06.05.2022
BEOGRAD-VOŽDOVAC, UL. VOJVODE STEPE 318

PREDLOG ODLUKE

Na osnovu Člana 515. Zakona o privrednim društvima ("Sl. glasnik RS", br. 36/2011, 99/2011, 83/2014 - dr. zakon, 5/2015, 44/2018, 95/2018, 91/2019 i 109/2021 – u daljem tekstu Zakon) i Člana 41 Statuta, Skupština Privrednog društva AUTO KUĆA VOŽDOVAC AD BEOGRAD , Ul. Vojvode Stepe br. 318, Beograd, matični broj: 07025190, PIB: 100001564 (u daljem tekstu: „**Društvo**"), na Vanrednoj sednici održanoj dana **30.05.2022.** godine, donosi sledeću:

ODLUKU
O PRINUDNOM OTKUPU AKCIJA

Član 1.

Usvaja se Zahtev većinskog akcionara Miroslava Nikolića, sa prebivalištem u ulici Mila Manića Albante br. 202, Skela , Obrenovac, matični broj: 1610976710203 (u daljem tekstu: Otkupilac) koji poseduje 44.286 običnih akcija sa pravom glasa koje predstavljaju 92,88950 % osnovnog kapitala Društva i 92,88950 % glasova svih akcionara koji poseduju obične akcije Društva bez obzira na terete, zabrane raspolaganja ograničenja i prava trećih lica na tim akcijama.

Član 2.

Ovom Odlukom sprovodi se prinudni otkup preostalih 3.390 običnih akcija sa oznakama CFI kod: ESVUFR i ISIN broja RSAKUZE78431, koje predstavljaju 7,11050 % od ukupnog broja svih izdatih akcija Društva.

Cena akcija koje su predmet prinudnog otkupa utvrđuje se kao najviša vrednost od sledećih: knjigovodstvene , tržišne i procenjene vrednosti akcija.

U skladu sa Članom 475. i 516. Zakona, izveštaj privrednog društva "DFK Konsultant – Revizija doo Beograd", Beograd, Mihaila Pupina 117a, u svojoj proceni vrednosti akcija na dan 31.03.2022.godine , sadrži podatke o sledećim vrednostima akcija:

1. Knjigovodstvena vrednost jedne akcije je negativna vrednost i iznosi : minus 12.839,92 dinara
2. Procenjena vrednost jedne akcije je negativna vrednost i iznosi minus 3.210,39 dinara po akciji;
3. Tržišna vrednost akcije nije utvrđena , s obzirom da nije ostvaren promet akcijama na Beogradskoj berzi, u skladu sa odredbama Člana 259. Stav 1. Zakona.

Poštujući član 516. Zakona, prinudni otkup preostalih akcija Društva iz člana 2. ove Odluke vrši se uz isplatu cene od 2.200,00 dinara po akciji.

Član 3

U skladu sa članom 516. Zakona, Društvo je u obavezi da u roku od 3 (tri) radna dana od dana donošenja ove Odluke istu dostavi registru privrednih subjekata radi njene registracije.

Društvo u obavezi da u roku od 3 (tri) radna dana registracije ove Odluke u registru privrednih subjekata istu dostavi Centralnom registru preko svog korporativnog agenta, u suprotnom ova Odluka prestaje da važi.

Otkupilac je u obavezi da u roku od 3 (tri) radna dana od dana dostavljanja ove Odluke Centralnom registru,na poseban račun otvoren za tu namenu deponuje novčana sredstva za isplatu cene akcije iz Člana 2. ove Odluke i da Potvrdu o tome dostavi Centralnom registru.

Član 4.

Način i rok isplate cene i prenosa akcija po osnovu prinudnog otkupa vrši se u skladu sa Pravilima poslovanja Centralnog registra.

Akcije koje su predmet prinudnog otkupa upisuju se na račun Otkupioca bez tereta, zabrane raspologanja, ograničenja i prava trećih lica na tim akcijama.

Član 5.

Ovlašćuje se direktor Društva da izvrši sve neophodne tehničke korekcije i izmene ove odluke, radi uspešne realizacije.

Član 6.

Ova Odluka stupa na snagu danom donošenja

Beograd, 30.05.2022. godine.

AUTO KUĆA VOŽDOVAC AD BEOGRAD

Predsednik Skupštine

Predlog Odluke potpisao:

Miroslav Nikolić
Direktor

AUTO KUĆA VOŽDOVAC AD,BEOGRAD
Broj: 45
Datum: 06.05.2022.
BEOGRAD-VOŽDOVAC, UL. VOJVODE STEPE 318

Akcionarima Društva dostavljaju se:

OBAVEŠTENJA – PRAVA I OBAVEZE AKCIONARA

U VEZI SA

POZIVOM ZA VANREDNU SEDNICU SKUPŠTINE DRUŠTVA

ZAKAZANE ZA 30.05.2022.GODINE, SA POČETKOM U 10:00, U SEDIŠTU DRUŠTVA – Vojvode Stepe br. 318

VEĆINA ZA DONOŠENJE ODLUKE

Za usvajanje predloženih tačkaka 2. i 3. dnevnog reda i donošenje odluka po istim potrebna je obična većina glasova prisutnih akcionara koji imaju pravo glasa.

Kvorum za održavanje sednice Skupštine Društva čini obična većina od ukupnog broja glasova.

Ukupan broj akcija iznosi 47.676 običnih akcija, iste nominalne vrednosti, jedna akcija jedan glas.

Ukupan broj akcionara : 47 akcionara.

DAN AKCIONARA

Kao dan akcionara određuje se deseti dan pre dana održavanja sednice Skupštine akcionara, prema evidenciji iz Centralnog registra, depoa i kliringa hartija od vrednosti. Dan akcionara je **20.05.2022.godine**. Uvid u spisak akcionara može se ostvariti u prostorijama Društva. Akcionari koji si akcionari Društva na Dan akionara imaju pravo na učešće u radu skupštine.

PRAVO NA PREDLAGANJE DOPUNE DNEVNOG REDA

Jedan ili više akcionara koji poseduju najmanje 5% akcija sa pravom glasa može direktoru predložiti dodatne tačke za dnevni red.

Predlog se podnosi pisanim putem, najkasnije 10 dana pre održavanja vanredne sednice sa obrazloženjem i podacima o podnosiocima predloga. Narednog dana po prijemu Društvo objavljuje predlog na svojoj internet stranici.

Ako direktor prihvati predlog Društvo je u obavezi da novi dnevni red bez odlaganja dostavi akcionarima koji imaju pravo na učešće u radu Skupštine na istovetan način kao i prvobitni dnevni red.

Ako direktor ne prihvati uredno dostavljen predlog za dopunu dnevnog reda u roku od tri dana od dana prijema predloga, podnosilac predloga ima pravo da u daljem roku od tri dana zahteva da nadležni sud u vanparničnom postupku naloži Društu da predložene tačke stavi na dnevni red Skupštine.



PRAVO NA POSTAVLJANJE PITANJA I DOBIJANJA ODGOVORA

Akcionari koji imaju pravo učešća u radu Skupštine imaju pravo da Direktoru postave pitanja u vezi tački dnevnog reda sednice, kao i druga pitanja u vezi sa Društvom.

Direktor Društva dužan je da u toku sednice daje odgovor na postavljeno pitanje.

PRAVO UČEŠĆA U RADU SKUPŠTINE

Pravo učešća na sednici skupštine imaju akcionari koji su akcionari Društva na Dan akcionara odnosno deseti dan pre dana održavanja sednice Skupštine kao i direktori. Sednici Skupštine prisustvuju akcionari i njihovi punomoćnici.

PROCEDURA GLASANJA PREKO PUNOMOĆNIKA

Akcionar ima pravo da na osnovu punomoćja ovlasti određeno lice da u njegovo ime učestvuje u radu sednice i glasa. Punomoćje za glasanje daje se u pisanoj formi i mora sadržati naročito elemente predviđene Zakonom.

Punomoćje se daje na obrascu koji se akcionarima dostavlja na način na koji se vrši dostavljanje materijala i poziva za sednicu.

GLASANJE U ODSUSTVU

Akcionari mogu da glasaju pisanim putem bez prisustva sednici, uz overu potpisa na formularu za glasanje u skladu sa zakonom kojim se uređuje overa potpisa, pri čemu je akcionar dužan da overeni formular za glasanje u odsustvu dostavi Društvu najkasnije na dan održavanja sednice.

MATERIJAL ZA SEDNICU SKUPŠTINE

Materijal za sednicu Skupštine može biti **preuzet na internet stranicama Drustva www.akvozdovac.rs**, i to:

i) Predlog Odluke po tački 3. dnevnog reda
ii) Obaveštenje o pravima i obavezama akcionara
iii) Obrazac punomoćja za glasanje
iv) Obrazac punomocja za ucesce
v) Glasački listic
vi) Formular za glasanje u odsustvu

vii) Zapisnik sa Vanredne sednice Skupštine akcionara od 27.04.2022. godine

viii) Odluka Direktora od 06.05.2022. godine o sazivanju vanredne sednice Skupštine društva

ix) Obaveštenje akcionarima o prinudnom otkupu

x) Obaveštenje o načinu utvrđivanja cene akcija koje su predmet prinudnog otkupa

xi) Godišnje finansijske izveštaje za tri poslednje poslovne godine

xii) Procena vrednosti akcija na dan 31.03.2022.godine pripremljenu od strane društva DFK Konsultant – Revizija doo Beograd

06.05.2022.godine

Direktor Društva



Miroslav Nikolić

AUTO KUĆA VOŽDOVAC AD,BEOGRAD
Broj: 46
Datum: 06.05.2022.
BEOGRAD-VOŽDOVAC, UL. VOJVODE STEPE 318

OBAVEŠTENJE AKCIONARIMA O PRINUDNOM OTKUPU AKCIJA IZDAVAOCA

AUTO KUĆA VOŽDOVAC AD NOVI SAD

Obaveštavaju se svi akcionari izdavaoca AUTO KUĆA VOŽDOVAC AD BEOGRAD, Beograd, Vojvode Stepe br. 318, MB:07025190, PIB:100001564 (u daljem tekstu: Izdavalac), da će većinski akcionar Miroslav Nikolić, Mila Manića Albante br. 202, Skela , Obrenovac, Jmbg: 1610976710203 (u daljem tekstu Otkupilac), koristiti svoje pravo iz Člana 515. Zakona o privrednim društvima ("Sl. glasnik RS", br. 36/2011, 99/2011, 83/2014 - dr. zakon, 5/2015, 44/2018, 95/2018, 91/2019 i 109/2021) i da će izvršiti otkup svih akcija u vlasništvu preostalih ackionara Izdavaoca.

Predmet prinudnog otkupa akcija je 3.390 običnih akcija sa oznakama CFI kod: ESVUFR i ISIN broj: RSAKUZE78431, a cena po kojoj će preostalim akcionarima biti isplaćene akcije u postupku prinudnog otkupa iznosi 2.200,00 dinara po jednoj običnoj akciji sa pravom glasa. Cena akcija u prinudnom otkupu je utvrđena poštujući odredbe člana 516, a u vezi sa članom 475. Zakona o privrednim društvima.

Saglasno članu 516. Stav 6. Zakona o privrednim društvima, Otkupilac akcija je obezbedio potrebna novčana sredstva za prinudni otkup akcija od preostalih akcionara.

U roku od dva radna dana od objavljivanja ovog obaveštenja i urednog podnošenja zahteva Centralnom registru, depou i kliringu hartija od vrednosti (u daljem tesktu: Centralni registar), izvršiće se prenos običnih akcija Izdavaoca sa računa finansijskih instrumenata preostalih akcionara Izdavaoca na račun finansijskih instrumenata Otkupioca , uz istovremeni prenos novčanih sredstava na novčane račune članova Centralnog registra kod kojih akcionari imaju otvorene vlasničke račune finansijskih instrumenata.

Za akcionare koji nemaju otvoren vlasnički račun finansijskih instrumenata , Centralni registar će novčana sredstva preneti korporativnom agentu Izdavaoca - Brokersko-dilerskom društvu MEDIOLANUM INVEST a.d. Beograd.

Novčana sredstva akcionara kojima sredstva od prinudnog otkupa, zbog nedostatka potrebnih podataka, ne budu isplaćena od strane članova Centralnog registra ili Korporativnog agenta, Korporativni agent će Otkupiocu vratiti u roku od 15 radnih dana od dana saldiranja prinudnog otkupa akcija Izdavaoca.

Za sve informacije u vezi sa prinudnim otkupom akcija, akcionari mogu kontaktirati članove Centralnog registra kod kojih imaju otvorene vlasničke račune finanskijskih instrumenata, ili MEDIOLANUM INVEST AD BEOGRAD, tel: 011/367-0137, 367-0138.

Isplata akcionarima čija novčana sredstva budu preneta Mediolanum Invest-u ad Beograd , vršiće se na osnovu dostavljene dokumentacije – kopija važeće lične karte i kopija kartice iz banke sa jasno naznačenim brojem računa na koji će isplata biti izvršena.

Adresa Mediolanum Investa na koju možete slati svoje pismene zahteve za isplatu je: MEDIOLANUM INVEST AD BEOGRAD, Cara Iraklija 52, Beograd.

U Beogradu, 06.05.2022.godine

AUTO KUĆA VOŽDOVAC

Miroslav Nikolić, direktor

AK VOŽDOVAC AD Beograd

U skladu sa članom 517. Zakona o privrednim društvima („Sl. glasnik RS" br. 33/2011, 99/2011, 83/2014 – dr. Zakon, 5/2015, 44/2018, 95/2018, 91/2019 i 109/2021) (u daljem tekstu: „**Zakon**"), a u okviru materijala za vanrednu sednicu Skupštine akcionara koja je zakazana za 30.05.2022. godine, direktor društva Auto kuća Voždovac AD Beograd, sa sedištem na adresi ul. Vojvode Stepe br. 318, MB 07025190, PIB 100001564 (u daljem tekstu: „**Društvo**") dana 06.05.2022. godine objavljuje

AUTO KUĆA VOŽDOVAC AD, BEOGRAD
Broj: 47
Datum: 06.05.2022.
BEOGRAD-VOŽDOVAC, UL. VOJVODE STEPE 318

O B A V E Š T E N J E
O NAČINU UTVRĐIVANJA CENE AKCIJA DRUŠTVA KOJE SU PREDMET PRINUDNOG OTKUPA I SVIM VREDNOSTIMA AKCIJA

Direktor konstatuje da je Miroslav Nikolić, sa prebivalištem u ul. Mila Manića Albante br. 202, Skela, Obrenovac (u daljem tekstu: „**Otkupilac**"), kao većinski akcionar Društva koji poseduje 92,88950%% osnovnog kapitala i akcija sa pravom glasa, dana 06.05.2022. godine podneo je Društvu Zahtev za sazivanje Vanredne sednice Skupštine akcionara („**Zahtev**") na čijem će dnevnom redu biti Odluka o prinudnom otkupu svih akcija preostalih akcionara.

I Vrednosti akcija utvrđene u skladu sa članom 475. Zakona

Direktor Društva obaveštava akcionare o sledećem:

Za postupak prinudnog otkupa akcija, cena akcija koje su predmet prinudnog otkupa utvrđuju se u skladu sa članom 475. Zakona kao najviša vrednost od sledećih: knjigovodstvene, tržišne i procenjene vrednosti akcija (pravo akcionara na isplatu cene utvrđene u skladu sa članom 516. Zakona).

Na dan sazivanja sednice Skupštine na kojoj se donosi Odluka o prinudnom otkupu relevantne su sledeće vrednosti akcija utvrđene od strane ovlašćenog revizora dana 31.03.2022. godine:

- knjigovodstvena vrednost jedne akcije je negativna vrednost i iznosi minus 12.839,92 dinara;
- tržišna vrednost akcija Društva se ne može utvrditi u skladu sa članom 259. stav 1. Zakona, obzirom da nije ostvaren obim prometa potreban za utvrđivanje ove vrednosti;
- procenjena vrednost jedne akcije je negativna i iznosi minus 3.210,39 dinara po akciji;

Poštujući član. 516. Zakona, prinudni otkup preostalih akcija Društva vrši se uz isplatu cene od 2.200,00 dinara po akciji.

Direktor upućuje predlog Skupštini akconara da se prinudni otkup akcija svih preostalih akcionara izvrši po ceni od 2.200,00 dinara kao najpovoljnijoj.

II Pravo na pobijanje odluke o prinudnom otkupu

Obaveštavaju se akcionari da, saglasno članu 376. Zakona o privrednim društvima, jedan ili više akcionara koji imaju pravo učešća u radu sednice skupštine mogu tužbom nadležnom sudu pobijati odluku o

prinudnom otkupu akcija donetu na Vanrednoj sednici Skupštine koja će se održati dana 30.05.2022. godine i tražiti naknadu štete, u sledećim slučajevima:

1) ako ta sednica Skupštine nije sazvana u skladu sa Zakonom o privrednim društvima i Statutom;

2) ako je taj akcionar, od strane Društva ili od strane bilo kog člana uprave i uz njegovo znanje bio onemogućen da učestvuje u radu sednice na kojoj je odluka doneta;

3) ako odluka Skupštine iz drugih razloga nije doneta u skladu sa Zakonom o privrednim društvima, Statutom ili Poslovnikom skupštine;

4) ako je Odluka doneta suprotno Zakonu ili Statutu;

5) ako bilo koji akcionar vršenjem svog prava glasa ima nameru da za sebe ili treće lice pribavi korist na štetu Društva ili dugih akcionara kroz donošenje ili izvršenje te odluke;

6) u drugim slučajevima predviđenim zakonom;

Tužbu za pobijanje odluke Skupštine akcionara može podneti i svaki član uprave, ako bi izvršenjem te odluke:

1) učinio krivično delo ili drugo po zakonu kažnjivo delo; ili
2) bio odgovoran za štetu prema Društvu ili trećem licu.

Tužba se može podneti u roku od 30 dana od dana saznanja za odluku Skupštine, odnosno od dana registracije ako je odluka bila registrovana u skladu sa Zakonom o registraciji, ali ne kasnije od tri meseca od dana kada je odluka doneta.

Odluka o prinudnom otkupu akcija se ne može pobijati zbog neprimerenosti cene akcija koje su predmet prinudnog otkupa.

III Pravo na ispitivanje primerenosti cene od strane suda

Obaveštavaju se akcionari čije su akcije predmet otkupa da imaju pravo da traže da nadležni sud ispita primerenost cene akcija koje su predmet prinudnog otkupa u skladu sa članom 521. Zakona, i to nezavisno od načina glasanja o odluci o prinudnom otkupu.

Saglasno članu 521. Zakona o privrednim društvima, svaki akcionar društva čije su akcije predmet prinudnog otkupa koji smatra da cena koju je utvrdilo društvo u skladu sa članom 516. ovog zakona nije utvrđena u skladu sa ovim zakonom može u roku od 30 dana od dana registracije Odluke o prinudnom otkupu tražiti da nadležni sud u vanparničnom postupku utvrdi vrednost tih akcija u skladu sa ovim zakonom.

Ako je zahtev podnet u skladu sa članom 521. Zakona, nadležni sud će o tome odmah obavestiti Centralni registar radi obustavljanja isplate cene akcionarima čije su akcije predmet prinudnog otkupa.

Nadležni sud odluku kojom se utvrđuje vrednost akcija koje su predmet prinudnog otkupa po pravnosnažnosti dostavlja Centralnom registru.

Ako je vrednost utvrđena odlukom suda viša od cene koju je utvrdilo Društvo, Otkupilac je u obavezi da razliku sa pripadajućom zakonskom zateznom kamatom obračunatom od dana donošenja Odluke o prinudnom otkupu deponuje na račun iz člana 516. stav 4. ovog Zakona u roku od 30 dana od dana pravnosnažnosti odluke suda.

Ako Otkupilac propusti da deponuje razliku u skladu sa članom 521. stav 3. ovog člana, Društvo postaje neograničeno solidarno odgovorno za isplatu te razlike.

U Beogradu, 06.05.2022. godine

Direktor Društva

AK VOŽDOVAC AD Beograd

Miroslav Nikolić

P U N O M O Ć J E

za učešće na vanrednoj sednici Skupštine akcionara privrednog društva Auto Kuća Voždovac AD Beograd, sa sedištem na adresi ul. Vojvode Stepe br. 318, MB 07025190, PIB 100001564, u daljem tekstu: **„Društvo"** **dana 30.05.2022. godine**, sa početkom u 10 časova u prostorijama Društva

Akcionar fizičko / pravno lice

Ja _____
(puno ime i prezime)

iz _____,ul._____
(mesto) (ulica i broj)

JMBG _____

OVLAŠĆUJEM PUNOMOĆNIKA

_____
(puno ime i prezime)

_____
(adresa i matični broj)

Za učešće na sednici da u moje ime predstavlja _____ običnih akcija nominalne vrednosti _____ dinara po akciji.

Datum _____
(davalac punomoćja)

Mesto _____
(mesto davanja punomoćja)

Potpis lica koje daje punomoćje

_____

PUNOMOĆJE

za glasanje na vanrednoj sednici Skupštine akcionara privrednog društva Auto Kuća Voždovac AD Beograd, sa sedištem na adresi ul. Vojvode Stepe br. 318, MB 07025190, PIB 100001564, u daljem tekstu: „**Društvo**“, sazvanoj za **30.05.2022. godine**, koja će se održati u prostorijama Društva, sa početkom u 10 časova.

Akcionar fizičko / pravno lice

_____

(ime i prezime)

_____

(mesto)

_____

(ulica i broj)

_____

(JMBG)

_____

(broj akcija)

OVLAŠĆUJE PUNOMOĆNIKA

_____

(ime i prezime)

_____

(mesto, ulica i broj)

_____

(JMBG)

Da u ime i za račun navedenog akcionara **vrši pravo glasa** sadržano u _____ običnih akcija (jedna akcija – jedan glas), i glasa po tačkama dnevnog reda:

Br.	Tačke dnevnog reda	Glasanje		
		Za	Protiv	Uzdržan
1.				
2.				
3.				
4.				
5.				
6.				
7.				
8.				
9.				

Ovo Punomoćje važi samo za sednicu skupštine 30.05.2022.godine.

Akcionar davalac punomoćja

_____

GLASAČKI LISTIĆ
ZA IZJAŠNJENJE O PREDLOGU ODLUKA IZ DNEVNOG REDA
VANREDNE SKUPŠTINE AKCIONARA
PRIVREDNOG DRUŠTVA AUTO KUĆA VOŽDOVAC AD BEOGRAD
zakazane za dan
30.05.2022. godine u 10:00 časova

AKCIONAR	MATIČNI BROJ/JMBG	UKUPAN BROJ AKCIJA	PUNOMOĆNIK	MATIČNI BROJ PUNOMOĆNIKA

Br.	Tačke dnevnog reda	Glasanje		
		Za	Protiv	Uzdržan
1.				
2.				
3.				
4.				
5.				
6.				
7.				
8.				
9.				

_____
potpis

FORMULAR ZA GLASANJE U ODSUSTVU
PO PITANJIMA DNEVNOG REDA
VANREDNE SEDNICE SKUPŠTINE AKCIONARA
PRIVREDNOG DRUŠTVA AUTO KUĆA VOŽDOVAC AD BEOGRAD
zakazane za dan
30.05.2022. godine u 10:00 časova

Podaci o akcionaru

_____
Ime i prezime (za fizička lica) ili poslovno ime (za pravna lica)

_____
Matični broj, broj pasoša ili drugi identifikacioni broj

_____
Prebivalište (za fizička lica) ili sedište (za pravna lica)

Način glasanja po tačkama dnevnog reda

U zavisnosti od načina glasanja, u produžetku svake tačke dnevnog reda označiti simbolom „X" kvadrat ispod jedne od tri moguće opcije „Za", „Protiv" ili „Uzdržan".

Br.	Tačke dnevnog reda	Glasanje		
		Za	Protiv	Uzdržan
1.				
2.				
3.				
4.				
5.				

6.				
7.				
8.				
9.				

Napomena: Formular za glasanje u odsustvu, uz overu svog potpisa na formularu za glasanje u skladu sa zakonom kojim se uređuje overa potpisa, akcionar dostavlja Društvu najkasnije do dana održavanja sednice.

U _____, dana _____

_____

potpis

Попуњава правно лице - предузетник

Матични број **07025190**	Шифра делатности **4520**	ПИБ **100001564**
Назив **AUTO KUĆA VOŽDOVAC AD, BEOGRAD (VOŽDOVAC) - U STEČAJU**		
Седиште **Београд (Вождовац) , Војводе Степе 318**		

БИЛАНС СТАЊА

на дан 31.12.2019. године

- у хиљадама динара -

Група рачуна, рачун	ПОЗИЦИЈА	АОП	Напомена број	Износ		
				Текућа година	Претходна година	
					Крајње стање _____ 20__.	Почетно стање 01.01.20__.
1	2	3	4	5	6	7
	АКТИВА					
00	**А. УПИСАНИ А НЕУПЛАЋЕНИ КАПИТАЛ**	0001		0	0	0
	Б. СТАЛНА ИМОВИНА (0003 + 0010 + 0019 + 0024 + 0034)	0002		131690	131711	131715
01	I. НЕМАТЕРИЈАЛНА ИМОВИНА	0003		0	0	0
02	II. НЕКРЕТНИНЕ, ПОСТРОЈЕЊА И ОПРЕМА	0010		130448	130448	130448
03	III. БИОЛОШКА СРЕДСТВА	0019		0	0	0
04. осим 047	IV. ДУГОРОЧНИ ФИНАНСИЈСКИ ПЛАСМАНИ	0024		1242	1263	1267
05	V. ДУГОРОЧНА ПОТРАЖИВАЊА	0034		0	0	0
288	**В. ОДЛОЖЕНА ПОРЕСКА СРЕДСТВА**	0042		0	0	0
	Г. ОБРТНА ИМОВИНА (0044 + 0051 + 0059 + 0060 + 0061 + 0062 + 0068 + 0069 + 0070)	0043		18234	18660	269112
Класа 1	I. ЗАЛИХЕ	0044		658	623	244921
20	II. ПОТРАЖИВАЊА ПО ОСНОВУ ПРОДАЈЕ	0051		7397	7509	8775
21	III. ПОТРАЖИВАЊА ИЗ СПЕЦИФИЧНИХ ПОСЛОВА	0059		0	0	0
22	IV. ДРУГА ПОТРАЖИВАЊА	0060		835	814	814
236	V. ФИНАНСИЈСКА СРЕДСТВА КОЈА СЕ ВРЕДНУЈУ ПО ФЕР ВРЕДНОСТИ КРОЗ БИЛАНС УСПЕХА	0061		0	0	0
23 осим 236 и 237	VI. КРАТКОРОЧНИ ФИНАНСИЈСКИ ПЛАСМАНИ	0062		0	0	0

Група рачуна, рачун	ПОЗИЦИЈА	АОП	Напомена број	Износ		
				Текућа година	Претходна година	
					Крајње стање _____ 20__.	Почетно стање 01.01.20__.
1	2	3	4	5	6	7
24	VII. ГОТОВИНСКИ ЕКВИВАЛЕНТИ И ГОТОВИНА	0068		9267	9706	14075
27	VIII. ПОРЕЗ НА ДОДАТУ ВРЕДНОСТ	0069		0	8	0
28 осим 288	IX. АКТИВНА ВРЕМЕНСКА РАЗГРАНИЧЕЊА	0070		77	0	527
	Д. УКУПНА АКТИВА = ПОСЛОВНА ИМОВИНА (0001 + 0002 + 0042 + 0043)	0071		149924	150371	400827
88	**Ђ. ВАНБИЛАНСНА АКТИВА**	0072		609174	609174	609174
	ПАСИВА					
	А. КАПИТАЛ (0402 + 0411 - 0412 + 0413 + 0414 + 0415 - 0416 + 0417 + 0420 - 0421) ≥ 0 = (0071 - 0424 - 0441 - 0442)	0401		0	0	0
30	I. ОСНОВНИ КАПИТАЛ	0402		112782	112782	112782
31	II. УПИСАНИ А НЕУПЛАЋЕНИ КАПИТАЛ	0411		0	0	0
047 и 237	III. ОТКУПЉЕНЕ СОПСТВЕНЕ АКЦИЈЕ	0412		24350	24350	24350
32	IV. РЕЗЕРВЕ	0413		0	0	0
330	V. РЕВАЛОРИЗАЦИОНЕ РЕЗЕРВЕ ПО ОСНОВУ РЕВАЛОРИЗАЦИЈЕ НЕМАТЕРИЈАЛНЕ ИМОВИНЕ, НЕКРЕТНИНА, ПОСТРОЈЕЊА И ОПРЕМЕ	0414		67781	67781	67781
33 осим 330	VI. НЕРЕАЛИЗОВАНИ ДОБИЦИ ПО ОСНОВУ ХАРТИЈА ОД ВРЕДНОСТИ И ДРУГИХ КОМПОНЕНТИ ОСТАЛОГ СВЕОБУХВАТНОГ РЕЗУЛТАТА (потражна салда рачуна групе 33 осим 330)	0415		0	0	0
33 осим 330	VII. НЕРЕАЛИЗОВАНИ ГУБИЦИ ПО ОСНОВУ ХАРТИЈА ОД ВРЕДНОСТИ И ДРУГИХ КОМПОНЕНТИ ОСТАЛОГ СВЕОБУХВАТНОГ РЕЗУЛТАТА (дуговна салда рачуна групе 33 осим 330)	0416		0	0	0
34	VIII. НЕРАСПОРЕЂЕНИ ДОБИТАК	0417		17660	0	0
	IX. УЧЕШЋЕ БЕЗ ПРАВА КОНТРОЛЕ	0420		0	0	0
35	X. ГУБИТАК	0421		545317	545317	264049
	Б. ДУГОРОЧНА РЕЗЕРВИСАЊА И ОБАВЕЗЕ (0425 + 0432)	0424		27514	46182	63136
40	I. ДУГОРОЧНА РЕЗЕРВИСАЊА	0425		0	0	0
41	II. ДУГОРОЧНЕ ОБАВЕЗЕ	0432		27514	46182	63136

Група рачуна, рачун	ПОЗИЦИЈА	АОП	Напомена број	Износ		
				Текућа година	Претходна година	
					Крајње стање _____ 20__.	Почетно стање 01.01.20__.
1	2	3	4	5	6	7
498	**В. ОДЛОЖЕНЕ ПОРЕСКЕ ОБАВЕЗЕ**	0441		55	0	55
42 до 49 (осим 498)	**Г. КРАТКОРОЧНЕ ОБАВЕЗЕ (0443 + 0450 + 0451 + 0459 + 0460 + 0461 + 0462)**	0442		493799	493293	445472
42	I. КРАТКОРОЧНЕ ФИНАНСИЈСКЕ ОБАВЕЗЕ	0443		161806	161806	113942
430	II. ПРИМЉЕНИ АВАНСИ, ДЕПОЗИТИ И КАУЦИЈЕ	0450		801	801	1098
43 осим 430	III. ОБАВЕЗЕ ИЗ ПОСЛОВАЊА	0451		30741	30153	31731
44, 45 и 46	IV. ОСТАЛЕ КРАТКОРОЧНЕ ОБАВЕЗЕ	0459		236220	236226	234404
47	V. ОБАВЕЗЕ ПО ОСНОВУ ПОРЕЗА НА ДОДАТУ ВРЕДНОСТ	0460		17091	17105	17157
48	VI. ОБАВЕЗЕ ЗА ОСТАЛЕ ПОРЕЗЕ, ДОПРИНОСЕ И ДРУГЕ ДАЖБИНЕ	0461		47140	47147	47140
49 осим 498	VII. ПАСИВНА ВРЕМЕНСКА РАЗГРАНИЧЕЊА	0462		0	55	0
	Д. ГУБИТАК ИЗНАД ВИСИНЕ КАПИТАЛА (0412 + 0416 + 0421 - 0420 - 0417 - 0415 - 0414 - 0413 - 0411 - 0402) ≥ 0 = (0441 + 0424 + 0442 - 0071) ≥ 0	0463		371444	389104	107836
	Ђ. УКУПНА ПАСИВА (0424 + 0442 + 0441 + 0401 - 0463) ≥ 0	0464		149924	150371	400827
89	**Е. ВАНБИЛАНСНА ПАСИВА**	0465		609174	609174	609174

У _____

Законски заступник

дана _____20_____године

М.П.

_____

Образац прописан Правилником о садржини и форми образаца финансијских извештаја за привредна друштва, задруге и предузетнике ("Службени гласник РС", бр. 95/2014 и 144/2014)

Попуњава правно лице - предузетник

Матични број **07025190**	Шифра делатности **4520**	ПИБ **100001564**
Назив **AUTO KUĆA VOŽDOVAC AD, BEOGRAD (VOŽDOVAC) - U STEČAJU**		
Седиште **Београд (Вождовац) , Војводе Степе 318**		

БИЛАНС УСПЕХА

за период од 01.01.2019. до 31.12.2019. године

- у хиљадама динара -

Група рачуна, рачун	ПОЗИЦИЈА	АОП	Напомена број	И з н о с	
				Текућа година	Претходна година
1	2	3	4	5	6
	ПРИХОДИ ИЗ РЕДОВНОГ ПОСЛОВАЊА				
60 до 65, осим 62 и 63	**А. ПОСЛОВНИ ПРИХОДИ (1002 + 1009 + 1016 + 1017)**	1001		41119	42976
60	I. ПРИХОДИ ОД ПРОДАЈЕ РОБЕ	1002		0	2850
61	II. ПРИХОДИ ОД ПРОДАЈЕ ПРОИЗВОДА И УСЛУГА	1009		0	0
64	III. ПРИХОДИ ОД ПРЕМИЈА, СУБВЕНЦИЈА, ДОТАЦИЈА, ДОНАЦИЈА И СЛ.	1016		0	0
65	IV. ДРУГИ ПОСЛОВНИ ПРИХОДИ	1017		41119	40126
	РАСХОДИ ИЗ РЕДОВНОГ ПОСЛОВАЊА				
50 до 55, 62 и 63	**Б. ПОСЛОВНИ РАСХОДИ (1019 - 1020 - 1021 + 1022 + 1023 + 1024 + 1025 + 1026 + 1027 + 1028 + 1029) ≥ 0**	1018		23478	272411
50	I. НАБАВНА ВРЕДНОСТ ПРОДАТЕ РОБЕ	1019		0	244297
62	II. ПРИХОДИ ОД АКТИВИРАЊА УЧИНАКА И РОБЕ	1020		0	0
630	III. ПОВЕЋАЊЕ ВРЕДНОСТИ ЗАЛИХА НЕДОВРШЕНИХ И ГОТОВИХ ПРОИЗВОДА И НЕДОВРШЕНИХ УСЛУГА	1021		0	0
631	IV. СМАЊЕЊЕ ВРЕДНОСТИ ЗАЛИХА НЕДОВРШЕНИХ И ГОТОВИХ ПРОИЗВОДА И НЕДОВРШЕНИХ УСЛУГА	1022		0	0
51 осим 513	V. ТРОШКОВИ МАТЕРИЈАЛА	1023		43	194
513	VI. ТРОШКОВИ ГОРИВА И ЕНЕРГИЈЕ	1024		3910	2562
52	VII. ТРОШКОВИ ЗАРАДА, НАКНАДА ЗАРАДА И ОСТАЛИ ЛИЧНИ РАСХОДИ	1025		4880	7044
53	VIII. ТРОШКОВИ ПРОИЗВОДНИХ УСЛУГА	1026		2058	1083
540	IX. ТРОШКОВИ АМОРТИЗАЦИЈЕ	1027		0	0
541 до 549	X. ТРОШКОВИ ДУГОРОЧНИХ РЕЗЕРВИСАЊА	1028		0	0
55	XI. НЕМАТЕРИЈАЛНИ ТРОШКОВИ	1029		12587	17231
	В. ПОСЛОВНИ ДОБИТАК (1001 - 1018) ≥ 0	1030		17641	0

Група рачуна, рачун	ПОЗИЦИЈА	АОП	Напомена број	Износ	
				Текућа година	Претходна година
1	2	3	4	5	6
	Г. ПОСЛОВНИ ГУБИТАК (1018 - 1001) ≥ 0	1031		0	229435
66	**Д. ФИНАНСИЈСКИ ПРИХОДИ (1033 + 1038 + 1039)**	1032		0	48
66, осим 662, 663 и 664	I. ФИНАНСИЈСКИ ПРИХОДИ ОД ПОВЕЗАНИХ ЛИЦА И ОСТАЛИ ФИНАНСИЈСКИ ПРИХОДИ	1033		0	48
662	II. ПРИХОДИ ОД КАМАТА (ОД ТРЕЋИХ ЛИЦА)	1038		0	0
663 и 664	III. ПОЗИТИВНЕ КУРСНЕ РАЗЛИКЕ И ПОЗИТИВНИ ЕФЕКТИ ВАЛУТНЕ КЛАУЗУЛЕ (ПРЕМА ТРЕЋИМ ЛИЦИМА)	1039		0	0
56	**Ђ. ФИНАНСИЈСКИ РАСХОДИ (1041 + 1046 + 1047)**	1040		29	27282
56, осим 562, 563 и 564	I. ФИНАНСИЈСКИ РАСХОДИ ИЗ ОДНОСА СА ПОВЕЗАНИМ ПРАВНИМ ЛИЦИМА И ОСТАЛИ ФИНАНСИЈСКИ РАСХОДИ	1041		0	0
562	II. РАСХОДИ КАМАТА (ПРЕМА ТРЕЋИМ ЛИЦИМА)	1046		29	27282
563 и 564	III. НЕГАТИВНЕ КУРСНЕ РАЗЛИКЕ И НЕГАТИВНИ ЕФЕКТИ ВАЛУТНЕ КЛАУЗУЛЕ (ПРЕМА ТРЕЋИМ ЛИЦИМА)	1047		0	0
	Е. ДОБИТАК ИЗ ФИНАНСИРАЊА (1032 - 1040)	1048		0	0
	Ж. ГУБИТАК ИЗ ФИНАНСИРАЊА (1040 - 1032)	1049		29	27234
683 и 685	**З. ПРИХОДИ ОД УСКЛАЂИВАЊА ВРЕДНОСТИ ОСТАЛЕ ИМОВИНЕ КОЈА СЕ ИСКАЗУЈЕ ПО ФЕР ВРЕДНОСТИ КРОЗ БИЛАНС УСПЕХА**	1050		0	0
583 и 585	**И. РАСХОДИ ОД УСКЛАЂИВАЊА ВРЕДНОСТИ ОСТАЛЕ ИМОВИНЕ КОЈА СЕ ИСКАЗУЈЕ ПО ФЕР ВРЕДНОСТИ КРОЗ БИЛАНС УСПЕХА**	1051		0	0
67 и 68, осим 683 и 685	**Ј. ОСТАЛИ ПРИХОДИ**	1052		48	34630
57 и 58, осим 583 и 585	**К. ОСТАЛИ РАСХОДИ**	1053		0	59229
	Л. ДОБИТАК ИЗ РЕДОВНОГ ПОСЛОВАЊА ПРЕ ОПОРЕЗИВАЊА (1030 - 1031 + 1048 - 1049 + 1050 - 1051 + 1052 - 1053)	1054		17660	0
	Љ. ГУБИТАК ИЗ РЕДОВНОГ ПОСЛОВАЊА ПРЕ ОПОРЕЗИВАЊА (1031 - 1030 + 1049 - 1048 + 1051 - 1050 + 1053 - 1052)	1055		0	281268
69-59	**М. НЕТО ДОБИТАК ПОСЛОВАЊА КОЈЕ СЕ ОБУСТАВЉА, ЕФЕКТИ ПРОМЕНЕ РАЧУНОВОДСТВЕНЕ ПОЛИТИКЕ И ИСПРАВКА ГРЕШАКА ИЗ РАНИЈИХ ПЕРИОДА**	1056		0	0
59-69	**Н. НЕТО ГУБИТАК ПОСЛОВАЊА КОЈЕ СЕ ОБУСТАВЉА, РАСХОДИ ПРОМЕНЕ РАЧУНОВОДСТВЕНЕ ПОЛИТИКЕ И ИСПРАВКА ГРЕШАКА ИЗ РАНИЈИХ ПЕРИОДА**	1057		0	0
	Њ. ДОБИТАК ПРЕ ОПОРЕЗИВАЊА (1054 - 1055 + 1056 - 1057)	1058		17660	0
	О. ГУБИТАК ПРЕ ОПОРЕЗИВАЊА (1055 - 1054 + 1057 - 1056)	1059		0	281268
	П. ПОРЕЗ НА ДОБИТАК				
721	I. ПОРЕСКИ РАСХОД ПЕРИОДА	1060		0	0
део 722	II. ОДЛОЖЕНИ ПОРЕСКИ РАСХОДИ ПЕРИОДА	1061		0	0
део 722	III. ОДЛОЖЕНИ ПОРЕСКИ ПРИХОДИ ПЕРИОДА	1062		0	0

Група рачуна, рачун	ПОЗИЦИЈА	АОП	Напомена број	И з н о с	
				Текућа година	Претходна година
1	2	3	4	5	6
723	**Р. ИСПЛАЋЕНА ЛИЧНА ПРИМАЊА ПОСЛОДАВЦА**	1063		0	0
	С. НЕТО ДОБИТАК **(1058 - 1059 - 1060 - 1061 + 1062 -1063)**	1064		17660	0
	Т. НЕТО ГУБИТАК **(1059 - 1058 + 1060 + 1061 – 1062 +1063)**	1065		0	281268

У _____

Законски заступник

дана _____20_____године

М.П.

_____

Образац прописан Правилником о садржини и форми образаца финансијских извештаја за привредна друштва, задруге и предузетнике ("Службени гласник РС", бр. 95/2014 и 144/2014)

Попуњава правно лице - предузетник

Матични број **07025190**	Шифра делатности **4520**	ПИБ **100001564**
Назив **AUTO KUĆA VOŽDOVAC AD, BEOGRAD (VOŽDOVAC) - U STEČAJU**		
Седиште **Београд (Вождовац) , Војводе Степе 318**		

БИЛАНС СТАЊА

на дан 31.12.2020. године

- у хиљадама динара -

Група рачуна, рачун	ПОЗИЦИЈА	АОП	Напомена број	Износ		
				Текућа година	Претходна година	
					Крајње стање _____ 20__.	Почетно стање 01.01.20__.
1	2	3	4	5	6	7
	АКТИВА					
00	**А. УПИСАНИ А НЕУПЛАЋЕНИ КАПИТАЛ**	0001		0	0	0
	Б. СТАЛНА ИМОВИНА (0003 + 0010 + 0019 + 0024 + 0034)	0002		131666	131690	131711
01	I. НЕМАТЕРИЈАЛНА ИМОВИНА	0003		0	0	0
02	II. НЕКРЕТНИНЕ, ПОСТРОЈЕЊА И ОПРЕМА	0010		130448	130448	130448
03	III. БИОЛОШКА СРЕДСТВА	0019		0	0	0
04. осим 047	IV. ДУГОРОЧНИ ФИНАНСИЈСКИ ПЛАСМАНИ	0024		1218	1242	1263
05	V. ДУГОРОЧНА ПОТРАЖИВАЊА	0034		0	0	0
288	**В. ОДЛОЖЕНА ПОРЕСКА СРЕДСТВА**	0042		0	0	0
	Г. ОБРТНА ИМОВИНА (0044 + 0051 + 0059 + 0060 + 0061 + 0062 + 0068 + 0069 + 0070)	0043		25522	18234	18660
Класа 1	I. ЗАЛИХЕ	0044		6919	658	623
20	II. ПОТРАЖИВАЊА ПО ОСНОВУ ПРОДАЈЕ	0051		8714	7397	7509
21	III. ПОТРАЖИВАЊА ИЗ СПЕЦИФИЧНИХ ПОСЛОВА	0059		0	0	0
22	IV. ДРУГА ПОТРАЖИВАЊА	0060		570	835	814
236	V. ФИНАНСИЈСКА СРЕДСТВА КОЈА СЕ ВРЕДНУЈУ ПО ФЕР ВРЕДНОСТИ КРОЗ БИЛАНС УСПЕХА	0061		0	0	0
23 осим 236 и 237	VI. КРАТКОРОЧНИ ФИНАНСИЈСКИ ПЛАСМАНИ	0062		0	0	0

Група рачуна, рачун	ПОЗИЦИЈА	АОП	Напомена број	Износ		
				Текућа година	Претходна година	
					Крајње стање _____ 20__.	Почетно стање 01.01.20__.
1	2	3	4	5	6	7
24	VII. ГОТОВИНСКИ ЕКВИВАЛЕНТИ И ГОТОВИНА	0068		9247	9267	9706
27	VIII. ПОРЕЗ НА ДОДАТУ ВРЕДНОСТ	0069		0	0	8
28 осим 288	IX. АКТИВНА ВРЕМЕНСКА РАЗГРАНИЧЕЊА	0070		72	77	0
	Д. УКУПНА АКТИВА = ПОСЛОВНА ИМОВИНА (0001 + 0002 + 0042 + 0043)	0071		157188	149924	150371
88	**Ђ. ВАНБИЛАНСНА АКТИВА**	0072		17723	609174	609174
	ПАСИВА					
	А. КАПИТАЛ (0402 + 0411 - 0412 + 0413 + 0414 + 0415 - 0416 + 0417 + 0420 - 0421) ≥ 0 = (0071 - 0424 - 0441 - 0442)	0401		0	0	0
30	I. ОСНОВНИ КАПИТАЛ	0402		112782	112782	112782
31	II. УПИСАНИ А НЕУПЛАЋЕНИ КАПИТАЛ	0411		0	0	0
047 и 237	III. ОТКУПЉЕНЕ СОПСТВЕНЕ АКЦИЈЕ	0412		24350	24350	24350
32	IV. РЕЗЕРВЕ	0413		0	0	0
330	V. РЕВАЛОРИЗАЦИОНЕ РЕЗЕРВЕ ПО ОСНОВУ РЕВАЛОРИЗАЦИЈЕ НЕМАТЕРИЈАЛНЕ ИМОВИНЕ, НЕКРЕТНИНА, ПОСТРОЈЕЊА И ОПРЕМЕ	0414		67781	67781	67781
33 осим 330	VI. НЕРЕАЛИЗОВАНИ ДОБИЦИ ПО ОСНОВУ ХАРТИЈА ОД ВРЕДНОСТИ И ДРУГИХ КОМПОНЕНТИ ОСТАЛОГ СВЕОБУХВАТНОГ РЕЗУЛТАТА (потражна салда рачуна групе 33 осим 330)	0415		0	0	0
33 осим 330	VII. НЕРЕАЛИЗОВАНИ ГУБИЦИ ПО ОСНОВУ ХАРТИЈА ОД ВРЕДНОСТИ И ДРУГИХ КОМПОНЕНТИ ОСТАЛОГ СВЕОБУХВАТНОГ РЕЗУЛТАТА (дуговна салда рачуна групе 33 осим 330)	0416		0	0	0
34	VIII. НЕРАСПОРЕЂЕНИ ДОБИТАК	0417		0	17660	0
	IX. УЧЕШЋЕ БЕЗ ПРАВА КОНТРОЛЕ	0420		0	0	0
35	X. ГУБИТАК	0421		643982	545317	545317
	Б. ДУГОРОЧНА РЕЗЕРВИСАЊА И ОБАВЕЗЕ (0425 + 0432)	0424		14716	27514	46182
40	I. ДУГОРОЧНА РЕЗЕРВИСАЊА	0425		0	0	0
41	II. ДУГОРОЧНЕ ОБАВЕЗЕ	0432		14716	27514	46182

Група рачуна, рачун	ПОЗИЦИЈА	АОП	Напомена број	Износ		
				Текућа година	Претходна година	
					Крајње стање _____ 20__.	Почетно стање 01.01.20__.
1	2	3	4	5	6	7
498	**В. ОДЛОЖЕНЕ ПОРЕСКЕ ОБАВЕЗЕ**	0441		0	55	0
42 до 49 (осим 498)	**Г. КРАТКОРОЧНЕ ОБАВЕЗЕ (0443 + 0450 + 0451 + 0459 + 0460 + 0461 + 0462)**	0442		630241	493799	493293
42	I. КРАТКОРОЧНЕ ФИНАНСИЈСКЕ ОБАВЕЗЕ	0443		189647	161806	161806
430	II. ПРИМЉЕНИ АВАНСИ, ДЕПОЗИТИ И КАУЦИЈЕ	0450		668	801	801
43 осим 430	III. ОБАВЕЗЕ ИЗ ПОСЛОВАЊА	0451		20308	30741	30153
44, 45 и 46	IV. ОСТАЛЕ КРАТКОРОЧНЕ ОБАВЕЗЕ	0459		355493	236220	236226
47	V. ОБАВЕЗЕ ПО ОСНОВУ ПОРЕЗА НА ДОДАТУ ВРЕДНОСТ	0460		16985	17091	17105
48	VI. ОБАВЕЗЕ ЗА ОСТАЛЕ ПОРЕЗЕ, ДОПРИНОСЕ И ДРУГЕ ДАЖБИНЕ	0461		47140	47140	47147
49 осим 498	VII. ПАСИВНА ВРЕМЕНСКА РАЗГРАНИЧЕЊА	0462		0	0	55
	Д. ГУБИТАК ИЗНАД ВИСИНЕ КАПИТАЛА (0412 + 0416 + 0421 - 0420 - 0417 - 0415 - 0414 - 0413 - 0411 - 0402) ≥ 0 = (0441 + 0424 + 0442 - 0071) ≥ 0	0463		487769	371444	389104
	Ђ. УКУПНА ПАСИВА (0424 + 0442 + 0441 + 0401 - 0463) ≥ 0	0464		157188	149924	150371
89	**Е. ВАНБИЛАНСНА ПАСИВА**	0465		17723	609174	609174

У _____

Законски заступник

дана _____20_____године

М.П.

_____

Образац прописан Правилником о садржини и форми образаца финансијских извештаја за привредна друштва, задруге и предузетнике ("Службени гласник РС", бр. 95/2014 и 144/2014)

Попуњава правно лице - предузетник

Матични број **07025190**	Шифра делатности **4520**	ПИБ **100001564**
Назив **AUTO KUĆA VOŽDOVAC AD, BEOGRAD (VOŽDOVAC) - U STEČAJU**		
Седиште **Београд (Вождовац) , Војводе Степе 318**		

БИЛАНС УСПЕХА

за период од 01.01.2020. до 31.12.2020. године

- у хиљадама динара -

Група рачуна, рачун	ПОЗИЦИЈА	АОП	Напомена број	И з н о с	
				Текућа година	Претходна година
1	2	3	4	5	6
	ПРИХОДИ ИЗ РЕДОВНОГ ПОСЛОВАЊА				
60 до 65, осим 62 и 63	**А. ПОСЛОВНИ ПРИХОДИ (1002 + 1009 + 1016 + 1017)**	1001		38688	41119
60	I. ПРИХОДИ ОД ПРОДАЈЕ РОБЕ	1002		0	0
61	II. ПРИХОДИ ОД ПРОДАЈЕ ПРОИЗВОДА И УСЛУГА	1009		0	0
64	III. ПРИХОДИ ОД ПРЕМИЈА, СУБВЕНЦИЈА, ДОТАЦИЈА, ДОНАЦИЈА И СЛ.	1016		0	0
65	IV. ДРУГИ ПОСЛОВНИ ПРИХОДИ	1017		38688	41119
	РАСХОДИ ИЗ РЕДОВНОГ ПОСЛОВАЊА				
50 до 55, 62 и 63	**Б. ПОСЛОВНИ РАСХОДИ (1019 - 1020 - 1021 + 1022 + 1023 + 1024 + 1025 + 1026 + 1027 + 1028 + 1029) ≥ 0**	1018		25457	23478
50	I. НАБАВНА ВРЕДНОСТ ПРОДАТЕ РОБЕ	1019		0	0
62	II. ПРИХОДИ ОД АКТИВИРАЊА УЧИНАКА И РОБЕ	1020		0	0
630	III. ПОВЕЋАЊЕ ВРЕДНОСТИ ЗАЛИХА НЕДОВРШЕНИХ И ГОТОВИХ ПРОИЗВОДА И НЕДОВРШЕНИХ УСЛУГА	1021		0	0
631	IV. СМАЊЕЊЕ ВРЕДНОСТИ ЗАЛИХА НЕДОВРШЕНИХ И ГОТОВИХ ПРОИЗВОДА И НЕДОВРШЕНИХ УСЛУГА	1022		0	0
51 осим 513	V. ТРОШКОВИ МАТЕРИЈАЛА	1023		92	43
513	VI. ТРОШКОВИ ГОРИВА И ЕНЕРГИЈЕ	1024		3840	3910
52	VII. ТРОШКОВИ ЗАРАДА, НАКНАДА ЗАРАДА И ОСТАЛИ ЛИЧНИ РАСХОДИ	1025		5156	4880
53	VIII. ТРОШКОВИ ПРОИЗВОДНИХ УСЛУГА	1026		1027	2058
540	IX. ТРОШКОВИ АМОРТИЗАЦИЈЕ	1027		0	0
541 до 549	X. ТРОШКОВИ ДУГОРОЧНИХ РЕЗЕРВИСАЊА	1028		0	0
55	XI. НЕМАТЕРИЈАЛНИ ТРОШКОВИ	1029		15342	12587
	В. ПОСЛОВНИ ДОБИТАК (1001 - 1018) ≥ 0	1030		13231	17641

Група рачуна, рачун	ПОЗИЦИЈА	АОП	Напомена број	Износ	
				Текућа година	Претходна година
1	2	3	4	5	6
	Г. ПОСЛОВНИ ГУБИТАК (1018 - 1001) ≥ 0	1031		0	0
66	**Д. ФИНАНСИЈСКИ ПРИХОДИ (1033 + 1038 + 1039)**	1032		0	0
66, осим 662, 663 и 664	I. ФИНАНСИЈСКИ ПРИХОДИ ОД ПОВЕЗАНИХ ЛИЦА И ОСТАЛИ ФИНАНСИЈСКИ ПРИХОДИ	1033		0	0
662	II. ПРИХОДИ ОД КАМАТА (ОД ТРЕЋИХ ЛИЦА)	1038		0	0
663 и 664	III. ПОЗИТИВНЕ КУРСНЕ РАЗЛИКЕ И ПОЗИТИВНИ ЕФЕКТИ ВАЛУТНЕ КЛАУЗУЛЕ (ПРЕМА ТРЕЋИМ ЛИЦИМА)	1039		0	0
56	**Ђ. ФИНАНСИЈСКИ РАСХОДИ (1041 + 1046 + 1047)**	1040		11519	29
56, осим 562, 563 и 564	I. ФИНАНСИЈСКИ РАСХОДИ ИЗ ОДНОСА СА ПОВЕЗАНИМ ПРАВНИМ ЛИЦИМА И ОСТАЛИ ФИНАНСИЈСКИ РАСХОДИ	1041		0	0
562	II. РАСХОДИ КАМАТА (ПРЕМА ТРЕЋИМ ЛИЦИМА)	1046		11519	29
563 и 564	III. НЕГАТИВНЕ КУРСНЕ РАЗЛИКЕ И НЕГАТИВНИ ЕФЕКТИ ВАЛУТНЕ КЛАУЗУЛЕ (ПРЕМА ТРЕЋИМ ЛИЦИМА)	1047		0	0
	Е. ДОБИТАК ИЗ ФИНАНСИРАЊА (1032 - 1040)	1048		0	0
	Ж. ГУБИТАК ИЗ ФИНАНСИРАЊА (1040 - 1032)	1049		11519	29
683 и 685	**З. ПРИХОДИ ОД УСКЛАЂИВАЊА ВРЕДНОСТИ ОСТАЛЕ ИМОВИНЕ КОЈА СЕ ИСКАЗУЈЕ ПО ФЕР ВРЕДНОСТИ КРОЗ БИЛАНС УСПЕХА**	1050		0	0
583 и 585	**И. РАСХОДИ ОД УСКЛАЂИВАЊА ВРЕДНОСТИ ОСТАЛЕ ИМОВИНЕ КОЈА СЕ ИСКАЗУЈЕ ПО ФЕР ВРЕДНОСТИ КРОЗ БИЛАНС УСПЕХА**	1051		0	0
67 и 68, осим 683 и 685	**Ј. ОСТАЛИ ПРИХОДИ**	1052		24340	48
57 и 58, осим 583 и 585	**К. ОСТАЛИ РАСХОДИ**	1053		142431	0
	Л. ДОБИТАК ИЗ РЕДОВНОГ ПОСЛОВАЊА ПРЕ ОПОРЕЗИВАЊА (1030 - 1031 + 1048 - 1049 + 1050 - 1051 + 1052 - 1053)	1054		0	17660
	Љ. ГУБИТАК ИЗ РЕДОВНОГ ПОСЛОВАЊА ПРЕ ОПОРЕЗИВАЊА (1031 - 1030 + 1049 - 1048 + 1051 - 1050 + 1053 - 1052)	1055		116379	0
69-59	**М. НЕТО ДОБИТАК ПОСЛОВАЊА КОЈЕ СЕ ОБУСТАВЉА, ЕФЕКТИ ПРОМЕНЕ РАЧУНОВОДСТВЕНЕ ПОЛИТИКЕ И ИСПРАВКА ГРЕШАКА ИЗ РАНИЈИХ ПЕРИОДА**	1056		0	0
59-69	**Н. НЕТО ГУБИТАК ПОСЛОВАЊА КОЈЕ СЕ ОБУСТАВЉА, РАСХОДИ ПРОМЕНЕ РАЧУНОВОДСТВЕНЕ ПОЛИТИКЕ И ИСПРАВКА ГРЕШАКА ИЗ РАНИЈИХ ПЕРИОДА**	1057		0	0
	Њ. ДОБИТАК ПРЕ ОПОРЕЗИВАЊА (1054 - 1055 + 1056 - 1057)	1058		0	17660
	О. ГУБИТАК ПРЕ ОПОРЕЗИВАЊА (1055 - 1054 + 1057 - 1056)	1059		116379	0
	П. ПОРЕЗ НА ДОБИТАК				
721	I. ПОРЕСКИ РАСХОД ПЕРИОДА	1060		0	0
део 722	II. ОДЛОЖЕНИ ПОРЕСКИ РАСХОДИ ПЕРИОДА	1061		0	0
део 722	III. ОДЛОЖЕНИ ПОРЕСКИ ПРИХОДИ ПЕРИОДА	1062		0	0

Група рачуна, рачун	ПОЗИЦИЈА	АОП	Напомена број	И з н о с	
				Текућа година	Претходна година
1	2	3	4	5	6
723	**Р. ИСПЛАЋЕНА ЛИЧНА ПРИМАЊА ПОСЛОДАВЦА**	1063		0	0
	С. НЕТО ДОБИТАК **(1058 - 1059 - 1060 - 1061 + 1062 -1063)**	1064		0	17660
	Т. НЕТО ГУБИТАК **(1059 - 1058 + 1060 + 1061 – 1062 +1063)**	1065		116379	0

У _____

Законски заступник

дана _____20_____године

М.П.

_____

Образац прописан Правилником о садржини и форми образаца финансијских извештаја за привредна друштва, задруге и предузетнике ("Службени гласник РС", бр. 95/2014 и 144/2014)

Попуњава правно лице - предузетник		
Матични број **07025190**	Шифра делатности **4520**	ПИБ **100001564**
Назив **AUTO KUĆA VOŽDOVAC AD, BEOGRAD (VOŽDOVAC) - U STEČAJU**		
Седиште **Београд-Вождовац, ВОЈВОДЕ СТЕПЕ 318**		

БИЛАНС СТАЊА

на дан 31.12.2021. године

- у хиљадама динара -

Група рачуна, рачун	ПОЗИЦИЈА	АОП	Напомена број	Износ		
				Текућа година	Претходна година	
					Крајње стање _____ 20__.	Почетно стање 01.01.20__.
1	2	3	4	5	6	7
	АКТИВА					
00	**А. УПИСАНИ А НЕУПЛАЋЕНИ КАПИТАЛ**	0001				
	Б. СТАЛНА ИМОВИНА (0003 + 0009 + 0017 + 0018 + 0028)	0002		155.993	156.016	156.040
01	I. НЕМАТЕРИЈАЛНА ИМОВИНА	0003				
02	II. НЕКРЕТНИНЕ, ПОСТРОЈЕЊА И ОПРЕМА	0009	19	130.448	130.448	130.448
03	III. БИОЛОШКА СРЕДСТВА	0017				
04 и 05	IV. ДУГОРОЧНИ ФИНАНСИЈСКИ ПЛАСМАНИ И ДУГОРОЧНА ПОТРАЖИВАЊА	0018	20	25.545	25.568	25.592
28 (део), осим 288	V. ДУГОРОЧНА АКТИВНА ВРЕМЕНСКА РАЗГРАНИЧЕЊА	0028				
288	**В. ОДЛОЖЕНА ПОРЕСКА СРЕДСТВА**	0029				
	Г. ОБРТНА ИМОВИНА (0031 + 0037 + 0038 + 0044 + 0048 + 0057+ 0058)	0030		19.555	25.522	18.234
Класа 1, осим групе рачуна 14	I. ЗАЛИХЕ	0031	21	6.943	6.919	658
14	II. СТАЛНА ИМОВИНА КОЈА СЕ ДРЖИ ЗА ПРОДАЈУ И ПРЕСТАНАК ПОСЛОВАЊА	0037				
20	III. ПОТРАЖИВАЊА ПО ОСНОВУ ПРОДАЈЕ	0038	22	8.231	8.714	7.397
21, 22 и 27	IV. ОСТАЛА КРАТКОРОЧНА ПОТРАЖИВАЊА	0044	22	570	570	835
23	V. КРАТКОРОЧНИ ФИНАНСИЈСКИ ПЛАСМАНИ	0048				
24	VI. ГОТОВИНА И ГОТОВИНСКИ ЕКВИВАЛЕНТИ	0057	24	3.144	9.247	9.267
28 (део), осим 288	VII. КРАТКОРОЧНА АКТИВНА ВРЕМЕНСКА РАЗГРАНИЧЕЊА	0058	25	667	72	77
	Д. УКУПНА АКТИВА = ПОСЛОВНА ИМОВИНА (0001 + 0002 + 0029 + 0030)	0059	35	175.548	181.538	174.274
88	**Ђ. ВАНБИЛАНСНА АКТИВА**	0060	37	17.723	17.723	609.174

Група рачуна, рачун	ПОЗИЦИЈА	АОП	Напомена број	Износ		
				Текућа година	Претходна година	
					Крајње стање _____ 20__.	Почетно стање 01.01.20__.
1	2	3	4	5	6	7
	ПАСИВА					
	А. КАПИТАЛ (0402 + 0403 + 0404 + 0405 + 0406 - 0407 + 0408 + 0411 - 0412) ≥ 0	0401				
30, осим 306	I. ОСНОВНИ КАПИТАЛ	0402	27	112.782	112.782	112.782
31	II. УПИСАНИ А НЕУПЛАЋЕНИ КАПИТАЛ	0403				
306	III. ЕМИСИОНА ПРЕМИЈА	0404				
32	IV. РЕЗЕРВЕ	0405				
330 и потражни салдо рачуна 331,332, 333, 334, 335, 336 и 337	V. ПОЗИТИВНЕ РЕВАЛОРИЗАЦИОНЕ РЕЗЕРВЕ И НЕРЕАЛИЗОВАНИ ДОБИЦИ ПО ОСНОВУ ФИНАНСИЈСКИХ СРЕДСТАВА И ДРУГИХ КОМПОНЕНТИ ОСТАЛОГ СВЕОБУХВАТНОГ РЕЗУЛТАТА	0406		67.781	67.781	67.781
дуговни салдо рачуна 331, 332, 333, 334, 335, 336 и 337	VI. НЕРЕАЛИЗОВАНИ ГУБИЦИ ПО ОСНОВУ ФИНАНСИЈСКИХ СРЕДСТАВА И ДРУГИХ КОМПОНЕНТИ ОСТАЛОГ СВЕОБУХВАТНОГ РЕЗУЛТАТА	0407				
34	VII. НЕРАСПОРЕЂЕНИ ДОБИТАК	0408	29	6.260		17.660
	VIII. УЧЕШЋЕ БЕЗ ПРАВА КОНТРОЛЕ	0411				
35	IX. ГУБИТАК	0412		643.981	643.982	545.317
	Б. ДУГОРОЧНА РЕЗЕРВИСАЊА И ДУГОРОЧНЕ ОБАВЕЗЕ (0416 + 0420 + 0428)	0415			14.716	27.514
40	I. ДУГОРОЧНА РЕЗЕРВИСАЊА	0416				
41	II. ДУГОРОЧНЕ ОБАВЕЗЕ	0420			14.716	27.514
49 (део), осим 498 и 495 (део)	III. ДУГОРОЧНА ПАСИВНА ВРЕМЕНСКА РАЗГРАНИЧЕЊА	0428				
498	**В. ОДЛОЖЕНЕ ПОРЕСКЕ ОБАВЕЗЕ**	0429				55
495 (део)	**Г. ДУГОРОЧНИ ОДЛОЖЕНИ ПРИХОДИ И ПРИМЉЕНЕ ДОНАЦИЈЕ**	0430				
	Д. КРАТКОРОЧНА РЕЗЕРВИСАЊА И КРАТКОРОЧНЕ ОБАВЕЗЕ (0432 + 0433 + 0441 + 0442 + 0449 + 0453 + 0454)	0431		632.706	630.241	493.799
467	I. КРАТКОРОЧНА РЕЗЕРВИСАЊА	0432				
42, осим 427	II. КРАТКОРОЧНЕ ФИНАНСИЈСКЕ ОБАВЕЗЕ	0433	32	324.543	189.647	161.806
430	III. ПРИМЉЕНИ АВАНСИ, ДЕПОЗИТИ И КАУЦИЈЕ	0441	33	168	668	801
43, осим 430	IV. ОБАВЕЗЕ ИЗ ПОСЛОВАЊА	0442	31	4.439	20.308	30.741
44,45,46, осим 467, 47 и 48	V. ОСТАЛЕ КРАТКОРОЧНЕ ОБАВЕЗЕ	0449	34	303.556	419.618	300.451
427	VI. ОБАВЕЗЕ ПО ОСНОВУ СРЕДСТАВА НАМЕЊЕНИХ ПРОДАЈИ И СРЕДСТАВА ПОСЛОВАЊА КОЈЕ ЈЕ ОБУСТАВЉЕНО	0453				
49 (део) осим 498	VII. КРАТКОРОЧНА ПАСИВНА ВРЕМЕНСКА РАЗГРАНИЧЕЊА	0454				

Група рачуна, рачун	ПОЗИЦИЈА	АОП	Напомена број	Износ		
				Текућа година	Претходна година	
					Крајње стање _____ 20__.	Почетно стање 01.01.20__.
1	2	3	4	5	6	7
	Ђ. ГУБИТАК ИЗНАД ВИСИНЕ КАПИТАЛА (0415 + 0429 + 0430 + 0431 - 0059) ≥ 0 = (0407 + 0412 - 0402 - 0403 - 0404 - 0405 - 0406 - 0408 - 0411) ≥ 0	0455		457.158	463.419	347.094
	Е. УКУПНА ПАСИВА (0401 + 0415 + 0429 + 0430 + 0431 - 0455)	0456	36	175.548	181.538	174.274
89	**Ж. ВАНБИЛАНСНА ПАСИВА**	0457	38	17.723	17.723	609.174

У _____

дана _____20_____године

Законски заступник

_____

Образац прописан Правилником о садржини и форми образаца финансијских извештаја и садржини и форми обрасца Статистичког извештаја за привредна друштва, задруге и предузетнике („Службени гласник РС“ бр. 89/2020).

Попуњава правно лице - предузетник		
Матични број **07025190**	Шифра делатности **4520**	ПИБ **100001564**
Назив **AUTO KUĆA VOŽDOVAC AD, BEOGRAD (VOŽDOVAC) - U STEČAJU**		
Седиште **Београд-Вождовац, ВОЈВОДЕ СТЕПЕ 318**		

БИЛАНС УСПЕХА

за период од 01.01.2021. до 31.12.2021. године

- у хиљадама динара -

Група рачуна, рачун	ПОЗИЦИЈА	АОП	Напомена број	Износ	
				Текућа година	Претходна година
1	2	3	4	5	6
	А. ПОСЛОВНИ ПРИХОДИ (1002 + 1005 + 1008 + 1009 - 1010 + 1011 + 1012)	1001	7	39.754	38.688
60	I. ПРИХОДИ ОД ПРОДАЈЕ РОБЕ	1002			
61	II. ПРИХОДИ ОД ПРОДАЈЕ ПРОИЗВОДА И УСЛУГА	1005			
62	III. ПРИХОДИ ОД АКТИВИРАЊА УЧИНАКА И РОБЕ	1008			
630	IV. ПОВЕЋАЊЕ ВРЕДНОСТИ ЗАЛИХА НЕДОВРШЕНИХ И ГОТОВИХ ПРОИЗВОДА	1009			
631	V. СМАЊЕЊЕ ВРЕДНОСТИ ЗАЛИХА НЕДОВРШЕНИХ И ГОТОВИХ ПРОИЗВОДА	1010			
64 и 65	VI. ОСТАЛИ ПОСЛОВНИ ПРИХОДИ	1011	7	39.754	38.688
68, осим 683, 685 и 686	VII. ПРИХОДИ ОД УСКЛАЂИВАЊА ВРЕДНОСТИ ИМОВИНЕ (ОСИМ ФИНАНСИЈСКЕ)	1012			
	Б. ПОСЛОВНИ РАСХОДИ (1014 + 1015 + 1016 + 1020 + 1021 + 1022 + 1023 + 1024)	1013		27.202	25.457
50	I. НАБАВНА ВРЕДНОСТ ПРОДАТЕ РОБЕ	1014			
51	II. ТРОШКОВИ МАТЕРИЈАЛА, ГОРИВА И ЕНЕРГИЈЕ	1015	9	4.337	3.932
52	III. ТРОШКОВИ ЗАРАДА, НАКНАДА ЗАРАДА И ОСТАЛИ ЛИЧНИ РАСХОДИ	1016	10	5.348	5.156
540	IV. ТРОШКОВИ АМОРТИЗАЦИЈЕ	1020			
58, осим 583, 585 и 586	V. РАСХОДИ ОД УСКЛАЂИВАЊА ВРЕДНОСТИ ИМОВИНЕ (ОСИМ ФИНАНСИЈСКЕ)	1021			
53	VI. ТРОШКОВИ ПРОИЗВОДНИХ УСЛУГА	1022	12	1.958	1.027
54, осим 540	VII. ТРОШКОВИ РЕЗЕРВИСАЊА	1023			
55	VIII. НЕМАТЕРИЈАЛНИ ТРОШКОВИ	1024	12	15.559	15.342
	В. ПОСЛОВНИ ДОБИТАК (1001 - 1013) ≥ 0	1025		12.552	13.231
	Г. ПОСЛОВНИ ГУБИТАК (1013 - 1001) ≥ 0	1026			
	Д. ФИНАНСИЈСКИ ПРИХОДИ (1028 + 1029 + 1030 + 1031)	1027			
660 и 661	I. ФИНАНСИЈСКИ ПРИХОДИ ИЗ ОДНОСА СА МАТИЧНИМ, ЗАВИСНИМ И ОСТАЛИМ ПОВЕЗАНИМ ЛИЦИМА	1028			
662	II. ПРИХОДИ ОД КАМАТА	1029			
663 и 664	III. ПОЗИТИВНЕ КУРСНЕ РАЗЛИКЕ И ПОЗИТИВНИ ЕФЕКТИ ВАЛУТНЕ КЛАУЗУЛЕ	1030			
665 и 669	IV. ОСТАЛИ ФИНАНСИЈСКИ ПРИХОДИ	1031			

Група рачуна, рачун	ПОЗИЦИЈА	АОП	Напомена број	Износ	
				Текућа година	Претходна година
1	2	3	4	5	6
	Ђ. ФИНАНСИЈСКИ РАСХОДИ (1033 + 1034 + 1035 + 1036)	1032	14	2	11.519
560 и 561	I. ФИНАНСИЈСКИ РАСХОДИ ИЗ ОДНОСА СА МАТИЧНИМ, ЗАВИСНИМ И ОСТАЛИМ ПОВЕЗАНИМ ЛИЦИМА	1033			
562	II. РАСХОДИ КАМАТА	1034		2	11.519
563 и 564	III. НЕГАТИВНЕ КУРСНЕ РАЗЛИКЕ И НЕГАТИВНИ ЕФЕКТИ ВАЛУТНЕ КЛАУЗУЛЕ	1035			
565 и 569	IV. ОСТАЛИ ФИНАНСИЈСКИ РАСХОДИ	1036			
	Е. ДОБИТАК ИЗ ФИНАНСИРАЊА (1027 - 1032) ≥ 0	1037			
	Ж. ГУБИТАК ИЗ ФИНАНСИРАЊА (1032 - 1027) ≥ 0	1038		2	11.519
683, 685 и 686	**З. ПРИХОДИ ОД УСКЛАЂИВАЊА ВРЕДНОСТИ ФИНАНСИЈСКЕ ИМОВИНЕ КОЈА СЕ ИСКАЗУЈЕ ПО ФЕР ВРЕДНОСТИ КРОЗ БИЛАНС УСПЕХА**	1039			
583, 585 и 586	**И. РАСХОДИ ОД УСКЛАЂИВАЊА ВРЕДНОСТИ ФИНАНСИЈСКЕ ИМОВИНЕ КОЈА СЕ ИСКАЗУЈЕ ПО ФЕР ВРЕДНОСТИ КРОЗ БИЛАНС УСПЕХА**	1040			
67	**Ј. ОСТАЛИ ПРИХОДИ**	1041	15	1.260	24.340
57	**К. ОСТАЛИ РАСХОДИ**	1042	16	7.550	142.431
	Л. УКУПНИ ПРИХОДИ (1001 + 1027 + 1039 + 1041)	1043	17	41.014	63.028
	Љ. УКУПНИ РАСХОДИ (1013 + 1032 + 1040 + 1042)	1044	17	34.754	179.407
	М. ДОБИТАК ИЗ РЕДОВНОГ ПОСЛОВАЊА ПРЕ ОПОРЕЗИВАЊА (1043 - 1044) ≥ 0	1045	18	6.260	
	Н. ГУБИТАК ИЗ РЕДОВНОГ ПОСЛОВАЊА ПРЕ ОПОРЕЗИВАЊА (1044 - 1043) ≥ 0	1046	18		116.379
69-59	**Њ. ПОЗИТИВАН НЕТО ЕФЕКАТ НА РЕЗУЛТАТ ПО ОСНОВУ ДОБИТКА ПОСЛОВАЊА КОЈЕ СЕ ОБУСТАВЉА, ПРОМЕНА РАЧУНОВОДСТВЕНИХ ПОЛИТИКА И ИСПРАВКИ ГРЕШАКА ИЗ РАНИЈИХ ПЕРИОДА**	1047			
59- 69	**О. НЕГАТИВАН НЕТО ЕФЕКАТ НА РЕЗУЛТАТ ПО ОСНОВУ ГУБИТКА ПОСЛОВАЊА КОЈЕ СЕ ОБУСТАВЉА, ПРОМЕНА РАЧУНОВОДСТВЕНИХ ПОЛИТИКА И ИСПРАВКИ ГРЕШАКА ИЗ РАНИЈИХ ПЕРИОДА**	1048			
	П. ДОБИТАК ПРЕ ОПОРЕЗИВАЊА (1045 - 1046 + 1047 - 1048) ≥ 0	1049	18	6.260	
	Р. ГУБИТАК ПРЕ ОПОРЕЗИВАЊА (1046 - 1045 + 1048 - 1047) ≥ 0	1050	18		116.379
	С. ПОРЕЗ НА ДОБИТАК				
721	I. ПОРЕСКИ РАСХОД ПЕРИОДА	1051			
722 дуг. салдо	II. ОДЛОЖЕНИ ПОРЕСКИ РАСХОДИ ПЕРИОДА	1052			
722 пот. салдо	III. ОДЛОЖЕНИ ПОРЕСКИ ПРИХОДИ ПЕРИОДА	1053			

Група рачуна, рачун	ПОЗИЦИЈА	АОП	Напомена број	Износ	
				Текућа година	Претходна година
1	2	3	4	5	6
723	**Т. ИСПЛАЋЕНА ЛИЧНА ПРИМАЊА ПОСЛОДАВЦА**	1054			
	Ћ. НЕТО ДОБИТАК (1049 - 1050 -1051 - 1052 + 1053 - 1054) ≥ 0	1055	18	6.260	
	У. НЕТО ГУБИТАК (1050 - 1049 + 1051 + 1052 - 1053 + 1054) ≥ 0	1056	18		116.379

У _____

дана _____20_____године

Законски заступник

_____

Образац прописан Правилником о садржини и форми образаца финансијских извештаја и садржини и форми обрасца Статистичког извештаја за привредна друштва, задруге и предузетнике („Службени гласник РС“ бр. 89/2020).

Попуњава правно лице - предузетник		
Матични број **07025190**	Шифра делатности **4520**	ПИБ **100001564**
Назив **AUTO KUĆA VOŽDOVAC AD, BEOGRAD (VOŽDOVAC) - U STEČAJU**		
Седиште **Београд-Вождовац, ВОЈВОДЕ СТЕПЕ 318**		

СТАТИСТИЧКИ ИЗВЕШТАЈ

за 2021 годину

I. ОПШТИ ПОДАЦИ О ПРАВНОМ ЛИЦУ И ПРЕДУЗЕТНИКУ

ОПИС	Озн. за АОП	Текућа година	Претходна година
1	2	3	4
1. Број месеци пословања (ознака од 1 до 12)	9001	12	12
2. Ознака за власништво (ознака од 1 до 5)	9002	2	2
3. Број страних (правних или физичких) лица која имају учешће у капиталу	9003		
4. Број страних (правних или физичких) лица чије је учешће у капиталу 10% или више од 10%	9004		
5. Просечан број запослених на основу стања крајем сваког месеца (цео број)	9005	2	2
6 . Просечан број запослених преко агенција и организација за запошљавање (омладинске и студентске задруге) на основу стања крајем сваког месеца (цео број)	9006	0	0
7. Просечан број волонтера на основу стања крајем сваког месеца (цео број)	9007	0	0

II. БРУТО ПРОМЕНЕ НЕМАТЕРИЈАЛНЕ ИМОВИНЕ И НЕКРЕТНИНА, ПОСТРОЈЕЊА, ОПРЕМЕ И БИОЛОШКИХ СРЕДСТАВА

-износи у хиљадама динара-

Група рачуна, рачун	ОПИС	Озн. за АОП	Бруто	Исправка вредности	Нето (кол. 4 - 5)
1	2	3	4	5	6
01	**1. Нематеријална имовина**				
	1.1. Стање на почетку године	9008			
	1.2. Повећања у току године (набавке, реконструкције и др. без аванса и софтвера)	9009			
	1.3 Повећања у току године - софтвери	9010			
	1.4. Повећања у току године - аванси	9011			
	1.5. Смањења у току године (продаја, расходовање и др.)	9012			
	1.6. Амортизација и обезвређење	9013			
	1.7. Ревалоризација	9014			
	1.8. Стање на крају године (9008 + 9009 + 9010 + 9011 - 9012 + 9013 + 9014)	9015			

Група рачуна, рачун	ОПИС	Озн. за АОП	Бруто	Исправка вредности	Нето (кол. 4 - 5)
1	2	3	4	5	6
02 (део)	**2. Грађевински објекти, постројења и опрема**				
	2.1. Стање на почетку године	9016	130.448		130.448
	2.2. Повећања у току године (набавке, реконструкције и др. без аванса)	9017			
	2.3. Повећања у току године - аванси	9018			
	2.4. Смањења у току године (продаја, расходовање и др.)	9019			
	2.5. Амортизација и обезвређење	9020			
	2.6. Ревалоризација	9021			
	2.7. Стање на крају године (9016 + 9017 + 9018 - 9019 + 9020 + 9021)	9022	130.448		130.448
02 (део)	**3. Земљиште**				
	3.1. Стање на почетку године	9023			
	3.2. Повећања у току године - набавке (без аванса)	9024			
	3.3. Повећања у току године - значајнија побољшања земљишта (крчење, мелиорација и др.)	9025			
	3.4. Повећања у току године - аванси	9026			
	3.5. Смањења у току године (продаја и др.)	9027			
	3.6. Амортизација и обезвређење	9028			
	3.7. Ревалоризација	9029			
	3.8. Стање на крају године (9023 + 9024 + 9025 + 9026 - 9027 + 9028 + 9029)	9030			
03	**4. Биолошка средства**				
	4.1. Стање на почетку године	9031			
	4.2. Повећања у току године (набавке, реконструкција и др. без аванса)	9032			
	4.3. Повећања у току године - аванси	9033			
	4.4. Смањења у току године (продаја, расходовање и др.)	9034			
	4.5. Амортизација и обезвређење	9035			
	4.6. Ревалоризација	9036			
	4.7. Стање на крају године (9031 + 9032 + 9033 - 9034 + 9035 + 9036)	9037			

III. СТРУКТУРА ЗАЛИХА

-износи у хиљадама динара-

Група рачуна, рачун	ОПИС	Озн. за АОП	Текућа година	Претходна година
1	2	3	4	5
10	1. Материјал, резервни делови, алат и ситан инвентар	9038	623	623
11	2. Недовршена производња и услуге	9039		
12	3. Готови производи	9040		
13	4. Роба	9041	6.261	6.261
14	5. Стална имовина која се држи за продају и престанак пословања	9042		
15	6. Плаћени аванси за залихе и услуге	9043	59	35
	7. СВЕГА (9038 + 9039 + 9040 + 9041 + 9042 + 9043 = 0031 + 0037)	9044	6.943	6.919

IV. СТРУКТУРА ОСНОВНОГ КАПИТАЛА

-износи у хиљадама динара-

Група рачуна, рачун	ОПИС	Озн. за АОП	Текућа година	Претходна година
1	2	3	4	5
300	1. Акцијски капитал	9045	109.311	109.311
	у томе: страни капитал	9046		
301	2. Удели друштава с ограниченом одговорношћу	9047		
	у томе: страни капитал	9048		
302	3. Улози	9049		
	у томе: страни капитал	9050		
303	4. Државни капитал	9051		
304	5. Друштвени капитал	9052		
305	6. Задружни удели	9053		
306	7. Емисиона премија	9054		
307	8. Улози - сопствени извори других правних лица - улози оснивача и других лица	9055		
309	9. Остали основни капитал	9056	3.471	3.471
	10. СВЕГА (9045 + 9047 + 9049 + 9051 + 9052 + 9053 + 9054 + 9055 + 9056 = 0402 + 0404)	9057	112.782	112.782

V. СТРУКТУРА АКЦИЈСКОГ КАПИТАЛА

-број акција као цео број-

-износи у хиљадама динара-

Група рачуна, рачун	ОПИС	Озн. за АОП	Текућа година	Претходна година
1	2	3	4	5
	1. Обичне акције			
	1.1. Број обичних акција	9058	47.676	47.676
део 300	1.2. Номинална вредност обичних акција - укупно	9059	109.311	109.311
	2. Приоритетне акције			
	2.1. Број приоритетних акција	9060		
део 300	2.2. Номинална вредност приоритетних акција - укупно	9061		
300	**3. СВЕГА - номинална вредност (9059 + 9061 = 9045)**	9062	109.311	109.311

VI. СТРУКТУРА ИСПЛАЋЕНИХ ДИВИДЕНДИ И УЧЕШЋА У ДОБИТКУ, ПО СЕКТОРИМА

-износи у хиљадама динара-

ОПИС	Озн. за АОП	Текућа година	Претходна година
1	2	3	4
1. Привредна друштва (домаћа правна лица)	9063		
2. Физичка лица	9064		
3. Држава и институције и организације које се финансирају из буџета	9065		
4. Финансијске институције	9066		
5. Непрофитне организације, фондације и фондови непрофитног карактера	9067		
6. Страна физичка лица	9068		
7. Страна правна лица	9069		
8. Европске финансијске и развојне институције	9070		
9. СВЕГА (9063 + 9064 + 9065 + 9066 + 9067 + 9068 + 9069 + 9070 = 3045)	9071		

VII. ПОТРАЖИВАЊА И ОБАВЕЗЕ

-износи у хиљадама динара-

Група рачуна, рачун	ОПИС	Озн. за АОП	Текућа година	Претходна година
1	2	3	4	5
226 (део)	1. Потраживања у току године од друштава за осигурање за накнаду штете (дуговни промет без почетног стања)	9072		
43	2. Обавезе из пословања (потражни промет без почетног стања)	9073	17.134	7.742
450	3. Обавезе за нето зараде и накнаде зарада, осим накнада зарада које се рефундирају (потражни промет без почетног стања)	9074	1.140	768
451	4. Обавезе за порез на зараде и накнаде зарада на терет запосленог (потражни промет без почетног стања)	9075	93	65
452	5. Обавезе за доприносе на зараде и накнаде зарада на терет запосленог (потражни промет без почетног стања)	9076	306	207
465	6. Обавезе према физичким лицима за накнаде по уговорима (потражни промет без почетног стања)	9077	2.190	3.366
	7. Контролни збир (9072 + 9073 + 9074 + 9075 + 9076 + 9077)	9078	20.863	12.148

VIII. ДРУГИ ТРОШКОВИ И РАСХОДИ

-износи у хиљадама динара-

Група рачуна, рачун	ОПИС	Озн. за АОП	Текућа година	Претходна година
1	2	3	4	5
513	1. Трошкови горива и енергије	9079	4.251	3.840
520	2. Трошкови зарада и накнада зарада (бруто)	9080	1.539	1.040
521	3. Трошкови пореза и доприноса на зараде и накнаде зарада на терет послодавца	9081	256	173
522, 523 и 525	4. Трошкови накнада физичким лицима (бруто) по основу уговора	9082	3.443	3.882
524	5. Трошкови накнада по уговору о привременим и повременим пословима закљученим са физичким лицем	9083		
526	6. Трошкови накнада директору, односно члановима органа управљања и надзора	9084		
528	7. Трошкови ангажовања запослених преко агенција и задруга	9085		
део 529	8. Накнаде трошкова запосленима	9086	110	61
део 529	9. Остала давања запосленима и лична примања која се не сматрају зарадом - отпремнине, јубиларне награде, помоћ запосленом, стипендије и др.	9087		
део 529	10. Накнаде трошкова и друга давања послодавцима и другим физичким лицима која нису запослена	9088		
део 525, 533 и део 54	11. Трошкови закупнина	9089	4	4
део 525, део 533 и део 54	12. Трошкови закупнина земљишта	9090		
536 и 537	13. Трошкови истраживања и развоја	9091		
552	14. Трошкови премија осигурања	9092	628	1.187

Група рачуна, рачун	ОПИС	Озн. за АОП	Текућа година	Претходна година
1	2	3	4	5
553	15. Трошкови платног промета	9093	58	92
554	16. Трошкови чланарина	9094		
555	17. Трошкови пореза и накнада	9095	6.594	5.536
556	18. Трошкови доприноса	9096		
део 579	19. Расходи за хуманитарне, научне, верске, културне, здравствене, образовне и за спортске намене, као и за заштиту човекове средине	9097		
	20. Контролни збир (9079 + 9080 + 9081 + 9082 + 9083 + 9084 + 9085 + 9086 + 9087 + 9088 + 9089 + 9090 + 9091 + 9092 + 9093 + 9094 + 9095 + 9096 + 9097)	9098	16.883	15.815

IX. РАСХОДИ КАМАТА

-износи у хиљадама динара-

Група рачуна, рачун	ОПИС	Озн. за АОП	Текућа година	Претходна година
1	2	3	4	5
Група рачуна 56 (део)	1. Камате по кредитима и зајмовима од пословних банака у земљи	9099	2	11.519
	2. Камате по основу финансијског лизинга у земљи	9100		
	3. Камате по основу зајмова од других небанкарских предузећа и зајмодаваца у земљи	9101		
	4. Камате по основу хартија од вредности	9102		
	5. Затезне камате	9103		
	6. Камате по основу краткорочних и дугорочних кредита у иностранству	9104		
	7. Контролни збир (9099 + 9100 + 9101 + 9102 + 9103 + 9104)	9105	2	11.519

X. ДРУГИ ПРИХОДИ

-износи у хиљадама динара-

Група рачуна, рачун	ОПИС	Озн. за АОП	Текућа година	Претходна година
1	2	3	4	5
640	1. Приходи од премија, субвенција, дотација, регреса, компензација и повраћаја пореских дажбина	9106		
641	2. Приходи по основу условљених донација	9107		
65	3. Други пословни приходи	9108	39.754	38.688
део 650	4. Приходи од закупнина за земљиште	9109		
651	5. Приходи од чланарина	9110		
део 660, део 661 и део 669	6. Приходи по основу дивиденди и учешћа у добитку	9111		
	7. Контролни збир (9106 + 9107 + 9108 + 9109 + 9110 + 9111)	9112	39.754	38.688

XI. ПРИХОДИ ОД КАМАТА

-износи у хиљадама динара-

Група рачуна, рачун	ОПИС	Озн. за АОП	Текућа година	Претходна година
1	2	3	4	5
Група рачуна 66 (део)	1. Камате по депозитима у пословним банкама у земљи	9113		
	2. Камате по основу датих кредита и зајмова у земљи	9114		
	3. Камате по основу хартија од вредности	9115		
	4. Затезне камате	9116		
	5. Камате по основу датих кредита и зајмова у иностранству	9117		
	6. Контролни збир (9113 + 9114 + 9115 + 9116 + 9117)	9118		

XII. ОСТАЛИ ПОДАЦИ

-износи у хиљадама динара-

ОПИС	Озн. за АОП	Текућа година	Претходна година
1	2	3	4
1. Обавезе за акцизе (према годишњем обрачуну акциза)	9119		
2. Обрачунате царине и друге увозне дажбине (укупан годишњи износ према обрачуну)	9120		
3. Капиталне субвенције и друга државна додељивања за изградњу и набавку основних средстава и нематеријалне имовине	9121		
4. Државна додељивања за премије, регрес и покриће текућих трошкова пословања	9122		
5. Остала државна додељивања	9123		
6. Примљене донације из иностранства и друга бесповратна средства у новцу или натури од иностраних правних и физичких лица	9124		
7. Лична примања предузетника из нето добитка (попуњавају само предузетници)	9125		
8. Контролни збир (9119 + 9120 + 9121 + 9122 + 9123 + 9124 + 9125)	9126		

XIII. БРУТО ПОТРАЖИВАЊА ЗА ДАТЕ КРЕДИТЕ И ЗАЈМОВЕ, ПРОДАТЕ ПРОИЗВОДЕ, РОБУ И УСЛУГЕ И ДАТЕ АВАНСЕ И ДРУГА ПОТРАЖИВАЊА

-износи у хиљадама динара-

Група рачуна, рачун	ФИНАНСИЈСКИ ИНСТРУМЕНТИ	Озн. за АОП	Бруто	Исправка вредности	Нето (кол. 4 - 5)
1	2	3	4	5	6
230 (део), 231 (део), 232 (део), 234 (део)	**1. Краткорочни финансијски пласмани (дати кредити и зајмови) физичким лицима и предузетницима**	9127			
043 (део), 045 (део), 050 (део), 051 (део), 053 (део)	**2. Дугорочни финансијски пласмани (дати кредити и зајмови) физичким лицима и предузетницима**	9128			
	3. Продати производи, роба и услуге и дати аванси (9130 + 9131 + 9132)	9129			
017 (део), 029 (део), 038 (део) 052 (део) 150 (део), 152 (део), 154 (део), 200 (део), 202 (део), 204 (део)	3.1. Продати производи, роба и услуге и дати аванси физичким лицима и предузетницима	9130			
017 (део), 029 (део), 038 (део) 052 (део) 150 (део), 152 (део), 154 (део), 200 (део), 202 (део), 204 (део)	3.2. Продати производи, роба и услуге и дати аванси државним органима и институцијама	9131			
017 (део), 029 (део), 038 (део), 052 (део), 150 (део), 152 (део), 154 (део), 200 (део), 202 (део), 204 (део)	3.3. Продати производи, роба и услуге и дати аванси органима и институцијама локалне самоуправе	9132			
	4. Друга потраживања (9134 + 9135 + 9136)	9133			
206 (део), 221, 228 (део)	4.1. Потраживања од физичких лица и предузетника	9134			
206 (део), 222 (део), 223, 224 (део), 225 (део), 227 (део), 228 (део)	4.2. Потраживања од државних органа и институција	9135			
206 (део), 222 (део), 224, (део),225 (део), 227 (део), 228 (део)	4.3. Потраживања од органа и институција локалне самоуправе	9136			

У _____

дана _____20_____године

Законски заступник

_____

Образац прописан Правилником о садржини и форми образаца финансијских извештаја и садржини и форми обрасца Статистичког извештаја за привредна друштва, задруге и предузетнике („Службени гласник РС" бр. 89/2020).

AUTO KUĆA VOŽDOVAC AD BEOGRAD – U STEČAJU

NAPOMENE UZ FINANSIJSKE IZVESTAJE ZA 2021

Beograd, 25.02.2022. god.

NAPOMENA UZ FINANSIJSKI IZVEŠTAJ

1 . OPSTE INFORMACIJE O DRUSTVU

Privredno drustvo **AUTO KUĆA VOŽDOVAC AD BEOGRAD – U STEČAJU**, Beograd , Vojvode Stepe 318, 11.000 Beograd (u daljem tekstu : drustvo) je akcionarsko drustvo.

Registarski broj :
Poreski identifikacioni broj (PIB): 10001564
Maticni broj : 07025190
E-mail: belosavicj@gmail.com

Privredno drustvo sa punim poslovnim imenom **AUTO KUCA VOZDOVAC AD BEOGRAD (VOZDOVAC) – u stecaju**, osnovano je u Republici Srbiji dana 31.05.1966. god. Privredno drustvo je osnovano u formi akcionarskog drustva i propisno je bilo upisano u sudski registar Trgovinskog suda u Beogradu.

Pretezna delatnost drustva je sifra 4520 – odrzavanje i popravka motornih vozila

Razvrstavanje pravnog lica uredjeno je odredbama clana 7. Zakona o racunovodstvu i reviziji. Razvrstano u mikro pravno lice.
Prosecan broj zaposlenih u 2021 god. je 3.

Uzroci koji su doveli do stecaja i kratak istorijat stecajnog duznika:

Resenjem **9.St-139/2016 Privrednog suda u Beogradu** (dana 08.05.2017. godine) otvara se postupak stecaja nad duznikom A.K. „Vozdovac" A.D. Iz Beograda, ulice Vojvode Stepe broj 318, maticni broj:07025190, PIB: 100001564.
Postojanje stecajnog razloga je trajnija nesposobnost placanja,a za stecajnog upravnika je imenovana Jelena Belosavić-Sekulovski.

Rešenjem Privrednog suda u Beogradu posl.br. 9 St 139/2016 od 23.10.2018. godine, stečajni upravnik Jelena Belosavić-Sekulovski je razrešena dužnosti, a za stečajnog upravnika imenovan je Đorđe Zečević.

Rešenjem Privrednog apelacionog suda posl.br. 7 Pvž 650 /18 od 06.02.2019. godine, ukinuto je Rešenje Privrednog suda u Beogradu posl.br. 9 St 139/2016 od 23.10.2018. godine, čime je dužnosti stečajnog upravnika razrešen Đorđe Zečević, i imenovana Jelena Belosavić-Sekulovski.

Rešenjem Privrednog suda u Beogradu posl.br. 9 St 139/2016 od 22.04.2019. godine, stečajni upravnik Jelena Belosavić-Sekulovski je razrešena dužnosti, a za stečajnog upravnika imenovan je Predrag Šofranac.

Rešenjem Privrednog apelacionog suda posl.br. 7 Pvž 313 /19 od 27.06.2019. godine, ukinuto je Rešenje Privrednog suda u Beogradu posl.br. 9 St 139/2016 od 22.04.2019. godine, čime je

dužnosti stečajnog upravnika razrešen Predrag Šofranac, i imenovana Jelena Belosavić-Sekulovski.

Rešenjem Privrednog suda u Beogradu posl.br. II St 139 /16 od 27.01.2020. godine, stečajni upravnik Jelena Belosavić-Sekulovski je razrešena dužnosti, a za stečajnog upravnika imenovan je Rada Divac .

2. Okvir za finansijsko izveštavanje i koncept nastavka poslovanja

2.1. Okvir za finansijsko izveštavanje i uslovi za njegovu primenu

Finansijski izveštaji za 2021. godinu sastavljeni su u skladu sa *Zakonom o računovodstvu.* Ovaj Zakon zahteva da finansijski izveštaji Društva za godinu završenu na dan 31. decembra 2021. godine budu sastavljeni u skladu sa *Pravilnikom o načinu priznavanja, vrednovanja, prezentacije i obelodanjivanja pozicija u pojedinačnim finansijskim izveštajima mikro i drugih pravnih lica* ("Službeni glasnik RS", broj 89/2020) - u daljem tekstu: *Pravilnik* i relevantnom podzakonskom regulativom.

Ministar finansija je na osnovu ovlašćenja iz *Zakona o računovodstvu* doneo odgovarajuća podzakonska akta koja čine sastavni deo okvira za finansijsko izveštavanje:

- *Pravilnik o sadržini i formi obrazaca finansijskih izveštaja za privredna društva, zadruge i preduzetnike* ("Službeni glasnik RS", broj 89/2020) i
- *Pravilnik o Kontnom okviru i sadržini računa u Kontnom okviru za privredna društva, zadruge i preduzetnike* ("Službeni glasnik RS", broj 89/2020).

Finansijski izveštaji su u svim svojim delovima usklađeni sa svim relevantnim odredbama *Pravilnika.*

Iznosi u finansijskim izveštajima iskazani su u hiljadama dinara. Funkcionalna valuta je takođe dinar.

2.2. Uporedni podaci

U finansijskim izveštajima za 2021. godinu kao minimum prikazani su uporedni podaci za 2020. godinu.

2.3. Korišćenje procena

Sastavljanje finansijskih izveštaja zahtevalo je od rukovodstva Društva korišćenje najboljih mogućih procena i razumnih pretpostavki, koje na *datum bilansa* imaju efekta na prikazane vrednosti sredstava, obaveza i na obelodanjivanje potencijalnih sredstava i obaveza, kao i na prikazane vrednosti prihoda i rashoda izveštajnog perioda. Procene i pretpostavke su zasnovane na informacijama raspoloživim do datuma odobrenja finansijskih izveštaja za njihovo obelodanjivanje. Stvarni rezultati mogu odstupati od ovih procena.

2.4. Primena pretpostavke stalnosti poslovanja

Finansijski izveštaji su sastavljeni pod pretpostavkom stalnosti poslovanja Društva, tj. pod pretpostavkom da će ono nastaviti da posluje tokom neograničenog vremenskog perioda u predvidljivoj budućnosti. *Navedena pretpostavka bazirana je na sledećim činjenicama: Društvo je u*

proteklim izveštajnim periodima ostvarivalo pozitivne rezultate i imalo je solidnu likvidnost. U narednim izveštajnim periodima rukovodstvo Društva ne očekuju značajnije promene u poslovanju.[1]

3. Pregled značajnih računovodstvenih politika

3.1. Preračunavanje iznosa iskazanih u stranim valutama (ili povezanih sa stranim valutama)

Poslovne promene nastale u stranoj valuti (ili povezane sa stranom valutom po osnovu valutne klauzule) preračunate su u dinare po srednjem kursu utvrđenom na međubankarskom tržištu deviza, koji je važio na dan poslovne promene.

Sredstva i obaveze iskazane u stranim sredstvima plaćanja na *datum bilansa*, preračunati su u dinare po srednjem kursu utvrđenom na međubankarskom tržištu deviza koji je važio na taj dan.

Pozitivne i negativne kursne razlike nastale prilikom poslovnih transakcija u stranoj valuti i prilikom preračuna monetarnih pozicija iz *bilansa stanja* iskazanih u stranoj valuti priznaju se kao prihod ili rashod.

Srednji kursevi koji su bili primenjivani za srednji kurs su:

Valuta	31.12.2021. g.	2020. g.
USD	105,2875	95,6637
EUR	117,5851	117,5802
SHF[2]	113,0083	108,4388

3.2. Nematerijalna ulaganja i osnovna sredstva

Nematerijalna ulaganja i osnovna sredstva se početno iskazuju po nabavnoj vrednosti i otpisuju prema njihovom procenjenom veku korišćenja.

Procenjeno vreme korišćenja sredstava je:

- Patenti _/_ godina,
- Zgrade _/___ godina,
- Oprema i vozila _/___ godina.

Obračun amortizacije vrši se ponaosob za svako sredstvo, sem kod alata i inventara koji se kalkulativno otpisuje.
Na kraju svakog izveštajnog perioda pre obračuna amortizacije za svako materijalno značajno sredstvo ponaosob se proverava preostali vek upotrebe i procenjena rezidualna vrednost.
Naknadno vrednovanje nematerijalnih ulaganja i osnovnih sredstava vrši se po nabavnoj vrednosti.
Investicione nekretnine se nakon početnog priznavanja vrednuju primenom nabavne vrednosti .
Za obračun amortizacije investicionih nekretnina primenjuje se proporcionalno.
Troškovi tekućeg održavanja se priznaju kao rashod perioda.

Napomena:

Danom otvaranja stecaja obustavljen je obracun amortizacije.
Pre prodaje imovine stecajnog duznika radi se procena.

3.3. Učešća u kapitalu

Ulaganja u *zavisna pravna lica* u *pojedinačnim finansijskim izveštajima* Društva obuhvataju se *metodom nabavne vrednosti*.
Ulaganja u *pridružena pravna lica* u *pojedinačnim finansijskim izveštajima* Društva obuhvataju se *metodom nabavne vrednosti*.
Zajednička ulaganja se u *pojedinačnim finansijskim izveštajima* Društva obuhvataju *metodom nabavne vrednosti*.

3.4. Dugoročni finansijski plasmani

Društvo kupovine finansijskih sredstava računovodstveno obuhvata koristeći obračun na *datum poravnanja*.

Amortizovana vrednost finansijskog sredstva na svaki datum izveštavanja je neto suma sledećih iznosa:

1. iznosa po kom se finansijsko sredstvo odmerava prilikom početnog priznavanja;
2. umanjenog za sve otplate glavnice;
3. uvećanog ili umanjenog za kumulativnu amortizaciju korišćenjem metoda efektivne kamate svih razlika između iznosa prilikom početnog priznavanja i iznosa na dospeću;
4. umanjenog, u slučaju finansijskog sredstva, za sva smanjenja (direktno ili korišćenjem računa ispravke vrednosti) za umanjenje vrednosti ili nenaplativost.

Finansijsko sredstvo treba da se odmerava po fer vrednosti kroz ostali rezultat u okviru kapitala ako su ispunjena oba sledeća uslova:

1. finansijsko sredstvo se drži u okviru poslovnog modela čiji cilj se postiže naplatom ugovornih tokova gotovine i prodajom finansijskih sredstava; i
2. uslovi ugovora finansijskog sredstva na naznačene datume uzrokuju tokove gotovine koji su isključivo otplate glavnice i kamate na neizmireni iznos glavnice.

Povećanje fer vrednosti finansijskog sredstva koje se vrednuje po fer vrednosti kroz ostali rezultat u okviru kapitala priznaje se kao nerealizovani dobitak (tj. kao stavka kapitala), a smanjenje fer vrednosti kao nerealizovani gubitak (tj. kao negativna stavka kapitala) u izveštajnom periodu u kojem je došlo do promene fer vrednosti.

Finansijsko sredstvo treba da se odmerava po fer vrednosti kroz Bilans uspeha osim ukoliko se ne odmerava po amortizovanoj vrednosti ili po fer vrednosti kroz ostali rezultat u okviru kapitala. Međutim, subjekt može da izvrši neopozivi odabir pri početnom priznavanju za određene investicije u instrumente kapitala koji bi se u suprotnom odmeravali po fer vrednosti kroz Bilans uspeha da prezentuje naknadne promene fer vrednosti u ostalom rezultatu u okviru kapitala.

Povećanje fer vrednosti finansijskog sredstva koje se vrednuje po fer vrednosti kroz bilans uspeha priznaje se kao prihod, a smanjenje fer vrednosti kao rashod u izveštajnom periodu u kojem je došlo do promene fer vrednosti.

Sledeći kriterijumi se najpre uzimaju u obzir prilikom razmatranja da li je finansijsko sredstvo obezvređeno:

emitent (ili dužnik) je u značajnim finansijskim teškoćama,
ugovori se krše, kasni se sa isplatom kamate ili glavnice, ili nastaju druge greške u ispunjavanju ugovora,

visoka je verovatnoća bankrotstva ili druge finansijske reorganizacije emitenta,
uzimanje garancije od zajmoprimca zbog ekonomskih ili pravnih razloga u vezi sa finansijskim teškoćama zajmoprimca, koje se inače u drugim okolnostima ne bi uzimale, ili
nastupio je trend naplate po osnovu sredstva (ili portfelja sredstava) koji ukazuje da se celokupna nominalna vrednost tog sredstva (ili portfelja sredstava) neće naplatiti - objektivni podaci ukazuju da postoji merljivo smanjenje budućih tokova gotovine od grupe finansijskih sredstava nakon početnog priznavanja tih sredstava, mada smanjenje ne može još uvek da se utvrdi za pojedinačna finansijska sredstva u grupi uključujući i

- nepovoljne promene platežne moći zajmoprimca u grupi (na primer, povećan broj odloženih isplata ili povećan broj zajmoprimaca sa kreditnim karticama koji su dostigli svoja ograničenja kredita i isplaćuju minimalni mesečni iznos) ili
- nacionalni ili lokalni ekonomski uslovi koji su u vezi sa izmirivanjem obaveza za sredstvo u grupi (na primer, povećanje stepena nezaposlenosti zajmoprimca u toj geografskoj oblasti, smanjenje cena nekretnina za hipoteke u relevantnoj oblasti, smanjenje cena nafte za sredstva zajma proizvođačima nafte, ili štetne promene u industrijskim uslovima koji utiču na zajmoprimce u grupi).

3.5. Zalihe

Zalihe se na *datum bilansa* vrednuju po nižem iznosu: troška nabavke ili neto prodajne vrednosti. Troškovi pozajmljivanja se ne uključuju u nabavnu vrednost zaliha.

Obračun izlaza sa zaliha se vrši za:

- zalihe materijala po prosečnoj nabavnoj ceni,
- zalihe robe na veliko po prosečnoj nabavnoj ceni,
- zalihe robe u trgovini na malo po *metodi trgovine na malo* (*maloprodajnoj metodi*); stopa razlike u ceni se utvrđuje ponaosob za svaki maloprodajni objekat i
- zalihe gotovih proizvoda po *metodi ponderisanih prosečnih cena*.

3.6. Kratkoročna potraživanja i plasmani

Otpis kratkoročnih potraživanja i plasmana kod kojih postoji verovatnoća nenaplativosti vrši se indirektnim otpisivanjem, dok se u slučajevima kada je nemogućnost naplate izvesna i dokumentovana otpis, u celini ili delimično, vrši direktnim otpisivanjem.

Verovatnoća nemogućnosti naplate utvrđuje se u svakom konkretnom slučaju na osnovu dokumentovanih razloga (stečaj, odnosno likvidacija dužnika, prezaduženost, otuđenje imovine, prinudno poravnanje, vanparnično poravnanje, zastarelost, sudsko rešenje, akt upravnog organa i dr.).

Kratkoročna potraživanja koja nisu naplaćena u roku od 60 dana od dana isteka roka za naplatu indirektno se otpisuju u visini od 100% nominalnog iznosa potraživanja, sem u slučaju kada iz obrazloženog predloga stečajnog upravnika, proizilazi da se, iako potraživanje nije naplaćeno u roku od 60 dana od dana isteka roka za naplatu, ne radi o potraživanju kod koga je izvesna nenaplativost.

3.7. Gotovina i gotovinski ekvivalenti

Gotovina i gotovinski ekvivalenti se iskazuju u *bilansu stanja* po nabavnoj vrednosti. Za svrhu *izveštaja o tokovima gotovine*, gotovina i gotovinski ekvivalenti uključuju: blagajnu, depozite po

viđenju kod banaka, druga kratkoročna visoko likvidna ulaganja sa rokom dospeća do tri meseca ili kraće, i prekoračenja po tekućem računu.

3.8. Obaveze iz poslovanja

Obaveze prema dobavljačima i ostale obaveze iz poslovanja se iskazuju po nabavnoj vrednosti koja predstavlja fer vrednost cene robe i primljenih usluga koja će biti plaćena u budućnosti nezavisno od toga da li je ili nije fakturisana Društvu.

3.9. Obaveze po osnovu dugoročnih kredita

Obaveze po dugoročnim kreditima se početno priznaju po fer vrednosti priliva (koji se određuje korišćenjem preovlađujuće tržišne kamatne stope za sličan instrument, ukoliko je bitno drugačiji od cene transakcije), bez nastalih transakcionih troškova. U narednim periodima, obaveze se iskazuju po amortizovanoj vrednosti korišćenjem *metode efektivne kamatne stope*; svaka razlika između fer vrednosti priliva (umanjena za transakcione troškove) i otplaćenog iznosa se priznaje kao trošak kamate tokom perioda kreditiranja.

3.10. Tekući porez na dobit

Tekući porez na dobit predstavlja iznos koji se obračunava i plaća u skladu sa poreskim propisima u Republici Srbiji. Osnovica poreza na dobit se koriguje po osnovu prava na umanjenje poreske osnovice (po osnovu prava na umanjenje poreske osnovice po osnovu ranije iskazanih poreskih gubitaka). Porez na dobit se obračunava po stopi od 15%. Utvrđeni iznos poreza na dobit se koriguje po osnovu prava na poreski kredit. Poreski obveznici sami utvrđuju procenjeni mesečni akontacioni iznos poreza na dobit.

3.11. Primanja zaposlenih

a) Troškovi zarada i troškovi socijalog osiguranja
Iznosi naknada zaposlenima priznaju se kao trošak zarada u *bilansu uspeha*. Društvo snosi troškove zaposlenih koji se odnose na obezbeđenje beneficija kao što su zdravstveno osiguranje, penzijsko osiguranje, osiguranje od nezaposlenosti i slično. Ovi iznosi se iskazuju u *bilansu uspeha* u okviru troškova zarada.
b) Troškovi penzija i ostalih naknada nakon penzionisanja
Svi zaposleni Društva deo su penzionog plana Republike Srbije. Svi doprinosi koji su obavezni po penzionim planu Vlade se vode kao trošak u periodu kada nastanu. Društvo, u normalnom toku poslovanja, vrši plaćanja Republici Srbiji u ime svojih zaposlenih. U Društvu ne postoji nijedan drugi penzioni plan niti naknade zaposlenima nakon penzionisanja i stoga nema obaveze u tom smislu. Isto tako, Društvo nema obavezu da obezbeđuje buduće naknade sadašnjim ni bivšim zaposlenima.

3.12. Priznavanje prihoda

Prihodi po osnovu prodaje robe, proizvoda i usluga priznaju se kada i u meri u kojoj je poslovni subjekt ispunio svoju obavezu po osnovu ugovora prenosom dogovorene robe ili pružanjem usluge kupcu - prenos je urađen kada je kupac stekao (ili u meri u kojoj je stekao) kontrolu nad tom robom ili uslugom. Poslovni subjekt u toku izveštajnog perioda a obavezno na kraju izveštajnog perioda utvrđuje stepen ispunjenosti činjenja iz ugovora sa kupcem.

U slučaju odlaganja naplate dužeg od 12 meseca, fer vrednost naknade utvrđuje se diskontovanjem budućeg novčanog priliva. Kao diskontna stopa primenjuje se preovlađujuća kamatna stopa na finansijskom tržištu.

Prihodi od usluga priznaju se prema stepenu dovršenosti usluga. Procena stepena dovršenosti vrši se na osnovu srazmere nastalih troškova i ukupno projektovanih troškova za izvršenje tih usluga.

Prihodi za datu licencu za proizvodnju / obračunavaju se mesečno u fiksnom ugovorenom iznosu.

Prihodi od kamata se priznaju na vremenski proporcionalnoj osnovi, uzimajući u obzir neizmirenu glavnicu i efektivnu kamatnu stopu tokom perioda dospeća.

3.13. Priznavanje troškova pozajmljivanja

Troškovi pozajmljivanja se kapitalizuju, tj. računovodstveno se obuhvataju primenom postupka iz *Pravilnika*.
Kamate koje se ne kapitalizuju iskazuju se kao rashodi kamata i priznaju se na vremenski proporcionalnoj osnovi, uzimajući u obzir neizmirenu glavnicu i efektivnu kamatnu stopu tokom perioda dospeća.

3.14. Nadoknadiva vrednost stalnih sredstava

Na *datum bilansa* Društvo procenjuje da li postoje indikatori koji ukazuju da je neko stalno sredstvo obezvređeno. U slučaju postojanja takvih indikatora Društvo procenjuje nadoknadivu vrednost sredstava i/ili *jedinice koja "stvara gotovinu"* za koje postoje indikatori njihove obezvređenosti (nadoknadiva vrednost je jednaka *upotrebnoj vrednosti* ili *neto fer vrednosti* ako je ona viša od *upotrebne vrednosti*).

4. Pojedinačna obelodanjivanja *u 000 din.*

4.1. Neuplaćeni upisani kapital

Neuplaćeni upisani kapital se sastoji iz:

Vrsta sredstva	Rok do kojeg će biti uplaćen/unet u Društvo	Iznos
Novčana sredstva	do _____/_____. godine	
Oprema	do _____/_____. godine	
Građevinski objekti	do _____/_____. godine	
_____	do _____/_____. godine	
Ukupno		

4.2. Nematerijalna imovina

U toku 2021. godine promene na nematerijalnim ulaganjima Društva su:

Vrednosti i promene	Patenti	Računarski softver	Ostala nematerijalna imovina	Ukupno
Nabavna vrednost				
1. Stanje 01.01._____. godine				
2. Povećanja (a + b + v)				
a) Nove nabavke kupovinom				
b) Interno stvorena sredstva				
c) Revalorizacija				
3. Smanjenje				
a) Rashodovanje				
b) Prodaja				
I Stanje na dan 31.12._____. godine (1 + 2 - 3)				
Ispravka vrednosti				
1. Stanje 01.01._____. godine				
2. Povećanja (a + b + v + g)				
a) Amortizacija				
b) Nove nabavke kupovinom				
c) Interno stvorena sredstva				
d) Revalorizacija				
3. Smanjenje (a + b)				
a) Rashodovanje				
b) Prodaja				
II Stanje na dan 31.12.____. godine (1 + 2 - 3)				
III Sadašnja vrednost na dan 31.12._____. godine (I - II)				
IV Sadašnja vrednost na dan 31.12._____. godine[3]				

[3] Misli se na prethodni izveštajni period.

4.3. Nekretnine, postrojenja i oprema

U toku 2021. godine promene na nekretninama, postrojenjima i opremi Društva su:

Vrednosti i promene	Investi.nekretnine	Građevine	Oprema	Ostala sredstva	Ukupno
Nabavna vrednost	14.950	108.555	6.943	/	130.448
1. Stanje 01.01.2021. godine					
2. Povećanja (a + b + v)					
a) Nove nabavke kupovinom					
b) Nabavke iz poslovnih kombinacija					
c) Revalorizacija					
3. Smanjenje					
a) Rashodovanje					
b) Prodaja					
I Stanje na dan 2021. godine (1 + 2 - 3)	**14.950**	**108.555**	**6.943**	**/**	**130.448**
Ispravka vrednosti					
1. Stanje 01.01._____. godine					
2. Povećanja (a + b + v)					
a) Amortizacija					
b) Nove nabavke kupovinom					
c) Nabavke iz poslovnih kombinacija					
d) Revalorizacija					
3. Smanjenje (a + b)					
a) Rashodovanje					
b) Prodaja					
II Stanje na dan 31.12.____. godine (1 + 2 - 3)					
III Sadašnja vrednost na dan 31.12._____. godine (I - II)					
IV Sadašnja vrednost na dan 31.12.2021. godine[4]	**14.950**	**108.555**	**6.943**	**/**	**130.448**

Nad pogonom / stavljena je hipoteka zbog / (na primer, uzetog kredita). Iznos hipoteke je /.

[4] Misli se na prethodni izveštajni period.

Društvo je u _____. godini promenilo stope za obračun amortizacije opreme. Stope su _____ jer je procenjeno da nije isplativa zamena opreme u ranije predviđenom roku. Zbog smanjenih stopa za obračun amortizacije iznos amortizacije u ____. godini je u odnosu na amortizaciju koja bi bila izračunata primenom prethodno korišćenih stopa manji za _____ hiljada dinara.

5. PRIHODI OD PRODAJE	2021	2020
Prihodi od prodaje proizvoda i usluga na domacem trzistu	0	0
Prihodi od prodaje proizvoda i usluga na inostranom trzistu	/	/
Prihod od prodaje robe na domacem trzistu	/	/
Prihod od prodaje robe na inostranom trzistu	/	/
UKUPNO PRIHODI OD PRODAJE	**0**	**0**

6. OSTALI POSLOVNIH PRIHODI	2021	2020
Prihodi od premija, subvencija, dotacija, donacija i sl.	/	/
UKUPNO	**0**	**0**

7. OSTALI POSLOVNI PRIHODI	2021	2020
Prihod od zakupnina	39754	38688
UKUPNO	**39754**	**38688**

8. NABAVNA VREDNOST PRODATE ROBE	2021	2020
Nabavna vrednost prodate robe	/	/
UKUPNO	**0**	**0**

9. TROSKOVI MATERIJALA	2021	2020
Troskovi materijala za izradu	86	/
Troskovi goriva i energije	4251	3932
UKUPNO	**4337**	**3932**

10. TROSKOVI ZARADA, NAKNADA ZARADA I OSTALI LICNI RASHODI	2021	2020
Troskovi zarada i naknada zarada (bruto)	5348	5156
UKUPNO	**5348**	**5156**

11. TROSKOVI AMORTIZACIJE I REZERVISANJA	2021	2020
Troskovi amortizacije	/	/
UKUPNO	**0**	**0**

12. OSTALI POSLOVNI RASHODI	2021	2020

Ostali troskovi proizvodnih usluga	1958	1027
Svega troskovi proizvodnih usluga	**1958**	**1027**
Troskovi reprezentacije	/	/
Troskovi premija osiguranja	/	/
Troskovi platnog prometa	58	/
Troskovi poreza	6594	/
Ostali nematerijalni troskovi	8907	15342
Svega nematerijalni troskovi	**15559**	**15342**
UKUPNO	**17517**	**16369**

13. FINANSIJSKI PRIHODI	2021	2020
Pozitivne kursne razlike	/	/
Prihodi od kamata	/	/
UKUPNO	**0**	**0**

14. FINANSIJSKI RASHODI	2021	2020
Rashodi kamata	2	11519
Negativne kursne razlike	/	/
UKUPNO	**2**	**11519**

15. OSTALI PRIHODI	2021	2020
Dobici od prodaje nematerijalnih laganja, nekretnina, postrojenja i opreme	/	/
Naplacena otpisana potrazivanja	27	/
Prihodi od smanjenja obaveza	/	/
Ostali nepomenutih prihoda	1233	24340
UKUPNO	**1260**	**24340**

16. OSTALI RASHODI	2021	2020
Gubici po osnovu rashodovanja i prodaje nematerijalnih ulaganja, nekretnina, postrojenja i opreme	/	/
Manjkovi	/	/
Ostali nepomenuti rashodi	7550	142431
Obezvredjenje potrazivanja i kratkorocnih finansijskih plasmana	/	/
UKUPNO	**7550**	**142431**

17. UKUPNI PRIHODI I RASHODI	2021	2020
Ukupni prihodi	41014	63028
Ukupni rashodi	34754	179407

18. NETO DOBITAK/GUBITAK POSLOVANJA KOJE SE OBUSTAVLJA	2021	2020
Dobitak pre oporezivanja (fnansijski rezultat)	6260	0
Gubitak iz redovnog poslovanja pre oporezivanja	0	116379
Porez na dobit	/	/
NETO DOBITAK	**6260**	**0**
NETO GUBITAK	**0**	**116379**

19. NEKRETNINE, POSTROJENJA, OPREMA I BIOLOSKA SREDSTVA	2021	2020
Pocetno stanje –01. januar 2018. god.	130448	130448
Povecanje	/	/
Ispravka vrednost P.S.	/	/
Krajnje stanje – amortizacija	/	/
31. decembar 2020. god.	**130448**	**130448**

20. OSTALI DUGOROCNI FINANSIJSKI PLASMANI	2021	2020
Hartije od vrednosti koje se drze do dospeca	/	/
Ostali dugorocni finansijski plasmani	25545	25568
UKUPNO	**25545**	**25568**

21. ZALIHE	2021	2020
Trgovacka roba	6261	6261
Dati avansi	59	35
Materijal	623	623
UKUPNO	**6943**	**6919**

22. POTRAZIVANJA	2021	2020
Kupci u zemlji	8231	8714
Minus : Ispravka vrednosti potrazivanja od kupaca	/	/
Kupci u inostranstvu	/	/
Minus: Ispravka vrednosti potrazivanja od kupaca iz inost.	/	/
1. Svega potrazivanja po osnovu prodaje	**8231**	**8714**
Ostala potrazivanja iz specificnih poslova	570	570
2. Svega potrazivanja iz specificnih poslova	**570**	**570**
UKUPNA POTRAZIVANJA (1+2)	**8801**	**9284**

23. KRATKOROCNI FINANSIJSKI PLASMANI	2021	2020
Kratkorocni zajmovi	0	0
Kratkorocni plasmani u bankama	/	/
Ostali kratkorocni finansijski plasmani	/	/
UKUPNO	**0**	**0**

24. GOTOVINSKI EKVIVALENTI I GOTOVINA	2021	2020
Tekuci (poslovni) racuni	3144	9247
Devizni racun	/	/
UKUPNO	**3144**	**9247**

25.POREZ NA DODATU VREDNOST I AKTIVNA VREMENSKA RAZGRANICENJA	2021	2020
Porez na dodatu vrednost – prethodni porez	102	/
Aktivna vremenska razgranicenja	565	72
UKUPNO	**667**	**72**

26.ODLOZENA PORESKA SREDSTVA I OBAVEZE	2021	2020
Dobitak pre oporezivanja	/	/
Porez iz dobitaka (dobitak pre oporezivanja * poreska stopa)	/	/
Promene odlozenih poreskih sredstava	/	/
Neto dobit	**0**	**0**

27.OSNOVNI I OSTALI KAPITAL	2021	2020
Udeli DOO	112782	112782
UKUPNO	**112782**	**112782**

28. REZERVE	2021	2020
Zakonske rezerve	/	/
UKUPNO	**0**	**0**

29. NERASPOREDJENA DOBIT	2021	2020
Pocetno stanje	0	/
Smanjenje	/	/
Povecanje	6260	/
STANJE NA DAN 31.12.	**6260**	**0**

30. DUGOROCNA REZERVISANJA

Rezervisanja za otpremnine prema paragrafu 135. MRS 19 ne vrse se.
Razlozi su:
Mali broj zaposlenih (3 radnika).
Ravnomerna starosna struktura zaposlenih, a samim tim i troskovi otpremnina ravnomerni.
Da bi privredno drustvo vrsilo rezervisanja trebalo bi da angazuje strucnjaka sa strane (aktuara).
Strucnjaci za ovakve usluge naplacuju prilicno visoke naknade.
Zakljucujemo da troskovi dobijanja informacije o iznosu rezervisanja za otpremnine zaposlenima prilikom odlaska u penziju prevazilaze koristi od tih informacija.

31. OBAVEZE IS POSLOVANJA	2021	2020
Dobavljaci u zemlji	4439	20308
Dobavljaci u inostranstvu	/	/
Ostale obaveze iz poslovanja	/	/
Svega obaveze iz poslovanja	/	/
UKUPNO OBAVEZE IZ POSLOVANJA	**4.439**	**20.308**

32. KRATKOROCNE FINANSIJSKE OBAVEZE	Oznaka valute	Kamatna stopa	2021	2020
Deo dugorocnih kredita koji dospeva do jedne godine			324.543	189.647
Svega			**324.543**	**189.647**

33. OBAVEZE IZ POSLOVANJA	2021	2020
Primljeni avansi,depoziti i kaucije	168	668
Svega	**168**	**668**

34. OSTALE KRATKOROCNE OBAVEZE I PASIVNA VREMENSKA RAZGRANICENJA	2021	2020
Obaveze za neto zarade i naknade zarada, osim naknada zarada koje se refundiraju	/	/
Obaveze za porez na zarade i naknade zarada na teret zaposlenog	/	/
Obaveze za doprinose na zarade i naknade zarada na teret zaposlenog	/	/
Obaveze za porez i doprinose na zarade i naknade zarada na teret poslodavca	/	/
Obaveze za poreze I doprinose - reprogram	/	/
Svega obaveze po osnovu zarada i naknada zarada	**0**	**0**
Ostale obaveze	255.090	355.493
Svega druge obaveze	**255.090**	**355.493**
Unapred obracunati troskovi	/	/
Ostala PVR – i obaveze po osnovu PDV	25.140	16.985
Obaveze na porez na dobitak	23.326	47.140
Ukupno ostale kratkorocne obaveze	**48.466**	**64.125**
UKUPNO	**303.556**	**419.618**

35.	**UKUPNA AKTIVA**	**175.548**	**181.538**
36.	**UKUPNA PASIVA**	**175.548**	**181.538**

37.	**VANBILANSNA AKTIVA**	**17.723**	**17.723**
38.	**VANBILANSNA PASIVA**	**17.723**	**17.723**

U Beogradu, 25.02.2022.god

Zakonski zastupnik

.....

Stečajni upravnik Rada Divac

Procena vrednosti akcija na dan 31.03.2022.

AUTO KUĆA VOŽDOVAC

31.03.2022. godine

DFK Konsultant – Revizija doo Beograd

Independent member firm of DFK INTERNATIONAL

pozitiviti®

Poštovani,

Društvo AUTO KUĆA VOŽDOVAC AD angažovalo je naše društvo DFK Konsultant – Revizija doo Beograd da izvrši procenu vrednosti akcija Društva AUTO KUĆA VOŽDOVAC AD na dan 31.03.2022. godine - čija je svrha informativnog karaktera.

Angažman smo sproveli u skladu sa međunarodno propisanim standardima za procene vrednosti akcija (*International Valuation Standards - IVS*) i ostalim profesionalnim standarima kojima se rukovodimo.

Dobijena procenjena vrednost kapitala/akcija društva AUTO KUĆA VOŽDOVAC primenom *troškovnog pristupa* tj. *metode neto imovine*, kao jedine adekvatne metode za procenu vrednosti akcija ovog društva, je negativna i iznosi -150.703.359 RSD za kapital društva, odnosno negativnih - 3.160,99 RSD po akciji.

U nastavku izveštaja o proceni predstavljen je pregled angažmana, rezime procene, informacije o društvu predmetu procene, metodologija, odabrani metod i zaključak procene vrednosti akcija.

Za sva pitanja stojimo Vam na raspolaganju i srdačno Vas pozdravljamo.



Miloš Mitrić, MBA, CPA, CFE, Cr. FA
Rukovodeći partner i direktor

pozitiviti®

SADRŽAJ DOKUMENTA

ODELJAK	OPIS	STRANA
1	Pregled angažovanja	01 – 03
2	Rezime procene	04 – 05
3	O društvu	06 – 17
4	Analiza trgovanja na berzi	18
5	Metodologija procene vrednosti	19 – 22
6	Procena vrednosti	23 – 25
7	Zaključak procene	26
8	Ograničenje odgovornosti	27 – 28
9	Izjava nezavisnosti	29
10	Prilozi (1 – 2)	ZASEBNI DOKUMENTI

Pregled angažovanja

Rezime procene

O društvu

Analiza trgovanja na berzi

Metodologija procene vrednosti

Procena vrednosti primenom metode Neto imovine

Zaključak procene vrednosti kapitala

Ograničenje odgovornosti

Izjava nezavisnosti

Pregled angažovanja

pozitiviti®

Angažman, naručilac i izvršilac

Procenitelj je angažovan od strane društva AUTO KUĆA VOŽDOVAC (u nastavku teksta „Naručilac") da izvrši procenu vrednosti akcija društva AUTO KUĆA VOŽDOVAC (u nastavku teksta „Društvo" ili "AUTO KUĆA VOŽDOVAC") na dan 31.03.2022. godine

Svrha procene

Procena se radi za potrebe prinudnog otkupa u skladu sa članovima 515-523 Zakonom o privrednim društava („Sl. glasnik RS", br. 46/2006, 107/2009, 99/2011 и 108/2016).

Standard vrednosti

U svrhu procene vrednosti akcija, standard vrednosti predstavlja tržišna vrednost, definisana kao:

- *Procenjena vrednost po kojoj bi se mogla obaviti kupoprodajna transakcija između zainteresovanog prodavca i zainteresovanog kupca na datum procene, u uslovima kada ni jedan ni drugi nisu pod prinudom da prodaju odnosno kupe imovinu koja je predmet prodaje i u kojima obe strane raspolažu odgovarajućim informacijama o svim relevantnim činjenicama.*

Datum procene je 31.03.2022. godine.
Prilikom konverzije iznosa iz RSD u EUR koristili smo kurs na dan procene koji je iznosio 117,7508.

Dodatne informacije

Prilikom izrade ovog izveštaja, izvršili smo preglede, analize i upite koje smo smatrali neophodnim i prikladnim imajući u vidu sve činjenice. Između ostalog, oslonili smo se na sledeće informacije i podatke:

Pregled angažovanja

Rezime procene

O društvu

Analiza trgovanja na berzi

Metodologija procene vrednosti

Procena vrednosti primenom metode Neto imovine

Zaključak procene vrednosti kapitala

Ograničenje odgovornosti

Izjava nezavisnosti

Pregled angažovanja

Izvori informacija

Prilikom izrade ovog izveštaja, izvršili smo preglede, analize i upite koje smo smatrali neophodnim i prikladnim imajući u vidu sve činjenice. Između ostalog, oslonili smo se na sledeće informacije i podatke:

- Razgovarali smo sa predstavnicima kompanije u vezi sa istorijskim poslovanjem, finansijskim rezultatima i budućim očekivanjima;
- Analizirali smo istorijske rezultate i zarađivačku sposobnost Društva;
- Baze osnovnih sredstava društava na dan 31.03.2022. godine;
- Pregled kupaca i dobavljača na dan 31.03.2022; i
- Ostale relevantne prateće dokumente.

Takođe smo uzeli u obzir i ostale studije, analize i upite koje smo smatrali neophodnim i odgovarajućim za ove potrebe, uključujući i:

- Informacije o relevantnim industrijama;
- Informacije o berzanskim kretanjima; i
- Relevantne makroekonomske trendove i očekivanja.

Pregled angažovanja

Rezime procene

O društvu

Analiza trgovanja na berzi

Metodologija procene vrednosti

Procena vrednosti primenom metode Neto imovine

Zaključak procene vrednosti kapitala

Ograničenje odgovornosti

Izjava nezavisnosti

Tim procenitelja

Procenu su sproveli sledeći procenitelji:

- Miloš Mitrić, MBA, CPA, CFE, Cr. FA, ovlašćeni revizor
- Vladimir Janković, ovlašćeni revizor
- Dijana Pavlović, dipl. ing. arh – stalni sudski veštak (procenitelj građevinskih objekata)
- Vladimir Lukić, dipl. ing. maš – stalni sudski veštak (procenitelj opreme)

Pregled angažovanja

Rezime procene

O društvu

Analiza trgovanja na berzi

Metodologija procene vrednosti

Procena vrednosti primenom metode Neto imovine

Zaključak procene vrednosti kapitala

Ograničenje odgovornosti

Izjava nezavisnosti

Rezime procene vrednosti

pozitiviti®

Rezime

Po osnovu Člana 259 Zakona o privrednim društvima, tržišna vrednost akcija javnog akcionarskog društva utvrđuje se kao ponderisana prosečna cena ostvarena na regulisanom tržištu, odnosno multilateralnoj trgovačkoj platformi, u smislu zakona kojim se uređuje tržište kapitala, u periodu od šest meseci koji prethodidanu donošenja odluke kojom se utvrđuje tržišna vrednost akcija, pod uslovom da je u tom periodu ostvareni obim prometa akcijama te klase na tržištu kapitala predstavljao najmanje 0,5% ukupnog broja izdatih akcija te klase i da se u istom periodu trgovalo više od 1/3 trgovačkih dana na mesečnom nivou. S obzirom da nije ostvaren naveden obim prometa, akcije se smatraju nelikvidnim.

Po osnovu sprovedene analize trgovanja akcija AUTO KUĆA VOŽDOVAC može se zaključiti da nije ispunjen kriterijum likvidnosti, usled čega je sprovedena procena vrednosti akcija u skladu sa međunarodnim standardnima procene.

Na osnovu sprovedene analize poslovanja Društva i po osnovu informacija dobijenih od menadžmenta, možese zaključiti da AUTO KUĆA VOŽDOVAC istorijski ima oscilacije u ostvarivanju profita kao i novčanim tokovima iz redovnog poslovanja sa poslovnim okruženjem činiocima sa dosta neizvesnosti.

Imajući u vidu prethodno navedene informacije, a u skladu sa međunarodno propisanim standardima za procene vrednosti kapitala, sprovedena je procena vrednosti akcija Društva primenom metode neto imovine (NAV – Net Asset Valuation). Metoda neto imovine (NAV – Net Asset Valuation) je odabrana kao odgovarajuća za predmetnu procenu zbog neizvesnosti projekcija novčanih tokova.

Dobijena procenjena vrednost akcija društva AUTO KUĆA VOŽDOVAC primenom metode neto imovine, na dan 31.03.2022. iznosi:

-3.160,99 RSD

Rezime procene vrednosti

Knjigovodstvena (obračunska) vrednost akcije

Informaciju o knjigvodstvenoj (obračunskoj) vrednosti akcije navodimo informativno.

Način izračunavanja obračunske vrednosti akcija: kapital na dan 31.03.2022 podeljen je ukupnim brojem emitovanih akcija kao što sledi:

$$\text{Obračunska vrednost akcije} = \frac{-612.156.086}{47.676} = \mathbf{-12.839,92}$$

Knjigovodstvena vrednost akcije ciljnog društva od -12.839,92 po akciji utvrđena je na osnovu zaključnog listana dan 31.03.2022. godine koji nisu bili predmet revizije nezavisnog revizora.

Pregled angažovanja

Rezime procene

O društvu

Analiza trgovanja na berzi

Metodologija procene vrednosti

Procena vrednosti primenom metode Neto imovine

Zaključak procene vrednosti kapitala

Ograničenje odgovornosti

Izjava nezavisnosti

O društvu

Osnovni podaci

Poslovno ime	AUTO KUĆA VOŽDOVAC
Matični broj	07025190
Pravna forma	AKCIONARSKO DRUŠTVO
Datum osnivanja	31.5.1966

Menadžment

Ime i prezime	Funkcija
MIŠA NIKOLIĆ	Generalni Direktor

Vlasnička struktura

Naziv	% vlasništva
MIROSLAV NIKOLIĆ	92,83707%
Ostali (manjinski akcionari)	7,16293%

Pregled angažovanja

Rezime procene

O društvu

Analiza trgovanja na berzi

Metodologija procene vrednosti

Procena vrednosti primenom metode Neto imovine

Zaključak procene vrednosti kapitala

Ograničenje odgovornosti

Izjava nezavisnosti

O društvu

Istorijat društva i opis poslovanja

AUTO KUĆA VOŽDOVAC A.D. BEOGRAD je kompanija koja je osnovana i dugi niz godina se bavila poslovima vezanim za održavanje i popravku motornih vozila. Kompanija je osnovana 31.05.1966. godine u Beogradu. Kroz vreme menjala je naziv od Auto kuća „Zastava“, preko Auto kuća „Zastava Voždovac“ do sadašnjeg naziva Auto kuća „Voždovac“.

Privredno društvo AUTO KUĆA VOŽDOVAC A.D. BEOGRAD, ul. Vojvode Stepe br. 318, Beograd (Voždovac) organizovano je u obliku akcionarskog društva. Pretežna delatnost kompanije je održavanje i popravka motornih vozila (šifra - 4520).

Prema kriterijumima za razvrstavanje pravnih lica po veličini na osnovu odredbe člana 6 Zakona o računovodstvu („Službeni glasnik RS“ br. 73/2019 i 44/2021 – dr. zakon) društvo je razvrstano u grupu mikro pravnih lica, a na osnovu podataka iz finansijskih izveštaja za 2021. godinu.

Tokom 60 godina duge tradicije prerasla je u renomiranu auto kuću sa više od 100 zaposlenih i prostornim kapacitetom od 15.000 m2, napravljenih po Fiatovim standardima jer je ovlašćeni diler ovog proizvođača. Poseduje servis sa magacinskim prostorom površine 12.225 m2 na lokaciji sedišta firme, poslovnu zgradu površine 2.775 m2 sa pet prodajnih salona, otvoreni magacinski prostor površine 10.000m2, na čijoj se jednoj polovini nalazi javno carinsko skladište a na drugoj obavljaju poslovi zamene starih vozila za nova.

Pregled angažovanja

Rezime procene

O društvu

Analiza trgovanja na berzi

Metodologija procene vrednosti

Procena vrednosti primenom metode Neto imovine

Zaključak procene vrednosti kapitala

Ograničenje odgovornosti

Izjava nezavisnosti

O društvu

Istrorijat društva i opis poslovanja

U odnosu na vreme kada je Društvo osnovano i kada je beležilo rast i postalo prepoznatljivo na tržištu, poslednjih 10 godina Društvo prolazi kroz težak i izazovan period, praćen značajnim turbulencijama i promenama u poslovanju.

Period koji je nastupio nakon listiranja Društva na Beogradsku berzu zahtevao je od rukovodstva značajne napore kako bi Društvo opstalo do današnjeg dana. Sve to je dovelo do isključenja akcija sa Beogradske berzedana 10.05.2017. godine, a zatim i otvaranje stečajnog postupka.

Dana 08.05.2017. godine godine po Rešenju broj BD 38603/2017 imenuje se stečajni upravnik i menja naziv Društva kod Agencije za privredne registre u AUTO KUĆA VOŽDOVAC A.D. (BEOGRAD) – U STEČAJU. Istim rešenjem brišu se iz registra i sve zabeležbe vezane za pokretanje prethodnog stečajnog postupka.

Rukovodstvo Društva pokušalo je da izvrši i reorganizaciju pripremom Unapred pripremljenog plana reorganizacije, koji nije usvojen.

Stečajni postupka je zatvoren u 2022. godini, a Rešenjem APR-a BD 27847/2022 od 29.03.2022. godine naziv Društva je vraćen, AUTO KUĆA VOŽDOVAC A.D. BEOGRAD i imenovan je zakonski zastupnik.

Pregled angažovanja

Rezime procene

O društvu

Analiza trgovanja na berzi

Metodologija procene vrednosti

Procena vrednosti primenom metode Neto imovine

Zaključak procene vrednosti kapitala

Ograničenje odgovornosti

Izjava nezavisnosti

O društvu

Istrorijat društva i opis poslovanja

Sve navedeno je dovelo do toga da AUTO KUĆA VOŽDOVAC A.D. BEOGRAD danas ne obavlja delatnost za koju je registrovana kao pretežna i zbog koje je osnvovana. Društvo prihode obezbeđuje kroz izdavanje poslovnih prostora koji se nalaze u poslovnoj zgradi Društva zakupcima pravnim licima. Kako Društvo nema dovoljno sredstava za obnovu sopstvenih objekata cena zakupnine i ostvareni prihodi nisu dovoljni da se obezbedi održivost na tržištu.

U svom poslovanju Društvo se oslanja na izdavanje poslovnog prostora u vlasništvu Društva. Izdavanje poslovnog prostora je jedini izvor prihoda Društva u prethodnim godinama. Kako su objekti u vlasništvu Društva u lošem stanju, izdavanje dela prostora zakupcima onemogućava rukovodstvo da koristi imovinu Društva u poslovne svrhe (za potrebe obavljanja delatnosti Društva). Takođe, ostvareni prihodi od izdavanja poslovnog prostora nisu dovoljni da se pokriju troškovi poslovanja Društva. Ovim trendom ostvarenih prihoda Društvo nijeu mogućnosti da finansira obaveze.

Pregled angažovanja

Rezime procene

O društvu

Analiza trgovanja na berzi

Metodologija procene vrednosti

Procena vrednosti primenom metode Neto imovine

Zaključak procene vrednosti kapitala

Ograničenje odgovornosti

Izjava nezavisnosti

O društvu

Makroekonomski i drugi faktori koji utiču i mogu uticati na poslovanje društva

Kao i na sve druge delatnosti, uticaj opštih makroekonomskih faktora je značajan. Rast BDP-a, investicija, spoljnotrgovinske razmene, zaposlenosti kao i kreditne aktivnosti privrede mogu imati pozitivne efekte na dalji rast grane.

U nastavku je trend makroekonomskih faktora u prethodne 4 fiskalne godine u Republici Srbiji (izvor Ministarstvo finansija RS):

BDP	2017	2018	2019	2020
Bruto domaći proizvod, tekuće cene, mlrd dinara	4.760,70	5.072,90	5.421,90	5.502,2
Bruto domaći proizvod, mil. evra	39.235	42.892	46.005	46.796
Bruto domaći proizvo, per capita, evro	5.588	6.143	6.624	6.783
Bruto domaći proizvod, realni rast, %	2,1	4,5	4,3	-0,9

Pregled angažovanja

Rezime procene

O društvu

Analiza trgovanja na berzi

Metodologija procene vrednosti

Procena vrednosti primenom metode Neto imovine

Zaključak procene vrednosti kapitala

Ograničenje odgovornosti

Izjava nezavisnosti

O društvu

pozitiviti®

Makroekonomski i drugi faktori koji utiču i mogu uticati na poslovanje društva

Republika Srbija beleži rast bruto domaćeg proizvoda (BDP) u prethodnih 5 fiskalnih godina, izuzev realnog rasta bruto domaćeg proizvoda u 2020. godini koji je negativan usled efekata COVID 19 pandemije, kao i vanrednog stanja uvedenog na teritoriji Republike Srbije u cilju sprečavnja širenja negativnih efekata pandemije.Pad u 2020. godini nadomešćen je u 2021. godini rastom od 7,4% na nacionalnom nivou.

Navedeni pad je očekivan i delimično se preliva i sa globalnog nivou. Pad privredne aktivnosti primetan je u svim ekonomija sveta. Oporavak privrede u Republici Srbiji tokom fiskalne 2021. godine ogleda se kroz rast bruto investicija u osnovna sredstva (veće za 14,1% u odnosu na 2020. godinu), rast industrije za 6,3%, rudarstva za 27,5%, sektora prerađivačke industrije za 5,5%, rast vrednosti izvedenih građevinskih radova za17,1%, rast prometa u trgovini na malo za 9,8%, rast prometa neprehrambenim proizvodima za 10,9%. Bitan faktor je i rast spoljnotrgovinske razmene za 24,6% u odnosu na 2020. godinu.

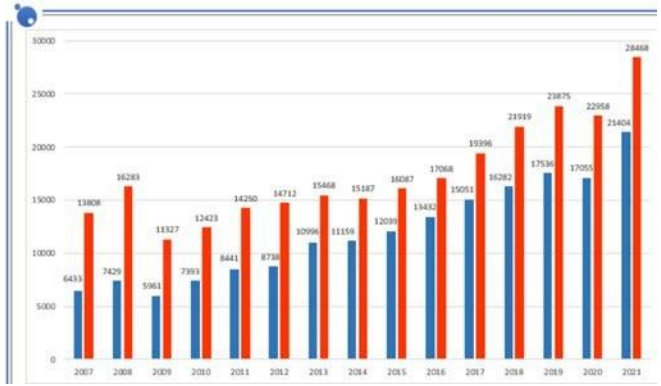

Grafikon 1. - Prikaz rasta spoljnotrgovinske razmene

O društvu

Makroekonomski i drugi faktori koji utiču i mogu uticati na poslovanje društva

Efekti privrednog rasta na nacionalnom nivou ne prelivaju se u značajnoj meri na poslovanje Društva. Razlog je što Društvo ne obavlja delatnost i što je imovina Društva u lošem stanju. Opšti rast, zasnovan na rastu BDP, kaoi drugih pokazatelja koji su uključeni u BDP može imati pozitivne efekte na poslovanje Društva jedino ukoliko bise Društvo uključilo na tržište.

Tržište nekretnina u Republici Srbiji

Kako je vrednost imovine kroz vreme smanjena, na šta efekat ima amortizacija, ali i činjenica da Društvo za računovodstvene potrebe dugi niz godina nije vršilo procenu vrednosti stalne imovine, neophodno je razmotriti i kretanja na tržištu nekretnina. Prema podacima iz finansijskih izveštaja u prethodnom peridu ukupna vrednost nepokretne imovine nije dovoljna da se izmire obaveze Društva. Nekretnine u vlasništvu Društva predstavljaju jedini značajan realan izvor sredstava u budućnosti.

Rast cena nekretnina na teritoriji Republike Srbije značajan je u prethodne 3 godine. Prema podacima Republičkog zavoda za statistiku na dan 31.12.2021. godine na teritoriji Republike Srbije rast cena nekretnina u odnosu na 2020. godinu iznosi 7,1%. Najveći rast, kao i najveći promet ostvaren je na teritoriji grada Beogradagde je rast u odnosu na 2020. godinu 9,2%. Prosečna cena u 2021. godini u Beogradu iznosi 257.971 RSD pom2. Cena nekretnina na opštini Voždovac beleži rast od 14,9% u odnosu na prethodnu godinu i dostigla je 221.277 RSD po m2.

Pregled angažovanja

Rezime procene

O društvu

Analiza trgovanja na berzi

Metodologija procene vrednosti

Procena vrednosti primenom metode Neto imovine

Zaključak procene vrednosti kapitala

Ograničenje odgovornosti

Izjava nezavisnosti

O društvu

Finansijska analiza

Istrojski podaci u bilansu stanja društva za protekle 4 godine, kao i za period od 01.01.2022. do 31.03.2022. dati su u nastavku:

FINANSIJSKA ANALIZA					
					Iznosi su u 000 dinara
	2018	2019	2020	2021	31.03.2022.
BILANS STANJA					
Stalna imovina	131,711	131.690	131,666	131.642	131.637
Nematerijalna ulaganja	0	0	0	0	0
Nekretnine, postrojenja, oprema i bioloska sredstva	130,448	130,448	130,448	131.642	131.637
Obrtna imovina	18,66	18,234	25,522	43.905	55.579
Zalihe	623	658	6,919	6.943	6.920
Potrazivanja	8,323	8,232	9,284	33.818	46.386
Gotovinski ekvivalenti i gotovina	9,706	9,267	9,247	3.144	2.273
Ukupna aktiva	150,371	149,924	157,188	175.547	187.216
Kapital	0	0	0	0	0
Osnovni kapital	112,782	112,782	112,782	112.782	112.782
Nerasporedjeni dobitak	0	17,66	0	6.260	6.260
Gubitak	545,317	545,317	643,982	643.982	790.253
Dugorocna rezervisanja	0	0	0	0	0
Obaveze	539,475	521,368	644,957	632.705	790.645
Dugorocne obaveze	46,182	27,514	14,716	0	0
Kratkorocne obaveze	493,293	493,854	630,241	632.705	790.645
Ukupna pasiva	150,371	149,924	157,188	175.547	187.216

O društvu

Finansijska analiza

Istrojski podaci u bilansu uspeha društva za protekle 4 godine, kao i za period od 01.01.2022. do 31.03.2022. dati su u nastavku:

FINANSIJSKA ANALIZA					
					iznosi su u 000 dinara
	2018	2019	2020	2021	31.03.2022.
BILANS USPEHA					
Ukupni prihodi	77,654	41,167	63,028	41.014	22.597
Ukupni rashodi	358,922	23,507	179,407	34.554	168.869
EBIT	-229,435	17,641	13,231	6.260	-13.643
EBITDA	-229,435	17,641	13,231	6.260	-13.643
Neto rezultat	-281,268	17,66	-116,379	6.260	-146.272
Broj zaposlenih	1	2	2	2	2

Pregled angažovanja

Rezime procene

O društvu

Analiza trgovanja na berzi

Metodologija procene vrednosti

Procena vrednosti primenom metode Neto imovine

Zaključak procene vrednosti kapitala

Ograničenje odgovornosti

Izjava nezavisnosti

O društvu

Finansijska analiza

Racio analiza društva za protekle 4 godine datia je u nastavku:

				iznosi su u 000 dinara
	2018	2019	2020	2021
RACIO ANALIZA				
Opšti racio likvidnosti (Acid test)	0.04	0.04	0.04	0.07
Rigorozni racio likvidnosti	0.04	0.04	0.03	0.06
Koeficijent zaduženosti	358.76%	347.75%	410.31%	360.42%
Koeficijent finansijske stabilnosti	0.35	0.21	0.11	0.10
Stopa prinosa na ukupna poslovna sredstva	-102.06%	11.76%	-75.79%	23.36%
Prosecan br. dana naplate potraživanja	76.06	73.48	82.63	91.42
Prosecan br. dana trajanja jednog obrta zaliha	164.50	9,96	54.32	55.15
Prihodi po zaposlenom	77,654.00	20,583.50	31,514.00	20.507,00
Neto rezultat po zaposlenom	-281,268.00	8,830.00	-58,189.50	-73.136,00
Kapital po zaposlenom	0.00	0.00	0.00	0.00
Aktiva po zaposlenom	150,371.00	74,962.00	78,594.00	87.773,00

Pregled angažovanja

Rezime procene

O društvu

Analiza trgovanja na berzi

Metodologija procene vrednosti

Procena vrednosti primenom metode Neto imovine

Zaključak procene vrednosti kapitala

Ograničenje odgovornosti

Izjava nezavisnosti

O društvu

Finansijska analiza

Opis, analiza i objašnjenja bilansnih pozicija data su u nastavku:

- Struktura aktive nije promenjena u periodu od 2018. godine. Za nekretnine, postrojenja i opremu nije vršena amortizacija u 2020, 2021. i 2022. godini. Time je vrednost pozicija NPO precenjena na dan 31.03.2022. godine. Povećanje salda aktive beleži se samo kod potraživanja, a najznačajnija promena se odnosni na priznavanje potraživanja prema „ZASTAVA PROMET“ A.D. UB u skladu sa usvojenim Unapred pripremljenim planom reorganizacije koji je pravosnažan od 2022. godine.
- Društvo je zaključno sa 31.03.2022. godine iskazivalo gubitak ranijih godina, kao i gubitak tekuće godine u svojim finansijskim izveštajima. Ukupan iznos gubitka iz ranijih godina je 637.721 hiljada dinara na dan 31.12.2021. godine. U periodu od 2019. do 2021. godine Društvo je beležilo pozitivan rezultat čime je ukupan gubitak neznatno umanjen. I pored toga Društvo nije u stanju da u kratkom roku, a bez značajnih investicija u opremu, nekretnine i zaposlene pokrije ostvarene gubitke ranijih godina.
- U periodu od 01.01.2022. godine do 31.03.2022. godine Društvo je ostvarilo gubitak od 146.272 hiljade dinara.
- Društvo beleži rast obaveza u 2022. godini usled obračuna kamate za dospele obaveze, a nakon obustavljana stečajnog postupka.
- Društvo iskazuje stabilan iznos gotovine i gotovinskih ekvivalenata, što omogućava Društvu da servisira svoje tekuće obaveze, ali nije u mogućnosti da izmiri sve svoje kratkotočne obaveze.

Pregled angažovanja

Rezime procene

O društvu

Analiza trgovanja na berzi

Metodologija procene vrednosti

Procena vrednosti primenom metode Neto imovine

Zaključak procene vrednosti kapitala

Ograničenje odgovornosti

Izjava nezavisnosti

O društvu

Finansijska analiza

- Na osnovu finansijske analize može se zaključiti da je Društvo nelikvidno, što znači da nije u mogućnosti da finansira sve svoje kratkoročne obaveze. Takođe, zaključujemo da se pozicija nelikvidnosti ne menja prethodnih godina, kao i da ne postoji poslovni plan kojim bi se to promenilo.

- Zbog objektivnih poslovnih ograničenja, značajnog uticaja neadekvatnih sredstava za rad iizostanak kadrova rukovodstvo Društva nije u mogućnosti da bez značajnih ulaganja obezbedi sredstva kojima bi se finansirale iskazane kratkoročne obaveze.

- Iskazani prihodi po zaposlenom su na visokom nivou, ali oni se obezbeđuju od izdavanja u zakup nepokretne imovine Društva. To znači da imovina koja je data u zakup nije na raspolaganju Društvu, što je dodatno ograničenje.

- Koeficijent zaduženosti na dan 31.12.2021. godine je značajno visok.

Pregled angažovanja

Rezime procene

O društvu

Analiza trgovanja na berzi

Metodologija procene vrednosti

Procena vrednosti primenom metode Neto imovine

Zaključak procene vrednosti kapitala

Ograničenje odgovornosti

Izjava nezavisnosti

Analiza trgovanja na berzi

Obim trgovanja

- Hartija Društva je isključena sa Beogradske berze REŠENJEM o isključenju akcija sa MTP Belex, tržišni segment MTP-akcije, te je obim trgovanja običnih akcija u poslednjih 6 meseci na slobodnom tržištu berze jednak 0.

Po osnovu gore navedenog, može se zaključiti da nije ispunjen kriterijum likvidnosti shodno odredbama člana 22 iz pomenutog Zakona o preuzimanju akcionarskih društava.

Pregled angažovanja

Rezime procene

O društvu

Analiza trgovanja na berzi

Metodologija procene vrednosti

Procena vrednosti primenom metode Neto imovine

Zaključak procene vrednosti kapitala

Ograničenje odgovornosti

Izjava nezavisnosti

Metodologija procene vrednosti

pozitiviti®

Zakonski okvir

Procena vrednosti akcije izvršena je u svemu prema standardnoj metodologiji u skladu sa važećim zakonskim i ostalim regulatornim propisima i pravilima struke.

Utvrđivanje tržišne vrednosti akcija - Član 259 Zakona o privrednim društvima ("Sl. glasnik RS", br. 36/2011, 99/2011, 83/2014 - dr. zakon, 5/2015, 44/2018, 95/2018 i 91/2019)

Tržišna vrednost akcija javnog akcionarskog društva utvrđuje se kao ponderisana prosečna cena ostvarena na regulisanom tržištu, odnosno multilateralnoj trgovačkoj platformi, u smislu zakona kojim se uređuje tržište kapitala, u periodu od šest meseci koji prethodi danu donošenja odluke kojom se utvrđuje tržišna vrednost akcija, pod uslovom da je u tom periodu ostvareni obim prometa akcijama te klase na tržištu kapitalapredstavljao najmanje 0,5% ukupnog broja izdatih akcija te klase i da se u istom periodu trgovalo više od 1/3 trgovačkih dana na mesečnom nivou.

Izuzetno, tržišna vrednost akcija javnog akcionarskog društva može se utvrditi putem procene u skladu sa članom 51. ovog zakona pod uslovom da tako utvrđenu tržišnu cenu prihvati skupština na osnovu obrazloženog predloga odbora direktora, odnosno nadzornog odbora ako je upravljanje društvom dvodomno u kome se mora navesti i vrednost tih akcija utvrđena u skladu sa stavom 1. ovog člana.

Tržišna vrednost akcija javnog akcionarskog društva utvrđuje se putem procene u skladu sa članom 51. ovog zakona ako je ispunjen jedan od sledećih uslova:

1) ako nije ostvaren obim prometa iz stava 1. ovog člana;
2) u slučaju izdavanja akcija nove klase.

Pregled angažovanja

Rezime procene

O društvu

Analiza trgovanja na berzi

Metodologija procene vrednosti

Procena vrednosti primenom metode Neto imovine

Zaključak procene vrednosti kapitala

Ograničenje odgovornosti

Izjava nezavisnosti

Metodologija procene vrednosti

Zakonski okvir (nastavak)

Relevantne odredbe člana 22. Zakona o preuzimanju akcionarskih društava

Prema stavu 1. ovog člana, kada je obim trgovanja akcijama ciljnog društva u periodu od šest meseci koji prethodi danu nastanka obaveze objavljivanja ponude za preuzimanje predstavljao najmanje 0,5% ukupnog broja izdatih akcija s pravom glasa, i kada se najmanje u tri meseca tog perioda trgovalo u više od 1/3 trgovačkih dana na mesečnom nivou uz ostvaren obim trgovanja koji je iznosio najmanje 0,05% ukupnog broja izdatih akcija s pravom glasa, akcije ciljnog društva smatraju se likvidnim u smislu ovog zakona.

Prema stavu 3. ovog člana, kada akcije s pravom glasa ciljnog društva nisu likvidne u skladu sa stavom 1. ovog člana ili nisu uključene u trgovanje na regulisano tržište, odnosno MTP, ponuđač je obavezan da ponudi akcionarima najmanje najvišu vrednost od sledećih vrednosti:

1. najviša cena po kojoj je ponuđač ili lica koja sa njim zajednički deluju stekao akcije s pravom glasa ciljnog društva u poslednjih 12 meseci pre dana nastanka obaveze objavljivanja ponude za preuzimanje, uključujući i sticanje na osnovu koga je za ponuđača i/ili lica koja sa njim zajednički deluju nastala obaveza objavljivanja ponude za preuzimanje;

2. knjigovodstvena vrednost akcija s pravom glasa utvrđena na osnovu poslednjih godišnjih finansijskih izveštaja ciljnog društva;

3. procenjena fer vrednost akcija s pravom glasa na dan nastanka obaveze objavljivanja ponude za preuzimanje.

Kako nije ispunjen kriterijum likvidnosti shodno odredbama člana 22 Zakona o preuzimanju akcionarskih društava, što je već navedeno i ilustrovano, **predmet ovog elaborata je procena fer vrednosti akcije Društva s pravom glasa na dan 31.03.2022. godine.**

Pregled angažovanja

Rezime procene

O društvu

Analiza trgovanja na berzi

Metodologija procene vrednosti

Procena vrednosti primenom metode Neto imovine

Zaključak procene vrednosti kapitala

Ograničenje odgovornosti

Izjava nezavisnosti

Metodologija procene fer vrednosti kapitala (akcije)

pozitiviti®

Pristupi proceni vrednosti

Postoje tri tradicionalna pristupa proceni vrednosti koji se mogu koristiti za utvrđivanje tržišne vrednosti kapitala: (1) prinosni pristup; (2) tržišni pristup; i (3) troškovni pristup. U okviru ova tri pristupa, različiti metodi se mogu koristiti za procenu vrednosti.

Sledi pregled ova tri pristupa i pratećih metoda:

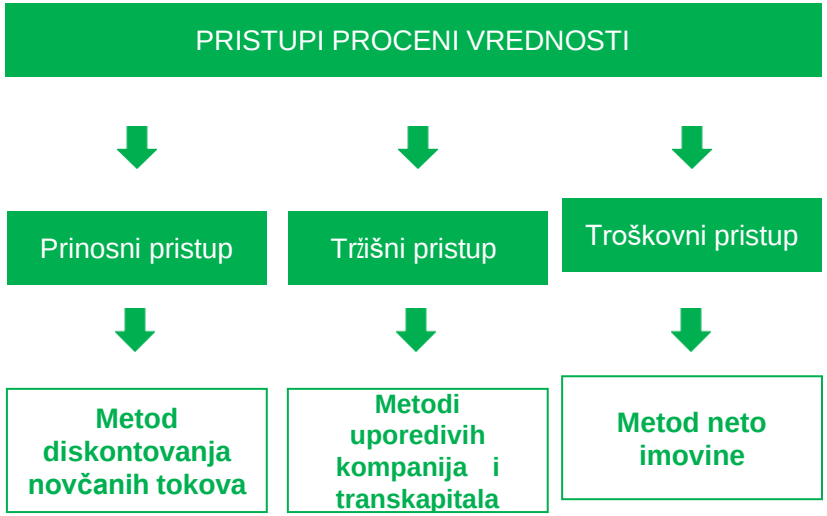

Prinosni pristup

Prinosni pristup se koristi za utvrđivanje tržišne vrednosti na osnovu slobodnih novčanih tokova koje biznis odnosno entitet može da generiše u budućnosti. Ovaj pristup koristi metode procene kao što je metod diskontovanja novčanih tokova ili direktne kapitalizacije, odnosno svođenja novčanih tokova na sadašnju vrednost. Diskontovanje podrazumeva primenu stope koja odražava miks prinosa i rizika koji su svojstveni sredstvu koje je predmet procene.

Tržišni pristup

Tržišni pristup polazi od tržišnih cena koje su postignute za uporedive kompanije tj. kompanije sa istom/sličnom delatnošću kao i Društvo. Tehnika metoda ovog pristupa je primena multiplikatora - racija cene i nekog bilansnog elementa (npr. prihoda, EBITDA, EBIT ili neto dobiti) - na taj isti parametar Društva. Ovome prethodi statistička analiza multiplikatora. Izvor ovih multiplikatora mogu biti berzanske transakcije ili relevantne transakcije preuzimanja i spajanja.

Troškovni pristup

Troškovni pristup je zasnovan na principu supstitucijeodnosno zamene prema kome promišljen i obavešten kupac neće platiti za određeno sredstvo koje je predmet procene više nego što bi utrošio na troškove pribavljanja ili reprodukcije sredstava istih ili sličnih karakteristika. Glavni metod u okviru troškovnog pristupa je metod neto imovine koji na osnovu razlike procenjene vrednosti pojedinačnih delova imovine i obaveza dolazi do vrednosti kapitala.

Pregled angažovanja

Rezime procene

O društvu

Analiza trgovanja na berzi

Metodologija procene vrednosti

Procena vrednosti primenom metode Neto imovine

Zaključak procene vrednosti kapitala

Ograničenje odgovornosti

Izjava nezavisnosti

Metodologija procene vrednosti

pozitiviti®

Izbor metode(a) procene

Na osnovu sprovedene analize poslovanja Društva i informacija dobijenih od menadžmenta, zaključili smo da je AUTO KUĆA VOŽDOVAC A.D. BEOGRAD registrovana za obavljanje delatnosti u grani koja se bazira na kvalitetu i adekvatnosti opreme kojom se obavlja osnovna delatnost. Trenutno stanje opreme onemogućava Društvo da obavlja delatnost što je osnovni razlog loših poslovnih rezultata u prethodnim godinama. Projekcije prihoda i rashoda u budućem periodu pokazuju rezultate koji nisu dovoljni kako bi Društvo obezbedilo kontinuitet u poslovanju i dovoljno sredstava za neophodne investicije u opremu i kadrove. Prihodi koje Društvo ostvaruje i koje iskazuje kao svoje planirane za naredni period zasnivaju se na izdavanju poslovnog prostora Društva zakupcima. Kako društvo ne poseduje kadrove ni adekvatnu opremu da obavlja delatnost za koju je registrovano veći iznos prihoda u narednom periodu nije moguć bez značajnih investicija.

Imajući u vidu prethodno navedene informacije, a u skladu sa međunarodno propisanim standardima za procene vrednosti akcija (International Valuation Standards - IVS), zaključak je da troškovni pristup tj. metoda neto imovine (NAV – Net Asset Valuation) predstavlja najadekvatniju metodu za potrebe procene vrednosti akcija kompanije AUTO KUĆA VOŽDOVAC A.D. BEOGRAD.

Obrazloženje

Stalna imovina Društva zbog opšteg rasta tržišta nekretnina u Beogradu je potencijalno jedini izvor sredstava Društva. Kao takva biće predmet procene od strane nezavisnog procenitelja. Stalna imovina dugi niz godina nije vrednovana za potrebe računovodstva Društva. U skladu sa navedenim zaključujemo da je metod neto imovineuz procenu vrednosti stalne imovine od strane nezavisnog procenitelja jedini relevatan metod.

Pregled angažovanja

Rezime procene

O društvu

Analiza trgovanja na berzi

Metodologija procene vrednosti

Procena vrednosti primenom metode Neto imovine

Zaključak procene vrednosti kapitala

Ograničenje odgovornosti

Izjava nezavisnosti

Procena vrednosti primenom metode Neto imovine

pozitiviti®

Ključne pretpostavke – Metoda Neto Imovine

U nastavku sledi kratak pregled ključnih pretpostavki korišćenih za procenu primenom Metode Neto Imovine:

- Za potrebe procene vrednosti građevinskih objekata izvršena je nezavisna procena vrednosti nepokretnosti (Prilog 1 procene);
- Za potrebe procene vrednosti postrojenja i opreme izvršena je nezavisna procena vrednosti (Prilog 2 procene);
- Kod procene vrednosti potraživanja od prodaje, analizirana je ročna struktura potraživanja i kod potraživanja starijih od 12 meseci je izvršen otpis od 100%. Primenom iste metode izvršili smo prilagođavanja kod kupaca koji su u stečuju, čiji su poslovni računi u blokadi ili kod kojih je pokrenut stečajni postupak ili postupak likvidacije;
- Kod procene vrednosti drugih potraživanja primenjena je ista metodologija kao kod potraživanja od prodaje;
- Kako rezervisanja za sudske sporove nisu vršena, naknadno smo izvršili procenupotencijalnih obaveza po osnovu aktivnih sudskih sporova, a na osnovu podataka dobijenih odadvokata;
- Obaveze iz poslovanja su procenjena na bazi ročne strukture obaveza, kao i na bazi realnog očekivanja plaćanja obaveza u skladu sa statusom poverioca (da li je u stečaju, blokadi i sl);

Pregled angažovanja

Rezime procene

O društvu

Analiza trgovanja na berzi

Metodologija procene vrednosti

Procena vrednosti primenom metode Neto imovine

Procena vrednosti

Zaključak procene vrednosti kapitala

Ograničenje odgovornosti

Izjava nezavisnosti

Procena vrednosti primenom metode Neto imovine

Procenjena vrednost akcija – Metoda neto imovine

u RSD

Konto	Pozicija	Knjigovodstvena vrednost	Korekcija	Procenjena vrednost
Stalna imovina		**131.637.040**	**459.097.712**	**593.089.767**
014	Nematerijalna ulaganja	0	0	0
022	Nekretnine	123.504.063	454.652.365	580.511.443
023	Postrojenja i oprema	6.944.183	4.385.925	11.330.108
042	Učešće u kapitalu drugih pravnih lica	17.528	59.422	76.950
048	Ostali dugoročni finansijski plasmani	1.171.266	0	1.171.266
Obrtna imovina		**46.852.011**	**0**	**46.852.011**
103	Alat i sitan inventar	622.833	0	622.833
132	Roba u prometu na veliko	6.260.979	0	6.260.979
15	Dati avansi	36.046	0	36.046
20	Potraživanja po osnovu prodaje	12.174.621	0	12.174.621
22	Druga potraživanja	569.857	0	569.857
23	Kratkoročni finansijski plasmani	24.349.642	0	24.349.642
24	Gotovina i gotovinski ekvivalenti	2.273.001	0	2.273.001
28	AVR	565.032	0	565.032

Konto	Pozicija	Knjigovodstvena vrednost	Korekcija	Procenjena vrednost
Dugoročne obaveze		**0**	**0**	**0**
40	Rezervisanja		0	0
41	Dugoročne obaveze		0	0
Kratkoročne obaveze		**790.645.137**	**0**	**790.645.137**
42	Kratkoročne finansijske obaveze	646.854.019	0	646.854.019
43	Obaveze iz poslovanja	5.302.388	0	5.302.388
45	Obaveze - zarade i naknade	85.280	0	85.280
46	Druge obaveze	132.628.551	0	132.628.551
47	PDV	509.192	0	509.192
48	Obaveze za poreze i dr. dažbine	5.265.707	0	5.265.707

Prilog 1

Prilog 2

Ukupna imovina	639.941.778 RSD
Ukupne obaveze	790.645.137 RSD
Procenjena vrednost kapitala =	-150.703.359 RSD
Ukupan broj akcija	47.676
Procenjena vrednost akcije =	**-3.160,99 RSD**

A

B

C = A - B

D

F = C / D

PROCENJENA VREDNOST AKCIJE
na bazi metode neto imovine

Pregled angažovanja

Rezime procene

O društvu

Analiza trgovanja na berzi

Metodologija procene vrednosti

Procena vrednosti primenom metode Neto imovine

Zaključak procene vrednosti kapitala

Ograničenje odgovornosti

Izjava nezavisnosti

Procena vrednosti primenom metode Neto imovine

pozitiviti®

Objašenjenja korekcija (*adjustement*-a)

U nastavku sledi pregled korekcija (*adjustement*-a) za svođenje knjigovodstvene na sadašnju fer vrednost svake od pozicija imovine i obaveza u okviru primene Metode Neto Imovine:

- **Nekretnine** – u skaldu sa iznosima iskazanim u Izveštaju o proceni vrednosti nepokretnosti – **Prilog 1**;
- **Učešće u kapitalu** – usaglašeno računovodstveno obelodanjeno učešće u kapitalu pravnih lica sa učešćem registrovanim kod Agencije za privredne registre.
- **NPO, zalihe robe, materijla i rezervnih delova** – u skaldu sa iznosima iskazanim u Izveštaju o proceni vrednosti osnovnih sredstava – **Prilog 2**;
- **Potraživanja od kupaca** – na osnovu starosne strukture potraživanja od kupaca, izvršena je ispravka vrednosti salda potraživanja od kupaca za koje je anlizom utvrđeno da su starija od godinudana;
- **Obaveze iz poslovanja** – na osnovu starosne strukture obaveza iz poslovanja, kao i finansijske pozicije dobavljača izvršena je korekcija salda za obaveze za koje postoji neizvesnost da će se odliv desiti – kamate za obaveze.

Pregled angažovanja

Rezime procene

O društvu

Analiza trgovanja na berzi

Metodologija procene vrednosti

Procena vrednosti primenom metode Neto imovine

Zaključak procene vrednosti kapitala

Ograničenje odgovornosti

Izjava nezavisnosti

Zaključak procene vrednosti kapitala

pozitiviti®

Rezultat procene

U skladu sa međunarodno propisanim standardima za procene vrednosti kapitala (IVS), opredelili smo se za **troškovni pristup tj. metodu neto imovine** kao adekvatan metod za potrebe procene vrednosti predmetnog društva.

Dobijena procenjena vrednost kapitala/akcija društva AUTO KUĆA VOŽDOVAC primenom troškovnog pristupa tj. metode neto imovine, kao jedine adekvatne metode za procenu vrednosti akcija ovog društva, je negativna i iznosi -150.703.359 RSD za kapital društva, odnosno negativnih - 3.160,99 RSD po akciji.

Pregled angažovanja

Rezime procene

O društvu

Analiza trgovanja na berzi

Metodologija procene vrednosti

Procena vrednosti primenom metode Neto imovine

Zaključak procene vrednosti kapitala

Ograničenje odgovornosti

Izjava nezavisnosti

Ograničenje odgovornosti

- Informacije korišćene za izradu Izveštaja dobijene su od Društva, osim ako to nije drugačije naznačeno.
- Informacije i dokumenti koji su korišćeni uključuju bruto bilanse, bazu osnovnih sredstava, kao i ostalu merodavnu evidenciju i direktne informacije dobijene od Društva. DFK Konsultant - Revizija nije izvršio nezavisnu analizu i proveru dostavljenih podataka i ne može garantovati za njihovu pouzdanost, potpunost i tačnost, kao ni pravni osnov potraživanja i obaveza.
- Ovaj Izveštaj je urađen isključivo za potrebe navedene u opisu angažovanja i ne može se koristiti udruge svrhe, citirati, priložiti ili distribuirati bilo kojoj trećoj strani bez prethodne pismene saglasnosti DFK Konsultant - Revizija.
- Ne prihvatamo odgovornost ni za jedan gubitak i/ili štetu nastalu usled neovlašćene i/ili neodgovarajuće upotrebe ovog izveštaja.
- DFK Konsultant - Revizija je nezavisan u odnosu na Društvo, kao i bilo koju treću stranu koja bi mogla imati neki interes u kapitalu ili imovini Društava, i nema nikakve postojeće niti planirane interese u kapitalu ili imovini Društava. Naša naknada za konsultantske usluge nije ni na koji način povezana sa rezultatima naše procene.
- Napominjemo da ovaj dokument sa iznetim rezultatima procene zamenjuje sve prethodno izdate dokumente bilo koje vrste u vezi sa ovim angažmanom.

Pregled angažovanja

Rezime procene

O društvu

Analiza trgovanja na berzi

Metodologija procene vrednosti

Procena vrednosti primenom metode Neto imovine

Zaključak procene vrednosti kapitala

Ograničenje odgovornosti

Izjava nezavisnosti

Ograničenje odgovornosti

- Prihvatanjem konačne verzije ovog Izveštaja, Klijent potvrđuje da je detaljno analiziralo njegov kompletan sadržaj i da prihvata sve informacije navedene u njemu.

- DFK Konsultant - Revizija, uključujući njegova povezana lica i podizvođače, ni u kom slučaju ne odgovaraju ni za kakvu tužbu ili zahtev protiv Društva, njegovih rukovodioca, zaposlenih, zastupnika ili predstavnika, kao ni za posredne, posebne, slučajne, kaznene ili sudskom odlukom utvrđene gubitke, štetu, troškove ili izdatke (uključujući, bez ograničavanja, i izgubljenu dobit i oportunitetne troškove). Dodatno, DFK Konsultant - Revizija, uključujući njegova povezana lica i podizvođače, ne odgovaraju Društvu ili bilo kom trećem licu ni za kakve odluke koje donese Klijent ili koje su posledica našeg izveštaja, izuzev u slučaju grubog nemara prilikom izrade ovog izveštaja od strane DFK Konsultant - Revizija, uključujući njegova povezana lica i podizvođače.

Pregled angažovanja

Rezime procene

O društvu

Analiza trgovanja na berzi

Metodologija procene vrednosti

Procena vrednosti primenom metode Neto imovine

Zaključak procene vrednosti kapitala

Ograničenje odgovornosti

Izjava nezavisnosti

Izjava nezavisnosti procenitelja

pozitiviti®

Izjavljujemo da Društvo za reviziju i konsalting DFK KONSULTANT - REVIZIJA d.o.o. Beograd kao procenitelj i Miloš Mitrić kao potpisnik ovog Izveštaja, nemaju nikakvih drugih interesa ni poslovnih aranžmana sa AUTO KUĆA VOŽDOVAC, kao i da ne učestvuju u kapitalu ovog društva.

Takođe, izjavljujemo:

- da je DFK KONSULTANT - REVIZIJA d.o.o. Beograd kao procenitelj i Miloš Mitrić – Ovlašćeni revizorkao potpisnik Izveštaja nezavistan u odnosu na AUTO KUĆA VOŽDOVAC, u smislu odredbi zakonakojima se reguliše revizija;
- da je procena izvršena prihvaćenom ekonomskom metodologijom, koja je pouzdana i odgovara konkretnim okolnostima, kao i da su pri proceni obuhvaćeni svi faktori koje bi učesnici na tržištu inače razmatrali uobičajenim poslovnim aktivnostima prilikom određivanja cene akcija AUTO KUĆA VOŽDOVAC; i
- procena ne uključuje bilo kakvo očekivano povećanje ili smanjenje cene akcija kao posledicu obaveze davanja ponude za preuzimanje.

Posebno ističemo da procenjena vrednost akcije nije ni u kakvoj korelaciji sa visinom naknade za uslugu procene.



Miloš Mitrić
Direktor

pozitiviti®

Centrala / Headquarters: Belgrade, Serbia, Bulevar Mihajla Pupina 117a
T: + 381 (0)11 65 56 888 | **E:** office@pozitiviti.DFK Konsultant - Revizija.rs | **W:** www.pozitiviti.com | www.DFK Konsultant - Revizija.rs

Sa operacijama (kancelarijama) u / With operations (offices) in:
E. Sarajevo, Bosnia & Herzegovina | Podgorica, Montenegro | Skopje, N. Macedonia | Bucharest, Romania | Nicosia, Cyprus

Independent member firm of DFK INTERNATIONAL

IZVEŠTAJ O PROCENI VREDNOSTI GRAĐEVINSKIH OBJEKATA I ZEMLJIŠTA

PREDUZEĆA AUTO VOŽDOVAC AD BEOGRAD



Procenitelj:
Dijana Pavlović, dipl.ing.arh. -stalni sudski veštak
Rešenje br.740-05-03469/2010-03
ul.Raje Vračaričića br.8/7,37000 Kruševac
Tel. 037 458 751
Mob. 064 618 62 55
e-mail : dijanadom@gmail.com

Kruševac, 15.04.2022. god.

SADRŽAJ

- **REZIME IZVEŠTAJA O PROCENI VREDNOSTI NEPOKRETNOSTI 3**
- **METODOLOGIJE PROCENE**
  - **Uvod u procenu 4**
  - **Predmet procene 4**
  - **Svrha procene 4**
  - **Identifikacija imovine koja je predmet procene 4-5**
  - **Metodologija procene – primenjene metode 5-6**
  - **Procena zemljišta 6**
  - **Procena vrednosti – napomene 6**
  - **Zaključak o objektima koji su predmet procene 6-7**
- **LOKACIJA NEPOKRETNOSTI**
  - **Opis lokacije 8**
  - **Ekologija 8**
  - **Lokacija – položaj 9**
- **TEHNIČKI KARAKTERISTIKE OBJEKTA SA FOTOGRAFIJAMA**
  - **Objekti - opisi sa fotografijama i lokacije 10-24**
- **ZAKLJUČAK PROCENITELJA**
  - **Procenjena vrednost nekretnina 25-32**
- **IZJAVA PROCENITELJA 33**
- **PRILOZI**
  - **Rešenje veštaka 34-35**
  - **APR rešenje Vlasnička i ostala dokumentacija 36-83**

REZIME IZVEŠTAJA O PROCENI VREDNOSTI NEPOKRETNOSTI

Osnovni podaci o vlasniku nekretnina

Naziv firme	**AUTO KUĆA VOŽDOVAC AD , BEOGRAD (VOŽDOVAC)**
Matični broj firme	**07025190**
PIB	**100001564**
Adresa firme	**ul. Vojvode Stepe br. 318 , Beograd -Voždovac**

Osnovni podaci o procenjivanim nepokretnostima

Nepokretnosti koje su predmet procene	Poslovni kompleks koji se sastoji od šest objekata uknjiženih kao objekti br. 2,3,4,5,6 i 7 na k.p. 7671/1 KO Voždovac izvod iz Lista nepokretnosti broj 3968 KO Voždovac , 5 objekta koji su sagrađeni na kpbr.7671/1 KO Voždovac nisu upisani u LN (vanknjižno vlasništvo), objekat sagrađen na kpbr. 7671/19 KO Voždovac nije upisan u LN (vanknjižno vlasništvo) i objekat na lokaciji u ul. Peke Dapčevića br.53 na kpbr.30100/7 KO Voždovac izvod iz Lista nepokretnosti broj 3623 KO Voždovac
Površina	Ukupna površina svih objekata je 14.196 m2 i 9.602,00 m2 zemljište
Godine izgradnje	Od 1965 do 2009

Datum procene	31.03.2022.god.
Namena procene	Procena vrednosti nepokretnosti pripremljena za utvrđivanje procene kapitala AUTO KUĆA VOŽDOVAC AD , BEOGRAD (VOŽDOVAC) na dan 31.03.2022.godine za potrebe davanja ponude za preuzimanje u skladu sa Zakonom o preuzimanju akcionarskih društva („Sl. Glasnik RS“ , br. 46/2006,107/2009,99/2011 i 108/2016)

Osnovni podaci o proceniteljskoj kući – naručilac posla

Naziv firme	**DFK Konsultant – Revizija doo**
Matični broj firme	**17304925**
Adresa	**Bulevar Mihajla Pupina 117A, Beograd**
Telefon	**+381 11 65 56 888**

Osnovni podaci o procenitelju

Ime i prezime procenitelja	**Dijana Pavlović,dipl.ing.arh. - stalni sudski veštak**
Broj Rešenja	**br.740-05-03469/2010-03 od 06.07.2011.god.**
Telefon	**+381 64 618 62 55**

Procenjena vrednost	**580.511.442,82 RSD**	**4.930.000,00 €**

Srednji kurs NBS za EUR na dan 31.03.2022. : 117,7508 RSD

METODOLOGIJA PROCENE

Uvod u procenu

Naručilac procene **AUTO KUĆA VOŽDOVAC AD , BEOGRAD (VOŽDOVAC)** je angažovao procenitelja da izvrši procenu vrednosti građevinskih objekata preduzeća AUTO KUĆA VOŽDOVAC AD , BEOGRAD (VOŽDOVAC) , u prisustvu ovlašćenog lica preduzeća Miroslava Nikolića i Ivana Lončarevića , procenitelj – sudski veštak Dijana Pavlović je izvršio uvid na lice mesta –lokaciju i izvršio odgovarajuća snimanje objekta dana 09.04.2022.godine , a sve u cilju procene vrednosti građevinskih objekata. Procenitelj je imao uvid u izvode iz lista nepokretnosti .

Iskazana vrednost građevinskih objekata i zemljišta je na dan 31.03.2022.god.

Predmet procene

Predmet procene su građevinski objekti i građevinsko zemljište preduzeća AUTO KUĆA VOŽDOVAC AD , BEOGRAD (VOŽDOVAC) na dve lokacije u Beogradu.

Svrha procene

Svrha procene je utvrđivanje vrednosti kapitala preduzeća AUTO KUĆA VOŽDOVAC AD, BEOGRAD (VOŽDOVAC) na dan 31.03.2022.godine za potrebe davanja ponude za preuzimanje u skladu sa Zakonom o preuzimanju akcionarskih društva („Sl. Glasnik RS“ , br. 46/2006,107/2009,99/2011 i 108/2016) na dan 31.03.2022.god

Vrednost Nekretnina je procenjena prema standardima fer poštene vrednosti, koja se definiše kao „cena po kojoj bi se mogla obaviti kupoprodajna transakcija između zainteresovanih prodavaca i zainteresovanih kupaca, u uslovima kada ni jedna i druga strana nisu pod prinudom da prodaju odnosno kupe imovinu koja je predmet transakcije, i u kojima obe strane raspolažu odgovarajućim saznanjima i relevantnim činjenicama“.

Treba istaći da cena koja bi bila postignuta prilikom kupoprodaje procenjene imovine može značajno da se razlikuje u odnosu na procenjenu fer tržišnu vrednost usled motivacije stranaka u transakciji, pregovaračke sposobnosti svake od strana, uslova finansiranja i drugih uslova koji bi bili specifični za tu transakciju.

U toku procene sve podatke o procenjenoj imovini smo dobili od preduzeća AUTO KUĆA VOŽDOVAC AD , BEOGRAD (VOŽDOVAC). Na osnovu dobijenih informacija i relevantne dokumentacije koju smo prikupili, uverili smo se u postojanje imovine koja se procenjuje.

Indetifikacija imovine koja je predmet procene

Primenjena procedura procene je obuhvatila sledeće korake:

- Pregled raspoložive dokumentacije
- Uvid u stanje nepokretnosti na licu mesta
- Prikupljanje i analiza informacija o visini troškova izgradnje
- Tehnička dotrajalost objekta–stopa amortizovanosti
- Analiza lokacijskih i mikrolokacijskih aspekata
- Prikupljanje i razmatranje informacija o visini tržišnih vrednosti objekata
- Određivanje tržišne , građevinske i likvidacione vrednosti nepokretnosti
- Zaključak
- Mišljenje

Građevinski objekti i zemljište koje se procenjuju se navode u izvodima iz Lista nepokretnosti br. 3968 i 3623 KO Voždovac preduzeća AUTO KUĆA VOŽDOVAC AD ,

BEOGRAD (VOŽDOVAC) , kao i 5 objekta koji nisu evidentirani u LN ali su izgrađeni na kpbr. 7671/1 KO Voždovac , kao i objekat izgrađen na kpbr.7671/19 KO Voždovac koji nije evidentirana u LN 3838 KO Voždovac .

Metodoloija procene –primenjena metoda

Tržišna cena nekretnina utvrđuje se pomoću jedne od tri metode :

- Komparativna
- Prihodovana
- Troškovna (cena koštanja)

Za ovu procenu primenjeni su metodi prihodovne metode.

Fer tržišna vrednost nekretnina definiše se kao cena koja se može dobiti u trenutku vrednovanja u okviru normalne transakcije u redovnim zakonskim uslovima i prema trenutnom stanju nekretnina.

Procena vrednosti nekretnina (zemljište, objekata, infrastukturna opremljenost , ..) zavisi od niza uticajnih faktora od kojih su ključni :

- lokacija i mikro-lokacija
- geometrija objekat (visina, površina)
- arhitektonsko-građevinsko i funkcionalno rešenje
- komunalna infrastruktura (primarna i sekudarna)
- upotrebno stanje
- starost objekta
- mogućnost prenamene objekta
- vrste upotrebljenog materijala za gradnju , uređaji i oprema
- kvalitet materijala i kvalitet izvedenih radova
- jedinične cene materijala i rada
- ponude i potražnje , odnosno razlike između ponude i potražnje
- sigurnosti za investiciona ulaganja

Metoda Komparativa ili Poređenja Tržišnih Transakcija je veoma uobičajen metod procene vrednosti nekretnina i načelno se uzima kao najdirektniji pristup determinisanja tržišne vrednosti. Dva faktora veoma često ograničavaju upotrebljivost ovog pristupa procenjivanja. Prvo, ne daju sve transakcije prodaje dobru indikaciju tržišne vrednosti, jer relativno jaka pregovaračka pozicija prodavca može povećati prodajnu cenu, dok jak kupac ima mogućnost umanjivanja cene aktive u odnosu na tržišnu vrednost. Drugo, pojedini tipovi nekretnina se retko prodaju što rezultuje nedostatkom bliskih supstituta i nedovoljnim tržišnim pokazateljima. Zahtevi uspešne upotrebe ovog pristupa vrednovanja uključuju: postojanje aktivnog tržišta uporedivih nekretnina; prošle transakcije uporedivih nekretnina; pristup informacijama o cenama po kojima su uporedive nekretnine razmenjene; neiznuđene transakcije između nezavisnih stranaka.

Metoda Prihodovna ili Prinosna kako bismo odredili potencijalni prihod predmetne nekretnine gde se ne očekuju značajnije promene cena zakupa. Ovaj metod pretpostavlja da je nekretnina iznajmljena na duži period ili da je renta stabilizovana. Prinosni metod procene pretpostavlja princip anticipacije, prema kome tipični investitor (kupac) na tržištu ulaže u onu imovinu od koje očekuje da mu u budućnosti donosi prihod i druge ekonomske koristi. Takođe, prinosni metod se može zasnivati na pretpostavci alternative zakupa, odnosno analizi koliko bi potencijalni kupac imovine morao da plati zakup da bi koristio imovinu sličnih funkcionalnih karakteristika i komercijalne namene. Prvi korak u proceni ovom metodom je utvrđivanje potencijalne cene zakupa kao izvora prinosa. Važno je napomenuti da se ovaj prihod odnosi samo na prinos od konkretnih nekretnina (obično u formi prihoda na ime zakupa koji se ostvaruje od zakupca), a ne i na ukupan prinos koji potiče iz poslovanja preduzeća. Potencijalni bruto prihod subjekta se projektuje uz upotrebu ostvarenih cena zakupa preduzeća subjekta u prošlosti, kao i tržišnih cena zakupa koje se odnose na sličnu imovinu. Ovaj poslovni prihod se

potom deli sa stopom kapitalizacije odražavajući faktor zahtevanog povraćaja na kapitalnu investiciju kako bi se došlo do procenjene tržišne vrednosti po prinosnom metodu.

Troškovni metod se bazira na pretpostavci zamene, pri čemu se polazi od aksioma da racionalni kupac neće za konkretnu imovinu platiti cenu višu nego što bi bilo potrebno da sličnu imovinu pribavi kupovinom zemljišta slične lokacije i izgradi objekat iste ili slične tehničke specifikacije. Troškovni metod raščlanjava vrednost imovina na njene komponente: zemljište, infrastrukturna opremljenost, građevinski objekti. Premisa na kojoj počiva troškovni metod je da je inherentna tržišna vrednost imovine približno jednaka troškovima njene izgradnje, pod pretpostavkom da je zemljište u nepodeljenom vlasništvu i slobodno za izgradnju, sve do stepena najprofitabilnijeg mogućeg korišćenja. Zemljište se uobičajeno vrednuje kroz direktno upoređivanje prodajne cene, uz korišćenje podataka o prodajama ili uporedivih ugovora o transakcijama vlasništva nad zemljištem. Nakon toga, vrednost zemljišta koja uključuje povećanja vrednosti usled ulaganja u njegovo privođenje nameni, utvrđuje se izračunavanjem troškova zamene svih dodatnih ulaganja uređenja zemljišta. Procenjena vrednost dodatnih ulaganja se onda dodaje procenjenoj vrednosti zemljišta kako bi se došlo do realne vrednosti primenom troškovnog pristupa.

Procena zemljišta

Cena zemljišta je u funkciji površine i jedinične cene.

Jedinična cena je u funkciji oblika,nagiba terena,reljefa,minulog nasleđa,blizine urbanom centru,opremljenosti sa tehničkom infrastrukturom,tipa i boniteta zemljišta,sastava,nosivosti, seizmičke otpornosti,mogućnosti pojave klizišta, nivoa podzemnih voda,buke i zagađenosti, kao i potrebe za ponudom i potražnjom.

Cz= Az **x** Czj

Az- površina

Czj- jedinična cena

Procena vrednosti –Napomene

Preduzeće AUTO KUĆA VOŽDOVAC AD , BEOGRAD (VOŽDOVAC) osnovano je davne 1966. godine i tokom godina se bavila servisiranjem motornih vozila , poslednjih godina je bila u stečaju iz koga je izašla 31.03.2022.godine i sada je akcionarsko društvo .

U opisu pojedinih objekata dat je osnovni podatak o adresi, broju dokumenta iz katastra, osnovni podaci o vrsti objekta, sobnosti, spratnosti kao i broj parcele na kojoj je objekat izgrađen. Pravni status objekata i parcela dat je uz svaki objekat pojedinačno. Za one objekte za koje u knjigovodstvu postoji inventarni broj isti je naveden u zaglavlju opisa objekta sa ostalim osnovnim tehničkim podacima vezanim za taj objekat. Podaci do kojih se nije moglo doći ili nisu dostavljeni validni dokumenti koji bi nedvosmisleno ukazivali na tačan podatak, u ovoj fazi rada data je naznaka "Nepoznato".

Prilikom fizičkog pregleda objekata, za pojedine objekte, nije dostavljena kompletna dokumenatacija na osnovu koje bi se mogla izvršiti tačna identifikacija objekta s obzirom na položaj, vlasništvo i dimenzije, pa u tom delu procenitelj oslonio na izjavu predstavnika naručioca posla i ne snosi nikakvu odgovornost za tačnost podataka. Podaci o broju parcele i adrese objekata, kao i lična poseta svim navedenim objektima izvršena je u prisustvu ovlašćenog lica naručioca posla.

Tokom procene pored građevinskih normi i važećih cena na tržištu , specifičnost vezane za lokaciju i objekte imaju uticaja na formiranje jediničnih cena i metode primenjene prilikom procene.

Zaključak o objektima koji su predmet procene

Korišćenjem prikazane metodologije , snimljenih podataka o objektima i zemljištu procenjenih i sračunatih koeficijenta , dobijamo procenjenu tržišnu vrednost građevinskih objekta i zemljišta .

Primenom prinosne - prihodovne metode ukupna procenjena vrednosti građevinskih objekata preduzeća vlasnika AUTO KUĆA VOŽDOVAC AD , BEOGRAD (VOŽDOVAC)

Procena građevinskih objekata na dan 31.03.2022.godine

Tržišna vrednost građevinskih objekata	**580.511.442,82 RSD**	**4.930.000,00 €**

Procena građevinskog zemljišta na dan 31.03.2022.godine

Tržišna vrednost građevinskog zemljišta	**0,00 RSD**	**0,00 €**

LOKACIJA

Opis lokacije

Predmetni Poslovno-servisni kompleks se nalazi u ulici Vojvode Stepe u Beogradu, na opštini Voždovac. Naselje Voždovac se nalazi u jugoistočnom delu Beograda. Graniči se sa opštinama Vračar na severu, Zvezdara- na severoistoku, Grocka na istoku, Sopot na jugu, Barajevo na jugozapadu, Čukarica i Rakovica na zapadu i Savski venac na severozapadu. Zauzima površinu od 14.864 ha, na kojoj živi 167.000 stanovnika, i predstavlja petu najveću opštinu u Beogradu (posle Palilule, Čukarice, Zemuna i Novog Beograda). Odlikuje se diversifikovanom ekonomskom bazom sa većim brojem firmi poput Soko Štarka, univerziteta Singidunum, takođe velikim brojem malih i srednjih preduzeća. Ulica Vojvode Stepe je jedna od najdužih ulica u Beogradu, koja se prostire od Autokomande do ulice Stražarska Kosa i predstavlja veoma bitnu saobraćajnicu za ovaj deo grada, kako zbog gradskih saobraćajnih linija: tramvaja 9, 10, 14; autobusa 18, 25P, 33 i 39, minibus E9, koje povezuju ovaj deo grada sa centrom Beograda, koji je udaljen oko 6 km, tako i zbog povezanosti sa kružnim tokom Autokomanda i autoputem E-75.

Ukoliko posmatramo mikrolokaciju predmetne procene možemo reći da je objekat lociran u širem centru grada, u mešovitoj stambeno-poslovnoj zoni. Preko puta je bivši kompleks Novi Dom, odnosno sada stambeno-poslovni kompleks Voždove kapije. Sa južne strane, kompleks se graniči sa studentskim domom 4. April. Celo okruženje kako u ul. Vojvode Stepe, tako i okolnim ulicama, se vidno transformiše, gde se na mestu nekadašnjih manjih zgrada zidaju nove stambeno-poslovne višespratnice. U neposrednoj blizini nalaze se osnovna škola , Saobraćajni i Farmaceutski fakultet, Visoka elektrotehnička škola. Osim ulice Vojvode Stepe sa istočne strane, predmetni kompleks dodatno okružuju ulice Otokara Keršovanija sa severne i Stražilovska sa zapadne strane. Široki frontalni deo nepokretnosti je okrenut ka Vojvode Stepe i omogućuje veoma dobru vidljivost. Činjenica da kompleks ima izlaz na tri ulice se veoma povoljno odražava na pojačanu uočljiovost, pristupačnost, te komercijalni potencijal predmetne lokacije u postojećoj nameni, ali i planiranoj prenameni.

Svi objekti su fizički pregledani, prikupljeni su relevantni podaci od naručioca posla, izvršena su detaljni pregled svih prostorija, potkrepljene fotografijama i na osnovu njih se daju i podaci o objektima na lokacijii u ul. Vojvode Stepe na Voždovcu- Beograd .

Objekat na lokaciji u ul. Peke Dapčevića je fotografisan sa parcele nije omogućen ulazak u isti jer njega nelegalno kosiste nn lica .

Građevinsko zemljište koje se procenjuje se nalazi u sklopu lokacije na Voždovcu gde već postoje izgrađeni objekti preduzeća AUTO KUĆA VOŽDOVAC AD , BEOGRAD (VOŽDOVAC) , kao i parcela na kojima se nalaze delovi objekata .

Ekologija

Objekti su izgrađeni u skladu sa važećim zakonima, propisima i standardima za vreme kada su građeni.

U blizini se ne nalaze deponije smeća. Rizik od poplave ne postoji, a objekti spadaju u VII seizmičku zonu.Upotreba i prisustvo štetnih materija pri građenju nije poznata. Ostale opasnosti po zdravlje i bezbednost ljudi nisu prisutne.

Nisu sprovedena detaljna ispitivanje tehničkih usklađenosti predmetnih nepokretnosti, nije rađeno testiranje materijala, uzorkovanje tla, inspekcije vidljivih i skrivenih delova konstrukcije, niti je rađeno ispitivanje sa ciljem utvrđivana prisustva štetnih materija u bilo kom delu predmetne nepokretne imovine. Takođe nema se saznanja da li nepokretnosti poseduju skrivena oštećenja.Procena je zasnovana na pretpostavci da je nepokretnost u ispravnom stanju,osim ako je u izveštaju o proceni drugačije navedeno.

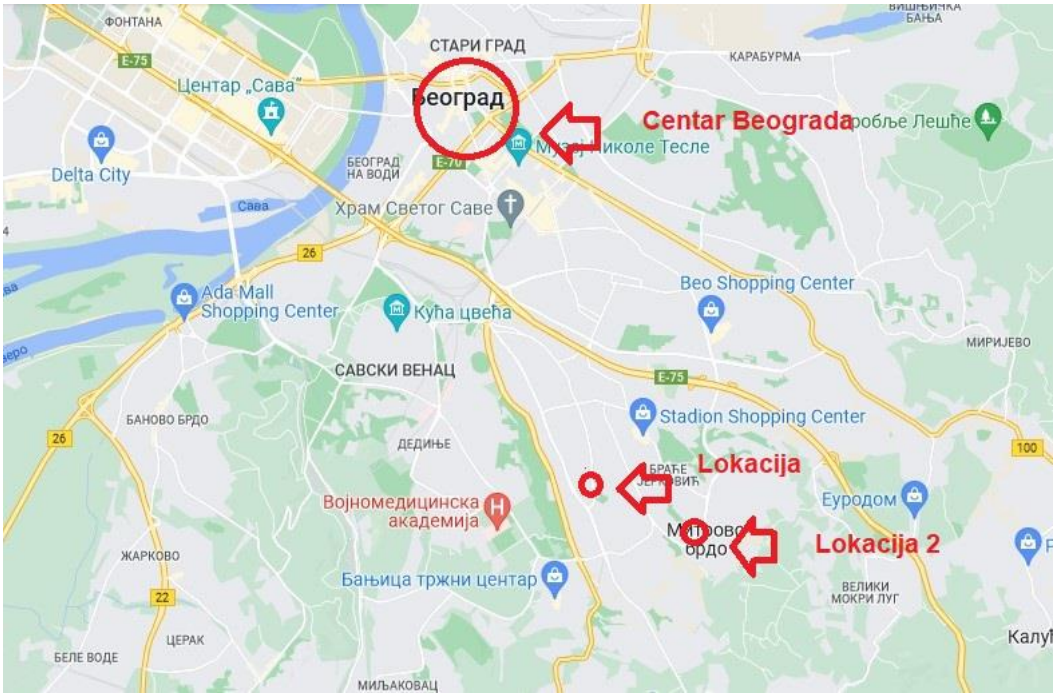
ФОНТАНА
СТАРИ ГРАД
КАРАБУРМА
Центар „Сава"
Београд
Centar Beograda
Delta City
БЕОГРАД НА ВОДИ
Храм Светог Саве
Ada Mall Shopping Center
Кућа цвећа
Beo Shopping Center
МИРИЈЕВО
САВСКИ ВЕНАЦ
Stadion Shopping Center
БАНОВО БРДО
ДЕДИЊЕ
Lokacija
Војномедицинска академија
Еуродом
Lokacija 2
ЖАРКОВО
Бањица тржни центар
ВЕЛИКИ МОКРИ ЛУГ
ЦЕРАК
БЕЛЕ ВОДЕ
МИЉАКОВАЦ

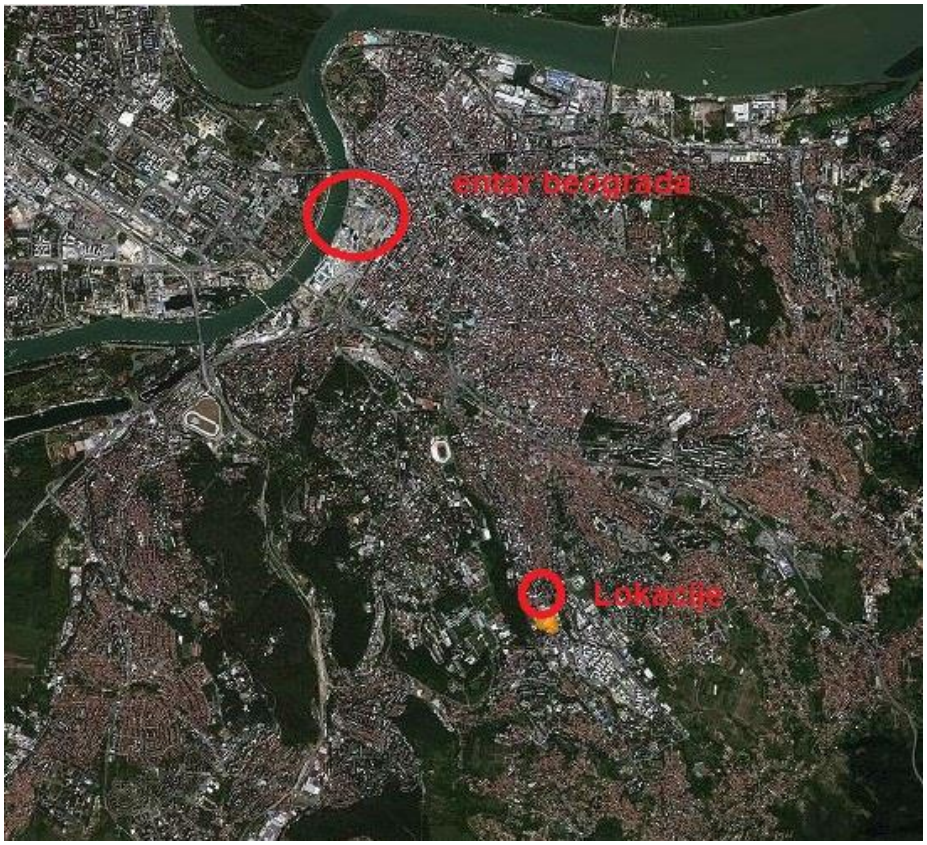
entar beograda
Lokacije

TEHNIČKE KARAKTERISTIKE OBJEKATA SA FOTOGRAFIJAMA

Procenom su obuhvaćani objekti i zemljište koje je u vlasništvu preduzeća u okviru kompleksa izgrađenog na kpbr. 7671/1 KO Voždovac i upisani u List nepokretnosti br. 3968 KO Voždovac i ukupne poršine parcele od 14.140,00 m2 od čega je 9.602,00 m2 sa pravom korišćenja AUTO KUĆA VOŽDOVAC AD , BEOGRAD (VOŽDOVAC), kao i 5 objekta koji nisu upisani u LN – vanknjižni objekti , objekat izgrađen na kpbr. 7671/19 KO Voždovac koji nije upisan u LN 3838 KO Voždovac – vanknjižni objekat i zemljište na istoj parceli na kojoj je AUTO KUĆA VOŽDOVAC AD korisnik u zajedničkoj svojini i objekat u ul.Peke Dapčevića br.53 na kpbr.30100/7 KO Voždovac izvod iz Lista nepokretnosti broj 3623 KO Voždovac.

Poslovni objekti nalaze se na dve lokacije na teritoriji grada Beograda opština Voždovac i to u ul. Vojvode Stepe br.318 i ul.Peke Dapčevića br.53, pa se shodno tome i opisi objekata i poslovnih prostora daju po adresama na kojima se nalazi.

Dokumenta i izvori za sastavljanje opisa su : Izvod iz lista nepokretnosti: br. 3968, 3838 i 3623 KO Voždovac , elektronske verzije katastarske evidencije na sajtu e-katastra , Izveštaji o prethodnoj proceni predmetne nepokretnosti dostavljeni od strane klijenta , podaci sa portala Geo Srbija i Satelitski snimci,sve dodatne informacije dostavljene od strane klijenta za koje smo pretpostavili da su tačne i sveobuhvatne.

Svi objekti su fizički pregledani (osim delova koji su dati u zakup) , prikupljeni su relevantni podaci od naručioca posla, izvršena su pregled svih prostorija, potkrepljene fotografijama i na osnovu njih se daju sledeći podaci o objektima :

OBJEKTI U BEOGRADU

LOKACIJA VOJVODE STEPE

Objekti na lokaciji u ul.Vojvode Stepe

Objekti preduzeća AUTO KUĆE VOŽDOVAC upisani u List nepokretnosti

Objekti na lokaciji koji nisu upisani u LN - vanknjižni objekti



A. **Katastarski prikaz objekata**

1. Objekat koji nije u vlasništvu AK Voždovac
2. Zgrada poslovnih usluga magacin
3. Zgrada poslovnih usluga - Servisna hala
4. Zgrada poslovnih usluga - Upravna zgrada
5. Zgrada poslovnih usluga - Upravna zgrada
6. Objekat drugih delatnosti - u podrumu garaže , u prizemlju sport igralište
7. Zgrada poslovnih usluga - Salon automobila
8. Pomoćna zgrada skladište
9. Pomoćna zgrada 1
10. Pomoćna zgrada 2- trafostanica
11. Pomoćna zgrada 3
12. Pomoćna zgrada 4
13. Pomoćna zgrada izgrađena na kpbr. 7671/19



B. **Satelitski prikaz objekata**

Predmetni kompleks je orijentaciono najvećim delom sagrađen krajem 60 godina 20 veka i korišćen je kao poslovni odnosno prodajno-servisni centar automobila, nekada najveći na ovim prostorima. U vreme gradnje, objekat je bio projektovan i izgrađen tako da zadovoljava sve potrebe koje je ovakav poslovni format zahtevao, te pozicija, položaj prema okruženju, veličina objekata i funkcionalna organizacija prostora izvedeni su namenski prema zahtevima tadašnjeg poslovanja. Kompleks je tokom vremena renoviran po fazama, delimično u periodu u poslednjih desetak godina. Dispozicija pojedinačnih objekata, koja je prikazana na ilustraciji u nastavku, izvedena je tako da objekti čine fizičku celinu, ali većina objekata je takva da može funkcionisati i nezavisno od ostatka kompleksa.

Poslovni kompleks je sa tri strane neposredno okružen ulicama, osim sa zapadne strane, gde postoji samo pristupna saobraćajnica ka podzemnom delu, a dalje se nastavljaju tribine otvorenog košarkaškog terena. Kako kompleks zauzima parcelu gotovo u potpunosti, direktan pristup sa ulice moguć je praktično svim delovima kompleksa. Takođe, postoji i interna komunikacija između objekata.

Prostor između objekata je uređen, sa asfaltnim prilazima i parkinzima. Po celom prostoru izvedena je rasveta i razvedena hidrantska inastalacija. Objekti se snabdevaju vodom iz javne gradske mreže, kanalizacija je spojena na javnu gradsku mrežu. Elektro razvod je izveden po svim objektima. Grejanje objekata izvedeno je centralno ali je u nekim delovima isključeno jer se prostor ne koristi .Opis pojedinačnih objekata dat je u nastavku.

Napomena: Na parceli postoji objekat broj 1 koji nije u vlasništvu AUTO KUĆE

VOŽDOVAC i koji nije fizički odvojen od poslovnih objekata potrebno je uraditi pregrađivanje i formiranje posebnog nezavisnog objekta .

Do površina objekata došli smo na osnovu dostupnih informacija iz prepisa lista nepokretnosti i Prethodnog izveštaja o proceni, a bruto površine, koje će biti korišćene u proceni vrednosti u ovom izveštaju su izračunate na osnovu uknjižene površine osnova objekata i množenjem brojem etaža , za svaki objekat posebno. Za vanknjižne objekte dimenzije su uzete na lice mesta .

1. **Zgrada poslovnih usluga magacin spratnosti Po+Pr**

Sagrađena na katastarskoj parceli br. 7671/1 KO Voždovac , list nepokretnosti br.3968 KO Voždovac kao objekat broj 2 - zgrada poslovnih usluga -magacin

Zemljište: državna svojina Republika Srbija udeo 1/1 sa pravom korišćenja AUTO KUĆA VOŽDOVAC AD ad obim udela 9602/14140 i Grad Beograd- korisnik obim udela 4538/14140

Dokumenta: list nepokretnosti br. 3968 KO Voždovac

Godina izgradnje 1965

Teret i ograničenja: Objekat ima odobrenje za upotrebu - vlasnik u privatnoj svojini , na objektu postoje upisana Rešenja o izvršenju i hipoteke.

Objekat je spratnosti Po+Pr izgrađen 1965 godine uz južnu granicu parcele u vidu aneksa i prestavlja magacin površine osnove 207 m2 , a kako u listu nepokretnosti ne postoje informacije o korisnoj površini usvojili smo bruto površinu od 414 m2 (površina osnove 207 m2 x dve etaže). Pristup podrumu i prizemnom delu je moguć nezavisno – direktno sa ulice, kao i internom komunikacijom kroz objekat br. 3. Magacin ima svoj sanitarni čvor i predstavlja zaokruženu celinu. Takođe, je povezan internom komunikacijom u podrumskom delu sa objektom br. 6, tj. garažom, gde se praktično podrumski deo objekta br. 2 koristi za pristup podzemnim garažama objekta br. 6. Konstrukcija objekta je armirano betonska na AB ukopanom temelju. Objekat ima ravan hidroizolovan krov. Spoljašnji zidovi su pretežno obloženi fasadnom opekom . Bravarija je metalna, a podne obloge su betonske ili od pločica, zavisno od namene prostorije. Trenutno se koristi kao skladište i ne održava se redovno. Potrebno je izvršiti sanaciju i adaptaciju objekta .

U objekat su odrađene elektro instalacije, vodovodne i kanalizacione instalacije sa priključcima na gradsku mrežu .

Površina objekta upisana u LN je 207,00 m2 .

POVRŠINA ZGRADA POSLOVNIH USLUGA -MAGACIN	
Podrum	**207,00 m2**
Prizemlje	**207,00 m2**
Bruto površina objekta br.2	**414,00 m2**

FOTOGRAFIJE OBJEKATA



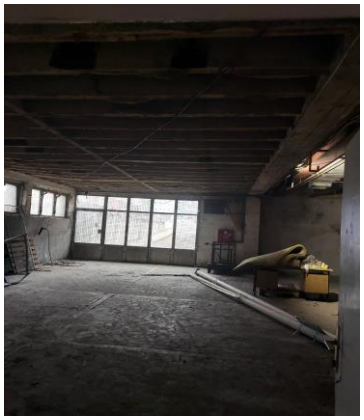

2. Zgrada poslovnih usluga - Servisna hala spratnosti Pr

Sagrađena na katastarskoj parceli br. 7671/1 KO Voždovac , list nepokretnosti br.3968 KO Voždovac kao objekat broj 3 - zgrada poslovnih usluga -Servisna hala

Zemljište: državna svojina Republika Srbija udeo 1/1 sa pravom korišćenja AUTO KUĆA VOŽDOVAC AD ad obim udela 9602/14140 i Grad Beograd- korisnik obim udela 4538/14140

Dokumenta: list nepokretnosti br. 3968 KO Voždovac

Godina izgradnje 1965

Teret i ograničenja: Objekat preuzet iz zemljišnjih knjiga - vlasnik u privatnoj svojini , na objektu postoje upisana Rešenja o izvršenju i hipoteke.

Objekat ima strukturu Pr i predstavlja servisnu halu površine osnove iz lista nepokretnosti 8.437 kvm, a kako u listu nepokretnosti ne postoje informacije o korisnoj površini, navedenu površinu osnove usvojili smo kao bruto površinu. Ovo je ujedno i najveći, odnosno površinski najdominantniji objekat u ovom kompleksu. Neposredni pristup je moguć direktno sa bočne strane iz ulice Otokara Keršovanija, a pomoćni ulaz je sa zadnje stane, ulica Stražilovska. Objekat ima internu komunikaciju sa ostalim objektima kojima je okružen. Najveći deo ove hale čini prostor za servis i održavanje vozila – gde se nalazi deo sa kanalima i auto-dizalicama, zatim tehnički pregled, radionica, perionica i pomoćne prostorije. U posebnom delu iste hale nalazi se i prostor za farbanje vozila kao i magacinski prostor. Visina hale je standardna za ovakav tip poslovnog objekata. Jedan deo objekta 3 je delimično delimično renoviran u prethodnom periodu i pretežno se i dalje koristi u predviđene svrhe. Prostor koji je pozicioniran neposredno uz ulicu Otokara Keršovanija je trenutno bez zakupca i tu je potrebna adaptacija i sanacija .

Konstrukcija kompletne hale je armirano betonska na AB temelju. Krovna konstrukcija je viševodna, a tehnička realizacija varira zavisno od dela hale. Pretežna površina krova ima čeličnu, kaskadno izvedenu potkonstrukciju sa postavljenim betonskim platnima i ugrađenim svetlarnicima. Krov je završno pokriven trapezastim limom. Spoljašnja fasada je omalterisana, metalna bravarija sa većim staklenim površinama, a ulazna vrata u servisnu halu su od panela, višesegmentna. Podovi su od teraco ili keramičkih pločica, odnosno od betona, zavisno od namene prostorije . Zidovi su malterisani i u donjem delu obojeni zaštitnom masnom farbom. Objekat ima sve neophodne instalacije, a grejanje je centralno sa kaloriferima. Redovno se održava, ali usled dotrajalosti pojedinih delova potrebna su dodatna pojačana ulaganja u održavanje. Jedan deo hale je izdat u zakup.

U objekat su odrađene elektro instalacije, vodovodne instalacije , kanalizacione instalacije, ventilacija i instalacije grejanja.

Površina objekta upisana u LN je 8.437,00 m2.

POVRŠINA Zgrada poslovnih usluga - Servisna hala	
Prizemlje	**8.437,00 m2**
Bruto površina objekta br.3	**8.437,00 m2**

FOTOGRAFIJE OBJEKATA



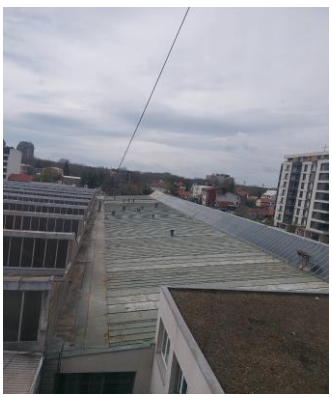




3. Zgrada poslovnih usluga - Upravna zgrada spratnosti Pr+3

Sagrađena na katastarskoj parceli br. 7671/1 KO Voždovac , list nepokretnosti br.3968 KO Voždovac kao objekat broj 4 deo - zgrada poslovnih usluga deo upravna zgrada Pr+3

Zemljište: državna svojina Republika Srbija udeo 1/1 sa pravom korišćenja AUTO KUĆA VOŽDOVAC AD ad obim udela 9602/14140 i Grad Beograd- korisnik obim udela 4538/14140

Dokumenta: list nepokretnosti br. 3968 KO Voždovac

Teret i ograničenja: Objekat preuzet iz zemljišnjih knjiga- vlasnik u privatnoj svojini , na objektu postoje upisana Rešenja o izvršenju i hipoteke.

Objekat broj 4 izgrađen je na katastarskoj parceli broj 7671/1 i delom na 7671/19, KO Voždovac. U listu nepokretnosti nije upisana ukupna korisna površina objekta br. 4, ali je upisana površina osnove od 338 m2 na kp.br. 7671/1 (poseban deo 4 objekta na kp.br. 7671/19 ima površinu osnove od 138 m2 tako da je ukupna površina osnove 476 m2). Ovaj objekat predstavlja deo upravne zgrade (drugi deo je objekat br. 5) strukture prema listu nepokretnosti Po+Pr+3, dok je u realnosti jedan njegov deo, koji se nalazi između objekata br. 3 i br. 7, strukture Pr+1 sa površinom osnove izmerenom na sajtu GeoSrbija, oko 240 kvm (položaj tog dela se vidi na priloženoj ilustraciji dispozicije objekata). Iz ovoga sledi da je površina ostatka osnove objekta oko 236 kvm, u delu koji je spratnosti Po+Pr+3. Za ovako strukturiran objekt obračunali smo i usvojili ukupnu bruto površinu od 1.474 kvm (50 m2 (podrum) + 240 m2 x 2+236 m2 x 4). Kompletan objekat se sastoji iz kancelarijskog prostora, konferencijskih sala, pomoćnih prostorije i sanitarnih čvorova, na svim etažama. U prizemnom delu objekata koji gleda ka ulici Vojvode Stepe, nalazi se lokal (zauzima površinu oko 145 m2 – mereno preko sajta GeoSrbija) koji se trenutno iznajmljuje kao maloprodajni prostor Tehnomediji (tom delu nismo imali interni pristup).

Konstrukcija objekata je armirano-betonska sa zidanim ispunama, na AB temelju. Krov je ravan, hidroizolovan. Spoljašnja fasada je od malterisan završno obojene, a spoljašnja stolarija je renovirana i čine je PVC profili. Unutrašnja stolarija je drvena, delimično renovirana i tipična za objekte iz tog perioda, kao i generalno uređenje enterijera. Komunikacija između etaža se odvija stepeništem koje ima metalne gelendere sa drvenim rukohvatima i gazištima obloženim teraco pločama. Podovi u holovima su takođe teraco, keramika u sanitarnim čvorovima, a u kancelarijskom prostoru podne obloge su od laminata ili etisona. Zidovi su malterisani, ravno gletovani, u pojedinim kancelarijama su i reljefni, završno bojeni poludisperzivnim bojama. Objekat poseduje sve neophodne instalacije, grejanje je centralno, ali je isključeno sa gradske toplane. Postoji prokišnjavanja na poslednjoj i pretposlednjoj etaži kao posledica ruiniranog krova . U skladu sa navedenim, potrebno je uraditi rekonstrukciju ravnog krova zbog prokišnjavanja i takođe je potrebna sanacija i adaptacija kompletnog objekta da bi se doveo u stanje upotrebe , na zadnjoj etaži je postavljena oprema zakupaca A1 i MTS.

Površina objekta upisana u LN je 338,00 m2 .

POVRŠINA Zgrada poslovnih usluga - Upravna zgrada	
Podrum	50,00 m2
Prizemlje	476,00 m2
Sprat I	476,00 m2
Sprat II	236,00 m2
Sprat III	236,00 m2
Bruto površina objekta br.4	1.474,00 m2

FOTOGRAFIJE OBJEKATA









4. Zgrada poslovnih usluga - Upravna zgrada spratnosti Pr+2

Sagrađena na katastarskoj parceli br. 7671/1 KO Voždovac , list nepokretnosti br.3968 KO Voždovac kao objekat broj 5 deo - zgrada poslovnih usluga deo upravna zgrada

Zemljište: državna svojina Republika Srbija udeo 1/1 sa pravom korišćenja AUTO KUĆA VOŽDOVAC AD ad obim udela 9602/14140 i Grad Beograd- korisnik obim udela 4538/14140

Dokumenta: list nepokretnosti br. 3968 KO Voždovac

Godina izgradnje 1965

Teret i ograničenja: Objekat preuzet iz zemljišnjih knjiga - vlasnik u privatnoj svojini , na objektu postoje upisana Rešenja o izvršenju i hipoteke.

Objekat br. 5 je izgrađen na k.p. 7671/1 i jednim delom na k.p. br. 7671/19 KO Voždovac , i strukture je Pr+2. U prepisu lista nepokretnosti broj 3968 KO Voždovac nije upisana ukupna korisna površina objekta katastarski broj 5 , ali je upisana površina osnove objekta u iznosu od 212 m2 (poseban deo 5 objekta na k.p. 7671/19 ima površinu osnove od

6 m2, tako da je ukupna površina osnove 218 m2). Usvojili smo ukupnu bruto površinu od 654 m2 (218 m2 x 3). Objekat predstavlja deo upravne zgrade koji se nadovezuje na objekat br. 4 , u odnosu na koji je istih konstruktivnih karakteristika kao i opremljenosti. Takođe je delimično renoviran u prošlom periodu. Na gornjim etažama se nalazi kancelarijski prostor, a u prizemnom delu koji gleda ka ulici Vojvode Stepe je lokal, koji se trenutno izdat kao maloprodajni prostor Maxi (tom delu nismo imali interni pristup).

Konstrukcija objekata je armirano-betonska sa zidanim ispunama, na AB temelju. Krov je ravan, hidroizolovan. Spoljašnja fasada je od malterisan završno obojene, a spoljašnja stolarija je renovirana i čine je PVC profili. Unutrašnja stolarija je drvena, delimično renovirana i tipična za objekte iz tog perioda, kao i generalno uređenje enterijera. Komunikacija između etaža se odvija stepeništem koje ima metalne gelendere sa drvenim rukohvatima i gazištima obloženim teraco pločama. Podovi u holovima su takođe teraco, keramika u sanitarnim čvorovima, a u kancelarijskom prostoru podne obloge su od laminata ili etisona. Zidovi su malterisani, ravno gletovani, u pojedinim kancelarijama su i reljefni, završno bojeni poludisperzivnim bojama. Objekat poseduje sve neophodne instalacije, grejanje je centralno, ali je isključeno sa gradske toplane. Potrebna sanacija i adaptacija spratova objekta da bi se doveo u stanje redovne upotrebe

Površina objekta upisana u LN je 212,00 m2 .

POVRŠINA Zgrada poslovnih usluga - Upravna zgrada	
Prizemlje	**218,00 m2**
Sprat I	**218,00 m2**
Sprat II	**218,00 m2**
Bruto površina objekta br.5	**654,00 m2**

FOTOGRAFIJE OBJEKATA





5. Objekat drugih delatnosti u podrumu garaže , u prizemlju sport igralište spratnosti Po+Pr

Sagrađen na katastarskoj parceli br. 7671/1 KO Voždovac , list nepokretnosti br.3968 KO Voždovac kao objekat broj 6 - Objekat drugih delatnosti - u podrumu garaže , u prizemlju sport igralište spratnosti Po+Pr

Zemljište: državna svojina Republika Srbija udeo 1/1 sa pravom korišćenja AUTO KUĆA VOŽDOVAC AD ad obim udela 9602/14140 i Grad Beograd- korisnik obim udela 4538/14140

Dokumenta: list nepokretnosti br. 3968 KO Voždovac

Godina izgradnje 1965

Teret i ograničenja: Objekat ima odobrenje za upotrebu – vlasnik u privatnoj svojini , na

objektu postoje upisana Rešenja o izvršenju i hipoteke.

Objekat br. 6. - izgrađen na k.p. br. 7671/1 koji je strukture prema listu nepokretnosti Po+Pr (u podrumu je garažni prostor, u prizemlju sportski teren u vlasništvu studentskog doma 4. April koji nije predmet procene). U listu nepokretnosti nije upisana ukupna površina ali je upisana površina osnove objekata br. 6 u iznosu od 2.555,00 m2 koju smo i usvojili kao ukupnu bruto površinu podrumskog magacina koji je predmet procene , Imajući u vidu da je u delu iznad sportski teren. Neposredan pristup podzemnoj garaži je moguć kroz objekat br. 2 iz ulice Vojvode Stepe , ili kroz objekat br. 3. Objekat je opremljen neophodnim instalacijama i nalazi se u relativno lošem stanju sa izraženim prokišnjavanjem. Potrebna je sanacija istog.

Konstrukcija objekta je armirano betonska na AB ukopanom temelju. Objekat ima ravan krov na kome je sagrađeno igralište koje nije u vlasništvu vlasnika podruma. Bravarija je metalna, a podne obloge su betonske.

U objekat su odrađene elektro instalacije, vodovodne i kanalizacione instalacije sa priključcima na gradsku mrežu .

Površina objekta upisana u LN je 2.555,00 m2 .

POVRŠINA Objekat drugih delatnosti u podrumu garaže	
Podrum	**2.555,00 m2**
Bruto površina objekta br.6	**2.555,00 m2**

FOTOGRAFIJE OBJEKATA





6. Zgrada poslovnih usluga - Salon automobila spratnosti Pr

Sagrađena na katastarskoj parceli br. 7671/1 KO Voždovac , list nepokretnosti br.3968 KO Voždovac kao objekat broj 7 deo - zgrada poslovnih usluga deo Salon Automobila

Zemljište: državna svojina Republika Srbija udeo 1/1 sa pravom korišćenja AUTO KUĆA VOŽDOVAC AD ad obim udela 9602/14140 i Grad Beograd- korisnik obim udela 4538/14140

Dokumenta: list nepokretnosti br. 3968 KO Voždovac

Godina izgradnje 2009

Teret i ograničenja: Objekat izgrađen bez odobrenja za gradnju – držalac u privatnoj svojini , na objektu postoje upisana Rešenja o izvršenju i hipoteke.

Objekat br. 7 je izgrađen na k.p. broj 7671/1 i delom na k.p. 7671/19 K.O. Voždovac, kao objekat izgrađen bez odobrenja za gradnju. U listu nepokretnosti nije upisana ukupna korisna površina objekta broj 7, ali je upisana površina osnove objekta od 282 m2 (na kp.br. 767/19 nalazi 136 m2 tako da ukupno površina osnove iznosi 418 m2, koju smo usvojili kao bruto površinu s obzirom da je reč o prizemnom objektu). Objekat je prizemne strukture i urađen od čelične skeletne konstrukcije na armirano betonskim temeljima , sa metalnom

spoljašnjom bravarijom i velikim staklenim površinama, shodno nameni objekta koji je nekada korišćen kao salon automobila. Sada se koristi od strane zakupca Galerija Podova i nismo imali neposredni uvid u unutrašnjost objekta.

U objekat su odrađene elektro instalacije, vodovodne i kanalizacione instalacije sa priključcima na gradsku mrežu .

Površina objekta upisana u LN je 282,00 m2 .

POVRŠINA Zgrada poslovnih usluga - Salon Automobila	
Prizemlje	**418,00 m2**
Bruto površina objekta br.7	**418,00 m2**

FOTOGRAFIJE OBJEKATA





7. **Pomoćna zgrada – skladište – vanknjižni vlasnik**

Sagrađena na katastarskoj parceli br. 7671/1 KO Voždovac , list nepokretnosti br.3968 KO Voždovac

Zemljište: državna svojina Republika Srbija udeo 1/1 sa pravom korišćenja AUTO KUĆA VOŽDOVAC AD ad obim udela 9602/14140 i Grad Beograd- korisnik obim udela 4538/14140

Dokumenta: list nepokretnosti br. 3968 KO Voždovac

Godina izgradnje 1990

Teret i ograničenja: Objekat nije upisan u list nepokretnosti – vanknjižna svojina

Objekat je spratnosti P izgrađen 1990 godine , sagrađen između objekta 2 i 3.Objekat je dobrom stanju.

Temelji objekta su izvedeni od betona. Konstrukcija je od metalnih profila na stubovima koji nose metalnu rešetku , krov jednovodni pokriven limom , nema olučne vertikale i horizontale ..

U objektu ima elektro instalacija . Objekat je u dobrom stanju .

Površina objekta je 97,00 m2 .

POVRŠINA Pomoćna zgrada	
Prizemlje	**97,00 m2**
Bruto površina	**97,00 m2**

FOTOGRAFIJE OBJEKATA

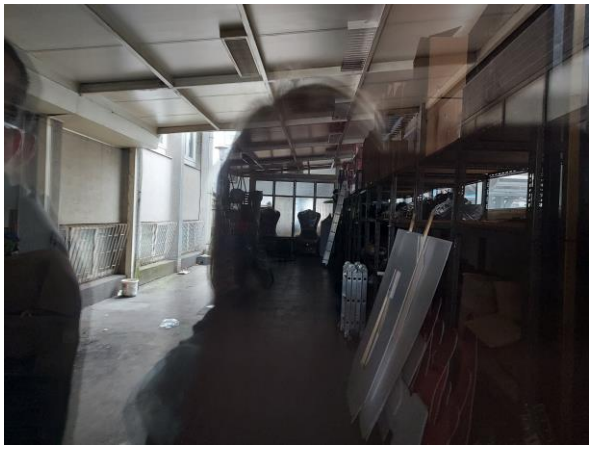


8. **Pomoćni objekat 1 -vanknjižni vlasnik**

Sagrađen na katastarskoj parceli br. 7671/1 KO Voždovac , list nepokretnosti br.3968 KO Voždovac

Zemljište: državna svojina Republika Srbija udeo 1/1 sa pravom korišćenja AUTO KUĆA VOŽDOVAC AD ad obim udela 9602/14140 i Grad Beograd- korisnik obim udela 4538/14140

Dokumenta: list nepokretnosti br. 3968 KO Voždovac

Godina izgradnje 1990

Teret i ograničenja: Objekat nije upisan u list nepokretnosti – vanknjižna svojina

Objekat je spratnosti P izgrađen 1990 godine.Objekat je lošem stanju.

Temelji objekta su izvedeni od betona. Konstruktivno je sagrađen u masivnom sistemu od pune opeke ,krov jednovodni pokriven pokriven salonitom, nema olučne vertikale i horizontale .Koristi se kao skladište.

U objektu ima elektro instalacija .

Površina objekta je 85,00 m2 .

POVRŠINA Pomoćni objekat 1	
Prizemlje	**85,00 m2**
Bruto površina	**85,00 m2**

FOTOGRAFIJE OBJEKATA




9. **Pomoćni objekat 2 -vanknjižni vlasnik**

Sagrađen na katastarskoj parceli br. 7671/1 KO Voždovac , list nepokretnosti br.3968 KO Voždovac

Zemljište: državna svojina Republika Srbija udeo 1/1 sa pravom korišćenja AUTO KUĆA VOŽDOVAC AD ad obim udela 9602/14140 i Grad Beograd- korisnik obim udela 4538/14140

Dokumenta: list nepokretnosti br. 3968 KO Voždovac

Godina izgradnje 1990

Teret i ograničenja: Objekat nije upisan u list nepokretnosti – vanknjižna svojina

Objekat je spratnosti P izgrađen 1990 godine.Objekat je lošem stanju.

Temelji objekta su izvedeni od betona. Konstruktivno je sagrađen u masivnom sistemu od pune opeke ,krov dvovodni pokriven salonitom , nema olučne vertikale i horizontale . Trafostanica.

Površina objekta je 16,00 m2 .

POVRŠINA Pomoćni objekat 2	
Prizemlje	**16,00 m2**
Bruto površina	**16,00 m2**

FOTOGRAFIJE OBJEKATA



10. **Pomoćni objekat 3 -vanknjižni vlasnik**

Sagrađen na katastarskoj parceli br. 7671/1 KO Voždovac , list nepokretnosti br.3968 KO Voždovac

Zemljište: državna svojina Republika Srbija udeo 1/1 sa pravom korišćenja AUTO KUĆA VOŽDOVAC AD ad obim udela 9602/14140 i Grad Beograd- korisnik obim udela 4538/14140

Dokumenta: list nepokretnosti br. 3968 KO Voždovac

Godina izgradnje 1990

Teret i ograničenja: Objekat nije upisan u list nepokretnosti – vanknjižna svojina

Objekat je spratnosti P izgrađen 1990 godine. Objekat je lošem stanju.

Temelji objekta su izvedeni od betona. Konstruktivno je sagrađen u masivnom sistemu od pune opeke ,krov jednovodni pokriven pokriven salonitom , nema olučne vertikale i horizontale . Koristi se kao skladišteU objektu nema instalacija .

Površina objekta je 9,00 m2 .

POVRŠINA Pomoćni objekat 3	
Prizemlje	**9,00 m2**
Bruto površina	**9,00 m2**

FOTOGRAFIJE OBJEKATA



11. **Pomoćni objekat 4 -vanknjižni vlasnik**

Sagrađen na katastarskoj parceli br. 7671/1 KO Voždovac , list nepokretnosti br.3968 KO Voždovac

Zemljište: državna svojina Republika Srbija udeo 1/1 sa pravom korišćenja AUTO KUĆA VOŽDOVAC AD ad obim udela 9602/14140 i Grad Beograd- korisnik obim udela 4538/14140

Dokumenta: list nepokretnosti br. 3968 KO Voždovac

Godina izgradnje 1990

Teret i ograničenja: Objekat nije upisan u list nepokretnosti – vanknjižna svojina

Objekat je spratnosti P izgrađen 1990 godine. Objekat je dobrom stanju.

Temelji objekta su izvedeni od betona. Konstruktivno je sagrađen u masivnom sistemu od pune opeke ,krov jednovodni pokriven TR limom , ima olučne vertikale i horizontale , stolarija je urađena od PVC -a , u skorije vreme je adaptiran . Koristi se kao skladište

U objektu ima elektro instalacija .

Površina objekta je 58,00 m2 .

POVRŠINA Pomoćni objekat 4	
Prizemlje	**58,00 m2**
Bruto površina	**58,00 m2**

FOTOGRAFIJE OBJEKATA



12. **Pomoćni objekat 5 - vanknjižni vlasnik**

Sagrađen na katastarskoj parceli br. 7671/19 KO Voždovac , list nepokretnosti br.3838 KO Voždovac

Zemljište: zajednička svojina fizičkih lica, Grada Beograda,Republike Srbije, Univerziteta u Beogradu i AUTO KUĆA VOŽDOVAC AD ad koji je korisnik u zajedničkom udelu.

Dokumenta: list nepokretnosti br. 3838 KO Voždovac

Godina izgradnje 1990

Teret i ograničenja: Objekat nije upisan u list nepokretnosti – vanknjižna svojina

Objekat je spratnosti P izgrađen 1990 godine. Objekat je lošem stanju.

Temelji objekta su izvedeni od betona. Konstruktivno je sagrađen u masivnom sistemu od pune opeke ,krov jednovodni pokriven pokriven salonitom , nema olučne vertikale i horizontale . Po izjavi AUTO KUĆE VOŽDOVAC oni koriste objekat dugi niz godina .

U objektu nema instalacija .

Površina objekta je 25,00 m2 .

POVRŠINA Pomoćni objekat 5	
Prizemlje	**25,00 m2**
Bruto površina	**25,00 m2**

FOTOGRAFIJE OBJEKATA



LOKACIJA PEKE DAPČEVIĆA

Objekat na lokaciji u ul.Peke Dapčevića br.53





13. **Poslovna zgrada za koju nije utvrđena namena**

Sagrađena na katastarskoj parceli br. 30100/7 KO Voždovac ,list nepokretnosti br.3623 KO Voždovac kao objekat broj 1 - poslovna zgrada za koju nije utvrđena namena

Zemljište: državna svojina Republika Srbija udeo 1/1 Ministarstvo Odbrane - korisnik obim udela 1/1

Dokumenta: list nepokretnosti br. 3623 KO Voždovac

Godina izgradnje 1985

Teret i ograničenja: Objekat izgrađen bez odobrenja za gradnju – držalac u privatnoj svojini .

Objekat br. 1 je izgrađen na lokaciji u ul. Peke Dapčevića br. 53 na k.p. broj 30100/7 K.O. Voždovac , kao objekat izgrađen bez odobrenja za gradnju. U listu nepokretnosti je upisana površina osnove objekta od 49,00 m2. Objekat je prizeman sagrađen u masivnom sistemu strukture na armirano betonskim temeljima . Objekat je devestiran i trenutno ga koriste nn lica .

U objekat su odrađene elektro instalacije, vodovodne i kanalizacione instalacije sa priključcima na gradsku mrežu .

Površina objekta upisana u LN je 49,00 m2 .

POVRŠINA -- Poslovna zgrada za koju nije utvrđena namena	
Prizemlje	**49,00 m2**
Bruto površina objekta	**49,00 m2**

FOTOGRAFIJE OBJEKATA



TEHNIČKE KARAKTERISTIKE ZEMLJIŠTA SA LOKACIJOM I FOTOGRAFIJAMA

Građevinsko zemljište se nalazi na adresi u ul. Vojvode Stepe 318 na Voždovcu - Beograd .Lokacija je fizički pregledana, prikupljeni su relevantni podaci od naručioca posla, potkrepljene fotografijama i na osnovu njih se daju sledeći podaci o lokaciji.

Na lokaciji u ul .Vojvode Stepe 318 na kpbr.7671/1 KO Voždovac sagrađeni su objekti koji su predmet ove procene.

LOKACIJA



Gradsko građevinsko zemljište koje koristi preduzeće na Voždovcu u okviru kompleksa izgrađenog na kpbr. 7671/1 KO Voždovac i upisano u List nepokretnosti br. 3968 KO Voždovac , ukupne poršine parcele od 14.140,00 m2 od čega je 9.602,00 m2 sa pravom korišćenja AUTO KUĆE VOŽDOVAC AD sve u državnoj svojini Republike Srbije i korisnika Grada Beograda u obimu udela 4538/14140. To praktično znači da AUTO KUĆA VOŽDOVAC AD ima pravo korišćenja nad idealnim udelom od 9.602 m2 zemljišta, da nije jedini korisnik predmetne parcele, odnosno da nema udeo u pravu korišćenja nad delom zemljišta na kome uživa pravo svojine nad podrumskom etažom objekta br. 6, iznad koga je sportski teren studentskog doma 4. April. Na osnovu svega navedenog, može se zaključiti da ukupna površina zemljišta pod objektima br. od 2-7 na k.p. 7671/1 KO Voždovac iznosi 12.031 m2 (uvažavajući površinu zemljišta gde se nalazi podzemni magacin, tj. objekat br. 6) koji su upisani u LN , kao i površina od 265,00 m2 koji zauzimaju pet objekta koji nisu upisani LN , tako da je ukupna površina pod objektima na kpbr.7671/1 KO Voždovac 12.296,00 m2 . Na osnovu navedenog može se konstatovati i da je ukupna površina pod objektima veća od površine zemljišta čiji je korisnik AUTO KUĆA VOŽDOVAC AD (9.602 kvm).

Oblik parcela je pravougaoni i ima izlaz na tri saobraćajnice . Parcela je infrastrukturno uređena , na ravnom terenu , interne prilaze , nalazi se na Beogradu u delu naselja Voždovac .

NAPOMENA : Potrebno je uraditi konverziju zemljišta iz prava korišćenja u svojinu na osnovu **ZAKONA O PRETVARANJU PRAVA KORIŠĆENJA U PRAVO SVOJINE NA GRAĐEVINSKOM ZEMLJIŠTU UZ NAKNADU "Sl. glasnik (RS", br. 64/2015 i 9/2020) .**

Na lokaciji u ul .Vojvode Stepe 318 na kpbr.7671/19 KO Voždovac sagrađeni su delovi objekta 7,4 i 5 sa parcele 7671/1 KO Voždovac koji su predmet ove procene , kao i jedan vanknjižni objekat površine 25,00 m2 koji je po izjavi AUTO KUĆE VOŽDOVAC AD u njihovom vlasništvu .

ZAKLJUČAK

Procenitelj se držao pravila i tehnike za procenjivanje vrednosti objekati zemljišta , i pri tom je uključio sve potrebne aspekte : lokaciju, izgrađenost, opremljenost, tržišnu vrednost, građevinsku vrednost , snimljene podatke na licu mesta.

Lokacija u ul. Vojvode Stepe ima dobar neposredni saobraćajni pristup uz dobru vidljivost,širok front ka ulici Vojvode Stepe , kombinovani prostor koji pruža mogućnosti za različite namene, zemljište u državnoj svojini sa idealnim udelom u pravu korišćenja (konverzija zemljišta sa prebacivanje u privatnu svojinu koje bi izazvalo trošak – rast nepokretnosti) , zastareli poslovni format objekta(potrebno je da se uradi adaptacija i reorganizacija objekta da bi on mogao da donosi prihode što od renti ili od pokretanja novih delatnosti) , ograničen parking prostor oko kompleksa (moguće je kroz reorganizovanjem i sanacijom prostora obezbediti parking u podrumskom delu objekta ali to izuskuje dodatne troškove). Razvoj tržišta komercijalnih prostora u široj lokaciji daje mogućnost sa modernizacijom prostora i ulaganju u modernizaciju kompeksa atraktivnost i postizanje boljih cena zakupa , kao i privlačenje zakupaca sa dužim ugovorima rentiranja .

Prilikom vrednosti predmetnog kompleksa sagledali smo sve navedene tehničke i lokacijske karakteristike kao i pravni status objekata i zemljišta koji su od uticaja na tržišnu vrednost. Iako je nekada predmetni poslovno-servisni kompleks bio vodeći po svojim karakterisitma kao što su pozicija, položaj prema okruženju, veličina objekata i funkcionalna organizacija prostora prema zahtevima tadašnjeg poslovanja, zbog promena u poslovnom okruženju i tražnji za nepokretnostima komercijalnog tipa, utrživost ovakvog kompleksa kao celine postaje otežana. Određene prednosti sa tehničkog aspekta se ogledaju u mogućnosti pojedinih objekata u okviru kompleksa da mogu funkcionisati nezavisno kao zasebna celina, pogotovo što je moguć nezavisan pristup. Takođe, potrebno je vršiti dodatna ulaganja u modernizaciju prostora kako bi se povećala konkurentnost u odnosu na moderne poslovne prostore sličnog tipa čija je tražnja u ekspanziji. Dodatna prednost je vlasništvo nad objektima u privatnoj svojini 1/1, a potencijalni vlasnik uz konverziju zemljišta bi moga iskoristiti i razvojni potencijal lokacije. Sa druge strane, trenutno stanje je takvo da je osim „AUTO KUĆE VOŽDOVAC“ korisnik zemljišta je Grad Beograd, što može predstavljati značajno ograničenje u pogledu iskorišćavanja razvojnog kapaciteta definisanog važećim Planom generalne regulacije za poslovnu namenu.

Za procenu vrednosti predmetnih objekata u okviru kompleksa opredeli smo se za Prihodovnu metodu jer na osnovu iskustva može dati bolju indikaciju vrednosti naspram Komparativne metode , jer se radi o specifičnoj nepokretnosti gde su vrlo ograničeni direktno uporedivi komparativi. U cilju dolaska do tržišne vrednosti, osim empirijskih podataka i aktuelnih trendova na tržištu nekretnina, dodatno smo identifikovali i uporedive transakcije koje se odnose na izdavanje poslovnih prostora na istoj odnosno sličnoj lokaciji, od kojih izdvajamo sledeće: objekat sa prodajnim i magacinskim prostorom, ukupne površine oko 750 m2 u ulici Vojvode Stepe ponuđen za izdavanje za mesečnu rentu od EUR 10 po m 2 , poslovna zgrada sa kancelarijskim prostorom na više etaža ukupne površine 1.200 m2 ponuđena za izdavanje po mesečnoj renti od EUR 7,90 po m2 , kancelarijski prostor površine 130,00 m2 na Voždovcu ponuđen za izdavanje po mesečnoj renti od EUR 15,50 po m2 , magacin površine 400 m2 u ulici Voždovački kružni put ponuđen za izdavanje po mesečnoj renti od EUR 4 po m2.

Imajući u vidu da je front predmetnog kompleksa pozicioniran ka ulici Vojvode Stepe razumno je pretpostaviti da objekti odnosno delovi objekata koji su pozicionirani uz ovu ulicu imaju i najveći komercijalni potencijal, i da će ostvariti i najviše mesečne rente. U skladu sa navedenim, za prizemne delove objekata br. 4 (oko 145 m2), br. 5 (218 m2), i br. 7 (418 m2) gde se trenutno nalaze zakupci „Tehnomedija“, „Maxi“ i „Galerija podova“ sa kojima postoje ugovori o zakupu koji nisu dostavljeni i nema se informacija na koji vremenski period je važnost ugovora (dostavljena je samo exel tabela u kojima su prikazani zakupci , koja je

površina zakupljenog prostora i kolika je mesečna zakupnina po m2 , takođe je dat prikaz troškova prostora za februar mesec 2022) tako da je prosečni ugovoreni zakup 12,70 eura /m2 , usvajamo rentu od 15,00 eura /m2 što je tržišni prosek na ovoj lokaciji. Za poslovno-kancelarijski prostor , na spratovima objekata br. 4 i 5 pretpostavljamo da mogu postići rentu 7-10 eura/m2 što je prosečno za kancelarijske prostore. Delovi objekta br. 3 uz ulicu Otokara Keršovanija površine oko 1.100 m2 može postići rentu oko 7-8 eura/ m2, dok za preostali deo hale objekta br. 3 prema situaciji na tržištu i stanju u kojem se nalazi, pretpostavljamo da može postići mesečnu rentu oko 3 eura / m2 tako da je prosečna mesečnu rentu za objekat br. 3 usvojena na 2,5 eura/m2 . Za objekat br. 2, u kojem je glavni deo prizemlje, usvojili smo prosečnu mesečnu rentu od EUR 1,50 eura/m2 jer podrumski deo praktično predstavlja prolazni deo do podzemne garaže objekta br. 6 . Za objekat br. 6 smo usvojili mesečnu rentu od EUR 1,00 m2 uzimajući tehničko stanje objekta kao i zavisnost od prolaska kroz objekat br. 2, odnosno br. 3.

U tabeli je dat prikaz prosečenih i usvojenih mesečnih renti po m2 za svaki od navedenih objekata:

Broj objekta	Broj objekta u Ln i broj parcele	Opis	Spratnost	Površina ispod objekta (m2)	Površina bruto (m2)	Renta (EUR/m2)
1	2 na kp 7671/1	Zgrada poslovnih usluga - Magacin	Po+Pr	207	414	1,50
2	3 na kp 7671/1	Zgrada poslovnih usluga - Servisna hala	Pr	8.437	8.437	3,00
3	4 na kp 7671/1	Zgrada poslovnih usluga -Upravna zgrada - deo	Pr+1; Po+Pr+3	476	1.474	7,00
4	5 na kp 7671/1	Zgrada poslovnih usluga - Upravna zgrada - deo	Pr+2	218	654	10,00
5	6 na kp 7671/1	Objekat drugih delatnosti - u podrumu garaže	Po	2.555	2.555	1,00
6	7 na kp 7671/1	Zgrada poslovnih usluga - Salon automobila -deo	Pr	418	418	15,00
7	na kp 7671/1 nije upisan u LN	Pomoćni objekat - skladište	Pr	97	97	4,00
8	na kp 7671/1 nije upisan u LN	Pomoćni objekat - skladište	Pr	85	85	3,00
9	na kp 7671/1 nije upisan u LN	Pomoćni objekat - trafostanica	Pr	16	16	2,00
10	na kp 7671/1 nije upisan u LN	Pomoćni objekat - skladište	Pr	9	9	2,00
11	na kp 7671/1 nije upisan u LN	Pomoćni objekat - skladište	Pr	58	58	2,00
12	na kp 7671/19 nije upisan u LN	Pomoćni objekat - skladište	Pr	25	25	2,00
13	1 na kp 30100/7	Poslovni objekat	Pr	49	49	7,00

Na osnovu situacije na tržištu, lokacijskih i fizičkih karakteristika objekata u okviru predmetnog kompleksa usvojili smo navedene mesečne jedinične rente za period od prvih pet godina, u skladu sa principom opreznosti uvažajući pojačani uticaj fizičke amortizacije usled nastavka neredovnog održavanja, izvršili smo korekciju po -10 %, linearno za sve objekte. Rentiranje objekata smo pretpostavili na nivou od 80% za ceo period.

U narednim tabelama priložena je kalkulacija tržišne vrednosti na osnovu Prihodovne Metode

Godina 0 do 5				
Opis	Površina (m2)	Renta po m2 mesečno	Zauzetost %	Efektivna godišnja renta
Objekat br. 2 na kp 7671/1	414	1,50	80,00%	6.707
Objekat br. 3 na kp 7671/1	8.437	3,00	80,00%	273.359
Objekat br. 4 na kp 7671/1	1.474	7,00	80,00%	111.434
Objekat br. 5 na kp 7671/1	654	10,00	80,00%	70.632
Objekat br. 6 na kp 7671/1	2.555	1,00	80,00%	27.594
Objekat br. 7 na kp 7671/1	418	15,00	80,00%	67.716
Objekat 8 Nije upisan u LN na kp 7671/1	97	4,00	80,00%	4.190
Objekat 9 Nije upisan u LN na kp 7671/1	85	3,00	80,00%	2.657
Objekat 10 Nije upisan u LN na kp 7671/1	16	2,00	80,00%	346
Objekat 11 Nije upisan u LN na kp 7671/1	9	2,00	80,00%	194
Objekat 12 Nije upisan u LN na kp 7671/1	58	2,00	80,00%	1253
Objekat 13 Nije upisan u LN na kp 7671/19	25	2,00	80,00%	540
Objekat 1 na kp 30100/7	49	7,00	80,00%	3.704
UKUPNO	14.291			570.424

Godina 6 do 10				
Opis	Površina (m2)	Renta po m2 mesečno	Zauzetost %	Efektivna godišnja renta
Objekat br. 2 na kp 7671/1	414	1,35	80,0%	6.036
Objekat br. 3 na kp 7671/1	8.437	2,7	80,0%	246.023
Objekat br. 4 na kp 7671/1	1.474	6,3	80,0%	100.291
Objekat br. 5 na kp 7671/1	654	9,00	80,0%	63.569
Objekat br. 6 na kp 7671/1	2.555	0,90	80,0%	24.835
Objekat br. 7 na kp 7671/1	418	13,5	80,0%	60.944
Objekat 8 Nije upisan u LN na kp 7671/1	97	3,6	80,0%	3.771
Objekat 9 Nije upisan u LN na kp 7671/1	82	2,7	80,0%	2.391
Objekat 10 Nije upisan u LN na kp 7671/1	16	1,8	80,0%	311
Objekat 11 Nije upisan u LN na kp 7671/1	9	2,00	80,00%	175
Objekat 12 Nije upisan u LN na kp 7671/1	58	2,00	80,00%	1128
Objekat 13 Nije upisan u LN na kp 7671/19	25	2,00	80,00%	486
Objekat 1 na kp 30100/7	49	6,3	80,0%	3.334
UKUPNO	14.291			513.381

Prihodovna metoda			
Godišnja renta (0-5 godine)	570.424		
Rashodi -troškovi	-28.521		
Provizije			-47.535
Neto prihod od zakupa	541.903		
Faktor kapitalizacije do godine 5 10%	3,79		
Vrednost zakupa (0-5)			2.053.812
Očekivana godišnja renta (6-10 godina)	513.381		
Rashodi -troškovi	-35.937		
Provizije			- 42.782
Neto prihod od zakupa	477.444		
Godine povraćaja investicije 10,00%	10		
x faktor NSV godine 5 10,00%	0,6209		
Vrednost zakupa (6-10)			2.964.450
Ukupna vrednost			4.927.945
Usvojena tržišna vrednost (euro)			4.930.000

Na osnovu prikazane metodologije , procenjenih i sračunatih koeficijenta dobijamo tržišnu vrednost objekata preduzeća AUTO KUĆA VOŽDOVAC AD zaključak o tržišnoj vrednosti predmetne nepokretnosti zasnovan je na analizi, komentarima i pretpostavkama koje su sadržane u izveštaju o proceni, te je bitno istaći da nema ograničenja niti posebnih opterećenja u vezi sa iznetom analizom, na dan 31.03.2022. godine mišljenje o tržišnoj vrednosti predmetne nepokretnosti.

Ukupna vrednost svih objekata po Prihodovnoj metodi procene je 4.930.000,00 eura

Vrednost u slučaju prinudne prodaje

Vrednost nepokretnosti u slučaju prinudne prodaje (,,likvidaciona vrednost'') je iznos do koga se može doći prodajom nepokretnosti kada je prodavac, iz bilo kog razloga, pod pritiskom u kome se od njega traži da otuđi nepokretnost pod uslovima koji ne odgovaraju definiciji tržišne vrednosti. Pretpostavili smo marketing period od 6 meseci kao razuman period u kome je moguće ostvariti cenu umanjenu za 40% za predmetnu nekretninu.

Ukupna vrednost po likvidacionoj metodi je 2.958.000,00 eura

Građevinska vrednost

Građevinska vrednost uključuje isključivo troškove izgradnje objekta – projektovanje, grubi građevinski radovi, instalacije i zanatski radovi. Vrednost lokacije, infrastrukturnog opremanja i urbanističkih saglasnosti nisu uključeni u građevinsku vrednost.

Ukupna građevinska vrednost je 2.808.609,00 eura

Broj objekta	Opis , Broj objekta u Ln i broj parcele	Površina bruto (m2)	Tržišna vrednost (EUR)	Likvidaciona vrednost (EUR)	Građevinska vrednost (EUR)
1	Zgrada poslovnih usluga – Magacin objekat 2 na kp 7671/1 spratnosti Po+Pr	414	74.520,00	44.712,00	74.520,00
2	Zgrada poslovnih usluga - Servisna hala objekat 3 na kp 7671/1 spratnosti Pr	8.437	2.362.360,00	1.417.416,00	1.687.400,00
3	Zgrada poslovnih usluga - Upravna zgrada - deo objekat 4 na kp 7671/1 spratnosti Pr+1; Po+Pr+3	1.474	1.208.680,00	725.208,00	383.240,00
4	Zgrada poslovnih usluga - Upravna zgrada - deo objekat 5 na kp 7671/1 spratnosti Pr+2	654	555.900,00	333.540,00	143.880,00
5	Objekat drugih delatnosti u podrumu garaže objekat 6 na kp 7671/1 spratnosti Po	2.555	178.850,00	107.310,00	332.150,00
6	Zgrada poslovnih usluga - Salon automobila -deo objekat 7 na kp 7671/1 spratnosti Pr	418	501.600,00	300.960,00	146.300,00
7	Pomoćni objekat -skladište na kp 7671/1 nije upisan u LN spratnosti Pr	97	15.520,00	9.312,00	14.550,00
8	Pomoćni objekat -skladište kp 7671/1 nije upisan u LN spratnosti Pr	85	10.200,00	6.120,00	8.500,00
9	Pomoćni objekat -skladište kp 7671/1 nije upisan u LN spratnosti Pr	16	1.600,00	960,00	1.600,00
10	Pomoćni objekat -skladište kp 7671/1 nije upisan u LN spratnosti Pr	9	829,00	497,00	900,00
11	Pomoćni objekat -skladište kp 7671/1 nije upisan u LN spratnosti Pr	58	11.600,00	6.960,00	5.800,00
12	Pomoćni objekat -skladište kp 7671/1 nije upisan u LN spratnosti Pr	25	3.000,00	1.800,00	2.500,00
13	Poslovni objekat broj 1 na kp 30100/7 spratnosti Po+Pr	49	5.341,00	3.205,00	7.350,00
Ukupno		**14.196**	**4.930.000,00**	**2.958.000,00**	**2.808.690,00**

TRŽIŠNA VREDNOST			
RB	**OBJEKTI- NEPOKRETNOSTI**	**Površina m2**	**Procenjena vrednost €**
Objekti u Beogradu			
Poslovni kompleks na lokaciji u ul. Vojvode Stepe br.318			
1	Zgrada poslovnih usluga - Magacin	414,00	74.520,00
2	Zgrada poslovnih usluga - Servisna hala	8.437,00	2.362.360,00
3	Zgrada poslovnih usluga -Upravna zgrada - deo	1.474,00	1.208.680,00
4	Zgrada poslovnih usluga - Upravna zgrada - deo	654,00	555.900,00
5	Objekat drugih delatnosti - u podrumu garaže	2.555,00	178.850,00
6	Zgrada poslovnih usluga - Salon automobila -deo	418,00	501.600,00
7	Pomoćni objekat -skladište	97,00	15.520,00
8	Pomoćni objekat -skladište	85,00	10.200,00
9	Pomoćni objekat -skladište	16,00	1.120,00
10	Pomoćni objekat -skladište	9,00	1.600,00
11	Pomoćni objekat -skladište	58,00	829,00
12	Pomoćni objekat -skladište	25,00	11.600,00
Objekat na lokaciji u ul. Peke Dapčevića br.53			
10	Poslovni prostor za koji nije utvrđena namena	49,00	5.341,00
	UKUPNO:		**4.930.000,00**

Procena građevinskog zemljišta

RB	GRAĐEVINSKO ZEMLJIŠTE	Površina m2	Vrednost €/m2	Procenjena vrednost €
1.	**Gradsko građevinsko zemljište na kpbr. 7671/1 KO Voždovac izvod iz LN broj 3968**	9.602,00	0,00	**0,00**
2.	**Gradsko građevinsko zemljište na kpbr. 7671/19 KO Voždovac izvod iz LN broj 3838**	0,00	0,00	**0,00**
			UKUPNO:	**0,00**

MIŠLJENJE –ZAKLJUČAK O PROCENJENIM VREDNOSTIMA

Evidencioni broj objekta	OBJEKTI	Tržišna vrednost građevinskih objekata €
1	Zgrada poslovnih usluga - Magacin izgrađena na kpbr.7671/1 KO Voždovac izvod iz Lista nepokretnosti broj 3968 kao objekat 2 u površini od 207,00 m2	74.520,00
2	Zgrada poslovnih usluga - Servisna hala izgrađena na kpbr.7671/1 KO Voždovac izvod iz Lista nepokretnosti broj 3968 kao objekat 3 u površini od 8.437,00 m2	2.362.360,00
3	Zgrada poslovnih usluga - deo Upravna zgrada izgrađena na kpbr.7671/1 KO Voždovac izvod iz Lista nepokretnosti broj 3968 kao objekat 4 u površini od 338,00 m2	1.208.680,00
4	Zgrada poslovnih usluga – deo Upravna zgrada izgrađena na kpbr.7671/1 KO Voždovac izvod iz Lista nepokretnosti broj 3968 kao objekat 5 u površini od 212,00 m2	555.900,00
5	Objekat drugih delatnosti - u podrumu garaže izgrađena na kpbr.7671/1 KO Voždovac izvod iz Lista nepokretnosti broj 3968 kao objekat 2 u površini od 2.555,00 m2	178.850,00
6	Zgrada poslovnih usluga – deo salon automobila izgrađena na kpbr.7671/1 KO Voždovac izvod iz Lista nepokretnosti broj 3968 kao objekat 7 u površini od 282,00 m2	501.600,00
7	Pomoćni objekat -skladište izgrađen na kpbr. 7671/1 KO Voždovac izvod iz Lista nepokretnosti broj 3968 - nije upisan u lLN vanknjižni vlasnik u površini od 97,00 m2	15.520,00
8	Pomoćni objekat -skladište izgrađen na kpbr. 7671/1 KO Voždovac izvod iz Lista nepokretnosti broj 3968 - nije upisan u lLN vanknjižni vlasnik u površini od 85,00 m2	10.200,00
9	Pomoćni objekat -skladište izgrađen na kpbr. 7671/1 KO Voždovac izvod iz Lista nepokretnosti broj 3968 - nije upisan u lLN vanknjižni vlasnik u površini od 16,00 m2	1.120,00
10	Pomoćni objekat -trafostanica izgrađen na kpbr. 7671/1 KO Voždovac izvod iz Lista nepokretnosti broj 3968 - nije upisan u lLN vanknjižni vlasnik u površini od 9,00 m2	1.600,00
11	Pomoćni objekat -skladište izgrađen na kpbr. 7671/1 KO Voždovac izvod iz Lista nepokretnosti broj 3968 - nije upisan u lLN vanknjižni vlasnik u površini od 58,00 m2	829,00
12	Pomoćni objekat -skladište izgrađen na kpbr. 7671/1 KO Voždovac izvod iz Lista nepokretnosti broj 3968 - nije upisan u lLN vanknjižni vlasnik u površini od 25,00 m2	11.600,00
13	Poslovni prostor za koji nije utvrđena namena izgrađen na kpbr. 30100/7 KO Voždovac izvod iz Lista nepokretnosti broj 3623 kao objekat 1 u površini od 49,00 m2	5.341,00
	UKUPNO	4.910.000,00

Procena građevinskih objekata na dan 31.03.2022.godine

Evidencioni broj objekta	OBJEKTI	Tržišna vrednost građevinskih objekata RSD
1	Zgrada poslovnih usluga - Magacin izgrađena na kpbr.7671/1 KO Voždovac izvod iz Lista nepokretnosti broj 3968 kao objekat 2 u površini od 207,00 m2	8.774.789,62
2	Zgrada poslovnih usluga - Servisna hala izgrađena na kpbr.7671/1 KO Voždovac izvod iz Lista nepokretnosti broj 3968 kao objekat 3 u površini od 8.437,00 m2	278.169.779,89
3	Zgrada poslovnih usluga-deo Upravna zgrada izgrađena na kpbr.7671/1 KO Voždovac izvod iz Lista nepokretnosti broj 3968 kao objekat 4 u površini od 338,00 m2	142.323.036,94
4	Zgrada poslovnih usluga deo Upravna zgrada izgrađena na kpbr.7671/1 KO Voždovac izvod iz Lista nepokretnosti broj 3968 kao objekat 5 u površini od 212,00 m2	65.457.669,72
5	Objekat drugih delatnosti u podrumu garaže izgrađena na kpbr.7671/1 KO Voždovac izvod iz Lista nepokretnosti broj 3968 kao objekat 2 u površini od 2.555,00 m2	21.059.730,58
6	Zgrada poslovnih usluga–deo salon automobila izgrađena na kpbr.7671/1 KO Voždovac izvod iz Lista nepokretnosti broj 3968 kao objekat 7 u površini od 282,00 m2	59.063.801,28
7	Pomoćni objekat -skladište izgrađen na kpbr. 7671/1 KO Voždovac izvod iz Lista nepokretnosti broj 3968 - nije upisan u lLN vanknjižni vlasnik u površini od 97,00 m2	1.827.492,42
8	Pomoćni objekat -skladište izgrađen na kpbr. 7671/1 KO Voždovac izvod iz Lista nepokretnosti broj 3968 - nije upisan u lLN vanknjižni vlasnik u površini od 85,00 m2	1.201.058,16
9	Pomoćni objekat -skladište izgrađen na kpbr. 7671/1 KO Voždovac izvod iz Lista nepokretnosti broj 3968 - nije upisan u lLN vanknjižni vlasnik u površini od 16,00 m2	188.401,28
10	Pomoćni objekat -trafostanica izgrađen na kpbr. 7671/1 KO Voždovac izvod iz Lista nepokretnosti broj 3968 - nije upisan u lLN vanknjižni vlasnik u površini od 9,00 m2	97.614,24
11	Pomoćni objekat -skladište izgrađen na kpbr. 7671/1 KO Voždovac izvod iz Lista nepokretnosti broj 3968 - nije upisan u lLN vanknjižni vlasnik u površini od 58,00 m2	1.365.909,28
12	Pomoćni objekat -skladište izgrađen na kpbr. 7671/1 KO Voždovac izvod iz Lista nepokretnosti broj 3968 - nije upisan u lLN vanknjižni vlasnik u površini od 25,00 m2	353.252,40
10	Poslovni prostor za koji nije utvrđena namena izgrađen na kpbr.30100/7 KO Voždovac izvod iz Lista nepokretnosti broj 3623 kao objekat 1 u površini od 49,00 m2	628.907,02
	UKUPNO	580.511.442,82

Procena građevinskog zemljišta na dan 31.03.2022.godine

GRAĐEVINSKO ZEMLJIŠTE	Tržišna vrednost građevinskog zemljišta
Gradsko građevinsko zemljište na kpbr. 7671/1 KO Voždovac izvod iz LN broj 3968 u površini od 9.602,00 m2	0,00
Gradsko građevinsko zemljište na kpbr. 7671/19 KO Voždovac izvod iz LN broj 3838 u površini od 0,00 m2	
UKUPNO :	0,00

Procena građevinskih objekata na dan 31.03.2022.godine

Tržišna vrednost građevinskih objekata	**580.511.442,82 RSD**	**4.930.000,00 €**

Procena građevinskog zemljišta na dan 31.03.2022.godine

Tržišna vrednost građevinskog zemljišta	**0,00 RSD**	**0 ,00 €**

IZJAVA

Procenitelj izjavljuje da je procena građevinskih objekata vlasnika AUTO KUĆA VOŽDOVAC AD , BEOGRAD (VOŽDOVAC), urađena prema metodama vrednovanja koji se zasnivaju na međunarodnim standardima procene vrednosti.

I da procenitelj ni na koji način nije povezan sa AUTO KUĆA VOŽDOVAC AD , BEOGRAD (VOŽDOVAC).

Kruševac, 15.04.2022.god.

Dijana Pavlović, dipl.ing.arh. – stalni sudski veštak
Rešenje Ministarstva Pravde
Br. 740-05-03469/2010-03 od 06.07.2011.god.

PRILOZI

РЕПУБЛИКА СРБИЈА
МИНИСТАРСТВО ПРАВДЕ
Број: **740-05-03469/2010-03**
Датум: 6.7.2011. год.
Немањина 22-26
Б е о г р а д

На основу члана 13. став 1. Закона о судским вештацима («Сл. гласник Републике Србије», број 44/2010) и члана 192. став 1. Закона о општем управном поступку (« Сл. лист СРЈ», бр.33/97 и 31/2001 и «Сл. гласник Републике Србије», број 30/2010) решавајући по захтеву који је поднела Павловић Дијана за именовање судског вештака, министар правде донео је

Р Е Ш Е Њ Е

ИМЕНУЈЕ СЕ Павловић (Живојин) **Дијана,** дипломирани инжењер архитектуре, адреса: Раје Врачаричића 8/7, Крушевац, за судског вештака за област архитектура - ужа специјалност: пројектовање и надзор

О б р а з л о ж е њ е

Министар правде на основу члана 30. став 2. у вези са чл.11. став 2. Закона о судским вештацима («Сл. гласник Републике Србије», број 44/2010), објавио је Јавни позив за именовање судских вештака у » Сл. гласнику Републике Србије», бр. 72/2010 од 8.10.2010. године, затим у « Сл. гласнику Републике Србије», бр. 79/2010 од 29.10.2010. године и у «Сл. гласнику Републике Србије», бр. 81/2010 од 5.11.2010. године.

У објављеним јавним позивима наведено је у смислу члана 6 и 7. Закона о судским вештацима да уз захтев на јавни позив кандидат за судског вештака доставља следеће доказе о испуњавању услова:

1) фотокопију дипломе о стеченом образовању оверену пред надлежним органом,
2) фотокопију одлуке комисије о стицању научних звања оверену пред надлежним органом,
3) потврду о радном искуству у струци,
4) доказ о објављеним стручним или научним радовима,
5) потврду о учешћу на саветовањима у организацији стручних удружења,
6) мишљења или препоруке судова или других државних органа, стручних удружења, научних и других институција или правних лица у којима је кандидат за судског вештака радио, односно за које је обављао стручне послове,
7) фотокопију личне карте, односно фотокопију извода електронског читача личне карте.

Наведено је да кандидати са научним звањем нису дужни да достављају доказе из тачке 4-6.

Најзад , наведено је да кандидат уз захтев доставља и доказе о испуњавању услава за запослење предвиђене Законом о државним службеницима и то:

-уверење о држављанству,

-извод из матичне књиге рођених,
-доказ да му раније није престајао радни однос у државном органу због теже повреде дужности из радног односа,
-доказ да није осуђиван на казну затвора од најмање шест месеци.

Поред општих услова ,описаним доказима доказује се испуњеност посебних услова прописаних Законом о судским вештацима и то да кандидат има одговарајуће стечено високо образовање на студијама другог степена, односно на основним студијама за одређену област вештачења(изузетно да има најмање завршену средњу школу),да има најмање пет година радног искуства у струци, да поседује стручно знање и практично искуство у одређеној области вештачења, да је достојан за обављање послова вештачења.

Подносилац захтева је благовремено поднео захтев и све потребне доказе у смислу одредаба члана 12. Закона о судским вештацима(«Сл. гласник Републике Србије», број 44/2010),којима је прописано да кандидат за вештака подноси министарству надлежном за послове правосуђа захтев за именовање са прилозима којима доказује испуњеност услова за обављање вештачења.

Увидом у поднети захтев и прилоге са доказима утврђено је да подносилац захтева испуњава услове за именовање за вештака, па је донето решење као у изреци на основу члана 13. став 1 Закона о судским вештацима.

Поука: **Против овог решења може се покренути управни спор пред Управним судом у року од 30 дана од дана достављања решења**

МИНИСТАР
Снежана Маловић

AK VOŽDOVAC AD
Vojvode Stepe 318 Beograd

Matični br.07025190
Šifra delatnosti:50200
PIB: SR100001564

IZJAVA

Ovim Auto kuća a.d. izjavljuje da na k.p. 7671/19 KO Voždovac, a na kojoj parceli preduzeće ima status korisnika u neutvrđenom obimu korišćenja, postoji vaknjižni objekat nad kojim objektom je preduzeće duži niz godina držalac, odnosno korisnik istoga.

Preduzeće ne raspolaže konkretnim svojinskim dokazima u odnosu na predmetni objekat, ali s obzirom na napred navedenu činjenicu da je isti u korišćenju od strane preduzeća duži niz godina, ovim putem, a za potrebe procene nepokretnosti društva, preduzeće iznosi činjenicu o korišćenju istoga.

za AK Voždovac a.d.

Miša Nikolić, generalni direktor

u Beogradu, dana 21.04.2022. godine

Република Србија
Агенција за привредне регистре

5000198757996

Регистар привредних субјеката
БД 27847/2022

Дана, 29.03.2022. године
Београд

Регистратор Регистра привредних субјеката који води Агенција за привредне регистре, на основу члана 15. став 1. Закона о поступку регистрације у Агенцији за привредне регистре (Службени гласник РС 99/2011, 83/2014, 31/2019 и 105/21), одлучујући о регистрационој пријави промене података код AUTO KUĆA VOŽDOVAC AD, BEOGRAD (VOŽDOVAC) - U STEČAJU, матични број: 07025190, коју је поднео/ла:

Име и презиме: Драган Миловановић

доноси

РЕШЕЊЕ

УСВАЈА СЕ регистрациона пријава, па се у Регистар привредних субјеката региструје промена података код:

AUTO KUĆA VOŽDOVAC AD, BEOGRAD (VOŽDOVAC) - U STEČAJU

Регистарски/матични број: 07025190

и то следећих промена:

Промена пословног имена:
Брише се:
AUTO KUĆA VOŽDOVAC AD, BEOGRAD (VOŽDOVAC) - U STEČAJU
Уписује се:
AUTO KUĆA VOŽDOVAC AD, BEOGRAD (VOŽDOVAC)

Промена скраћеног пословног имена:
Брише се:
AK VOŽDOVAC AD BEOGRAD - U STEČAJU
Уписује се:
AK VOŽDOVAC AD BEOGRAD

Промена законских заступника:
Физичка лица:
Брише се:
- Име и презиме: Рада Дивац
  ЈМБГ: 2310954715198
  Функција у привредном субјекту: стечајни управник
  Начин заступања: самостално

Република Србија
Агенција за привредне регистре

Регистар привредних субјеката 5000198888331
БД 29107/2022

Дана, 31.03.2022. године
Београд

Регистратор Регистра привредних субјеката који води Агенција за привредне регистре, на основу члана 15. став 1. Закона о поступку регистрације у Агенцији за привредне регистре („Службени гласник РС“, бр. 99/2011, 83/2014, 31/2019, 105/21), одлучујући о регистрационој пријави промене података код AUTO KUĆA VOŽDOVAC AD, BEOGRAD (VOŽDOVAC), матични број: 07025190, коју је поднео/ла:

Име и презиме: Драган Миловановић

доноси

РЕШЕЊЕ

УСВАЈА СЕ регистрациона пријава, па се у Регистар привредних субјеката региструје промена података код:

AUTO KUĆA VOŽDOVAC AD, BEOGRAD (VOŽDOVAC)

Регистарски/матични број: 07025190

и то следећих промена:

Промена адресе за пријем поште:
Уписује се:
Адреса: МИЛОША ОБРЕНОВИЋА 2А , ОБРЕНОВАЦ , 11500 Обреновац , Србија

Промена адресе за пријем електронске поште:
Брише се:
belosavicj@gmail.com
Уписује се:
akvozdovac@trans.rs

О б р а з л о ж е њ е

Подносилац регистрационе пријаве поднео је дана 31.03.2022. године регистрациону пријаву промене података број БД 29107/2022 и уз пријаву је доставио документацију наведену у потврди о примљеној регистрационој пријави.

Проверавајући испуњеност услова за регистрацију промене података, прописаних одредбом члана 14. Закона о поступку регистрације у Агенцији за привредне регистре ,

Број предмета: УОП; Сврха упита: Ванпарнични поступак – јавни бележник; Општина: ВОЖДОВАЦ; КО: ВОЖДОВАЦ; Број парцеле: 7671; Подброј парцеле: 1; Датум: 20.10.2020.г. 16:09; Извор података: Републички геодетски завод

РЕПУБЛИКА СРБИЈА
МИНИСТАРСТВО ПРАВДЕ
ПРАВОСУДНИ ИНФОРМАЦИОНИ СИСТЕМ

Подаци достављени електронским путем, извор података је Републички геодетски завод, сврха упита: Ванпарнични поступак – јавни бележник, у предмету: УОП, упит извршен дана: 20.10.2020.г. у 16:09, од стране корисника: ВЕСНА БЛАГОЈЕВИЋ, на основу: члан 30а. став 1, 92. став 2, 110а, 166. Закона о ванпарничном поступку ("Сл. гласник СРС", бр. 25/82 и 48/88 и "Сл. гласник РС", бр. 46/95 - др. закон, 18/2005 - др. закон, 85/2012, 45/2013 - др. закон, 55/2014, 6/2015 и 106/2015 - др. закон), члан 9. став 1. Закона о уређењу судова ("Сл. гласник РС", бр. 116/2008, 104/2009, 101/2010, 31/2011 - др. закон, 78/2011 - др. закон, 101/2011, 101/2013, 106/2015, 40/2015 - др. закон, 13/2016, 108/2016 и 113/2017).

Одељак I

Датум и време прибављања података: 20.10.2020 16:09:25

Датум ажурирања података: 19.10.2020 03:04:00

Напомена: *Подаци су прибављени из службене евиденције Републичког геодетског завода путем сервисне магистрале органа у складу са чланом 4. Уредбе о условима издавања извода из листа непокретности и листа вода из Геодетског катастарског информационог система, од стране јавних бележника и геодетских организација ("Службени гласник РС", број 91/2020.) и има исту важност као да га је издао Републички геодетски завод. Приказани подаци у оквиру Одељка II односе се само на непокретности које су означене у оквиру Одељка I.*

ПАРЦЕЛЕ

Општина: ВОЖДОВАЦ
Катастарска општина: ВОЖДОВАЦ

☑ 7671/1, Површина m^2: 14140, Улица / Потес: ВОЈВОДЕ СТЕПЕ, Врста земљишта: ГРАДСКО ГРАЂЕВИНСКО ЗЕМЉИШТЕ

☑ Бр.дела парцеле: 3, Површина m^2: 8437, Начин коришћења земљишта: ЗЕМЉИШТЕ ПОД ЗГРАДОМ И ДРУГИМ ОБЈЕКТОМ

ПОДАЦИ О ЗГРАДАМА И ДРУГИМ ГРАЂЕВИНСКИМ ОБЈЕКТИМА (ОБЈЕКТИ НА ИЗАБРАНОМ ДЕЛУ ПАРЦЕЛЕ)

	Улица:	Кућни број:	Кућни подброј:	Површина m^2:	Начин коришћења објекта:	Статус објекта:
☑	ВОЈВОДЕ СТЕПЕ			8437	ЗГРАДА ПОСЛОВНИХ УСЛУГА	ОБЈЕКАТ ПРЕУЗЕТ ИЗ ЗЕМЉИШНЕ КЊИГЕ

ПОСЕБНИ ДЕЛОВИ ИЗАБРАНОГ ОБЈЕКТА

Одабрано посебних делова објеката 0 од 0

1 / 44

Број предмета: УОП; Сврха упита: Ванпарнични поступак – јавни бележник; Општина: ВОЖДОВАЦ; КО: ВОЖДОВАЦ; Број парцеле: 7671; Подброј парцеле: 1; Датум: 20.10.2020.г. 16:09; Извор података: Републички геодетски завод

Одељак II

*** Број листа непокретности: 3968**

Подаци о непокретности	
Матични број општине:	70106
Општина:	ВОЖДОВАЦ
Матични број катастарске општине:	703621
Катастарска општина:	ВОЖДОВАЦ
Датум ажурности:	19.10.2020 03:04:00
Подаци о парцели - А лист	
Потес / Улица:	ВОЈВОДЕ СТЕПЕ
Број парцеле:	7671
Подброј парцеле:	1
Површина m^2:	14140
Врста земљишта:	ГРАДСКО ГРАЂЕВИНСКО ЗЕМЉИШТЕ
Број листа непокретности:	3968
Подаци о делу парцеле	
Број дела:	3
Површина дела:	8437
Култура:	ЗЕМЉИШТЕ ПОД ЗГРАДОМ И ДРУГИМ ОБЈЕКТОМ
Имаоци права на парцели - Б лист	
Назив:	"АУТО КУЋА ВОЖДОВАЦ" АД
Адреса:	БЕОГРАД, ВОЈВОДЕ СТЕПЕ 318/
Матични број лица:	0000007025190
Врста права:	ПРАВО КОРИШЋЕЊА
Облик својине:	
Удео:	9602/14140
Имаоци права на парцели - Б лист	
Назив:	ГРАД БЕОГРАД
Адреса:	БЕОГРАД, ДРАГОСЛАВА ЈОВАНОВИЋА 2/
Матични број лица:	0000017565800
Врста права:	КОРИСНИК
Облик својине:	
Удео:	4538/14140
Имаоци права на парцели - Б лист	
Назив:	РЕПУБЛИКА СРБИЈА
Адреса:	БЕОГРАД, /
Матични број лица:	0000000000011
Врста права:	СВОЈИНА
Облик својине:	ДРЖАВНА РС
Удео:	1/1
Терети на парцели - Г лист	
*** Нема терета ***	
Напомена (терет парцела):	
Датум уписа:	17.04.2019
Опис напомене:	952-02-4-231-49991/2019: ПРОМЕНА НОСИОЦА ПРАВА

2 / 44

Број предмета: УОП; Сврха упита: Ванпарнични поступак – јавни бележник; Општина: ВОЖДОВАЦ; КО: ВОЖДОВАЦ; Број парцеле: 7671; Подброј парцеле: 1; Датум: 20.10.2020.г. 16:09; Извор података: Републички геодетски завод

Подаци о зградама и другим грађевинским објектима - В1 лист

Број објекта:	3
Назив улице:	ВОЈВОДЕ СТЕПЕ
Кућни број:	
Кућни подброј:	
Површина m^2:	8437
Начин коришћења:	ЗГРАДА ПОСЛОВНИХ УСЛУГА
Правни статус објекта:	ОБЈЕКАТ ПРЕУЗЕТ ИЗ ЗЕМЉИШНЕ КЊИГЕ
Опис објекта:	СЕРВИСНА ХАЛА
Корисна површина m^2:	0
Грађевинска површина m^2:	0
Број подземних етажа:	0
Број приземних етажа:	1
Број надземних етажа:	0
Број поткровних етажа:	0

Имаоци права на објекту

Назив:	"АУТО КУЋА ВОЖДОВАЦ" АД
Адреса:	БЕОГРАД, ВОЈВОДЕ СТЕПЕ 318/
Матични број лица:	0000007025190
Врста права:	СВОЈИНА
Облик својине:	ПРИВАТНА
Удео:	1/1

Терети на објекту - Г лист

Датум уписа:	09.06.2011
Врста:	ОСТАЛЕ ЗАБЕЛЕЖБЕ
Опис терета:	РЕШЕЊЕ БР.952-02-1969/2011: НА ОСНОВУ ИЗМЕЊЕНЕ ЗАЛОЖНЕ ИЗЈАВЕ ОВ.БР.76197/2011 ОВЕРЕНЕ У ПРВОМ ОСНОВНОМ СУДУ У БЕОГРАДУ, ДАНА 26.05.2011. ГОД., ДОЗВОЉАВА СЕ УПИС ЗАБЕЛЕЖБЕ ЗАЛОЖНОГ ДУЖНИКА ДА СЕ ОДРИЧЕ ОД ПРАВА НА РАСПОЛАГАЊЕ НЕИСПИСАНОМ ХИПОТЕКОМ ПРЕНОСОМ У КОРИСТ ДРУГИХ ПОВЕРИЛАЦА И ОБАВЕЗУЈЕ СЕ ДА ЋЕ У КОРИСТ ПОВЕРИОЦА - СРПСКЕ БАНКЕ А.Д. БЕОГРАД, ЗАХТЕВАТИ ИСПИС ХИПОТЕКЕ СА РАНИЈИМ РЕДОМ ПРВЕНСТВА КАДА ПОТРАЖИВАЊЕ ОБЕЗБЕЂЕНО ХИПОТЕКОМ ПРВЕНСТВЕНОГ РЕДА ПРЕСТАНЕ
Датум уписа:	01.02.2012
Врста:	ОСТАЛЕ ЗАБЕЛЕЖБЕ

3 / 44

Број предмета: УОП; Сврха упита: Ванпарнични поступак – јавни бележник; Општина: ВОЖДОВАЦ; КО: ВОЖДОВАЦ; Број парцеле: 7671; Подброј парцеле: 1; Датум: 20.10.2020.г. 16:09; Извор података: Републички геодетски завод

Опис терета:	РЕШЕЊЕМ БР. 952-02-6057/2011 ДОЗВОЉАВА СЕ УПИС ЗАБЕЛЕЖБЕ ОДРИЦАЊА ОД ПРАВА НА РАСПОЛАГАЊЕ НЕИСПИСАНОМ ХИПОТЕКОМ ИЗ ЧЛАНА 53. ЗАКОНА О ХИПОТЕЦИ, ПРЕНОСОМ У КОРИСТ ДРУГИХ ПОВЕРИЛАЦА КАДА ПОТРАЖИВАЊЕ ОБЕЗБЕЂЕНО ХИПОТЕКОМ ПРЕТХОДНОГ РЕДА ПРЕСТАНЕ, ПРАВА НА УПИС ЗАБЕЛЕЖБЕ ПРВЕНСТВЕНОГ РЕДА, КАО И ПРАВА НА УПИС ПРЕДБЕЛЕЖБЕ У КОРИСТ И ОБАВЕЗУЈЕМО СЕ ДА У КОРИСТ UNICREDIT БАНКЕ КАО ПОВЕРИОЦА, У ЧИЈУ КОРИСТ ЋЕМО ПОТПИСАТИ И ОВЕРИТИ ОВУ ЗАЛОЖНУ ИЗЈАВУ, СА ДОЦНИЈИМ РЕДОМ ПРВЕНСТВА У ТРЕНУТКУ ПОТПИСИВАЊА ОВЕ ЗАЛОЖНЕ ИЗЈАВЕ, ЗАХТЕВАМО ИСПИС ХИПОТЕКА РАНИЈЕГ РЕДА, КАДА ПОТРАЖИВАЊЕ ОБЕЗБЕЂЕНО ХИПОТЕКА РАНИЈЕГ РЕДА ПРЕСТАНЕ, ОДНОСНО И У СЛУЧАЈУ РЕФИНАНСИРАЊА, КАО И ДА ЋЕМО ОБЕЗБЕДИТИ УПИС ЗАБЕЛЕЖБЕ ОВАКВЕ ОБАВЕЗЕ У РЕГИСТАР НЕПОКРЕТНОСТИ, СХОДНО ЧЛАНУ 54. ЗАКОНА О ХИПОТЕЦИ
Датум уписа:	01.02.2012
Врста:	ХИПОТЕКА

4 / 44

Број предмета: УОП; Сврха упита: Ванпарнични поступак – јавни бележник; Општина: ВОЖДОВАЦ; КО: ВОЖДОВАЦ; Број парцеле: 7671; Подброј парцеле: 1; Датум: 20.10.2020.г. 16:09; Извор података: Републички геодетски завод

Опис терета:

РЕШЕЊЕМ БР. 952-02-6057/2011 ДОЗВОЉАВА СЕ УПИС ЗАЛОЖНОГ ПРАВА - ИЗВРШНЕ ВАНСУДСКЕ ХИПОТЕКЕ НА НЕПОКРЕТНОСТИ ЗАЛОЖНОГ ДУЖНИКА - "АУТО КУЋА ВОЖДОВАЦ" А.Д. БЕОГРАД, УЛ. ВОЈВОДЕ СТЕПЕ БР. 318, НА ОСНОВУ ЗАЛОЖНЕ ИЗЈАВЕ ОВ.БР. 76209/2011 КОЈУ ЈЕ ОВЕРИО ПРВИ ОСНОВНИ СУД У БЕОГРАДУ ДАНА 26.05.2011. ГОДИНЕ, РАДИ ОБЕЗБЕЂЕЊА НОВЧАНОГ ПОТРАЖИВАЊА ПОВЕРИОЦА ПРЕМА ДУЖНИКУ - "АУТО КУЋА ВОЖДОВАЦ" А.Д. БЕОГРАД, УЛ. ВОЈВОДЕ СТЕПЕ БР. 318, СОЛИДАРНОМ ДУЖНИКУ - KONCERN "SRBOEXPORT" D.O.O. ДРУШТВУ ЗА ПРОИЗВОДЊУ, ТРГОВИНУ И УСЛУГЕ БЕОГРАД, ОБРЕНОВАЦ-ЗАБРЕЖЈЕ, УЛ. АЛЕКСАНДРА АЦЕ СИМОВИЋА БР. 217, ПО ОСНОВУ: - УГОВОРА О РЕВОЛВИНГ КРЕДИТНОЈ ЛИНИЈИ БР. R 1331/11 ОД 25.05.2011. ГОДИНЕ, КОЈИМ ЈЕ БАНКА ОДОБРИЛА КЛИЈЕНТУ КРЕДИТНУ ЛИНИЈУ У ИНДЕКСИРАНОМ ИЗНОСУ ЕУР 2.000.000,00 (ДВАМИЛИОНА И 00/100 ЕУРА) У ДИНАРСКОЈ ПРОТИВВРЕДНОСТИ ПО СРЕДЊЕМ КУРСУ НБС НА ДАН ПЛАЋАЊА, УЗ ОГРАНИЧЕЊА КОРИШЋЕЊА ИЗ УГОВОРА, УВЕЋАНО ЗА ИЗНОС КАМАТЕ У ВИСИНИ ТРОМЕСЕЧНОГ ЕУРИБОР-А ПЛУС 4,30% НА ГОДИШЊЕМ НИВОУ, СА МЕСЕЧНИМ ПЛАЋАЊЕМ КАМАТЕ, УВЕЋАНО ЗА ИЗНОС ЈЕДНОКРАТНЕ НАКНАДЕ ОД 0,30% ОД ИЗНОСА СВАКОГ ПОЈЕДИНАЧНОГ ПОВЛАЧЕЊА, СА ДАТУМОМ ИСТИЦАЊА ПЕРИОДА РАСПОЛОЖИВОСТИ ДО 26.06.2012. ГОДИНЕ, СА НАЧИНОМ ОТПЛАТЕ КРЕДИТА ОДОБРЕНИХ У ОКВИРУ ЛИНИЈЕ ОДМАХ НАКОН ПРОДАЈЕ ВОЗИЛА КОЈА СУ ИСПЛАЋЕНА ПОВУЧЕНОМ ТРАНШОМ КРЕДИТА ИЗ ЛИНИЈЕ, АЛИ С ТИМ ДА ДАТУМ ДОСПЕЋА СВАКОГ ПОЈЕДИНАЧНОГ КРЕДИТА ПОВУЧЕНОГ ИЗ ЛИНИЈЕ НЕ МОЖЕ БИТИ ДУЖИ ОД 90 ДАНА ОД ДАНА ПОВЛАЧЕЊА, А У СВАКОМ СЛУЧАЈУ НИЈЕДАН КРЕДИТ ИЗ ЛИНИЈЕ НЕ МОЖЕ БИТИ ДУЖИ ОД 90 ДАНА ОД ДАТУМА ИСТИЦАЊА ПЕРИОДА РАСПОЛОЖИВОСТИ ЛИНИЈЕ, КАО И У СКЛАДУ СА СВИМ ОДРЕДБАМА УГОВОРА БР. R 1331/11 И СВИМ БУДУЋИМ АНЕКСИМА, - КАО И ПО ОСНОВУ СПОРАЗУМА О РЕГУЛИСАЊУ И ОБЕЗБЕЂЕЊУ БУДУЋИХ ПОТРАЖИВАЊА БР. R 1334/11 ОД 25.05.2011. ГОДИНЕ, КОЈИМ БАНКА ОБЕЗБЕЂУЈЕ СВОЈА БУДУЋА ПОТРАЖИВАЊА ПО ФАКТУРАМА ЧИЈИ ЋЕ ПОВЕРИЛАЦ ПОСТАТИ ОТКУПОМ ИСТИХ ОД ПРИВРЕДНОГ ДРУШТВА ФИАТ АУТОМОБИЛИ СРБИЈА У УКУПНОМ ИНДЕКСИРАНОМ ИЗНОСУ ЕУР 2.000.000,00 (ДВАМИЛИОНА И 00/100 ЕУРА) У ДИНАРСКОЈ ПРОТИВВРЕДНОСТИ ПО СРЕДЊЕМ КУРСУ НБС НА ДАН ПЛАЋАЊА, УВЕЋАНО ЗА ИЗНОС ЗАТЕЗНЕ КАМАТЕ У СЛУЧАЈУ НЕИЗМИРЕЊА У ПРЕДВИЂЕНОМ РОКУ, СА ТРАЈАЊЕМ, ОДНОСНО ДОСПЕЋЕМ ПОЈЕДИНАЧНИХ ОБАВЕЗА КЛИЈЕНТА ИЗ ОТКУПЉЕНИХ ФАКТУРА ОД 30 ДАНА, СА ДАТУМОМ ИСТЕКА ТРАЈАЊА ОБАВЕЗЕ 13 МЕСЕЦИ ОД ДАТУМА ЗАКЉУЧЕЊА УГОВОРА, УЗ МОГУЋНОСТ ПРОДУЖЕЊА, КАО И У СВЕМУ У СКЛАДУ СА СВИМ ОДРЕДБАМА УГОВОРА БР. R 1334/11 И СВИМ БУДУЋИМ АНЕКСИМА, У КОРИСТ ПОВЕРИОЦА: UNICREDIT BANK SRBIJA A.D. BEOGRAD, УЛ. РАЈИЋЕВА БР. 27-29

Датум уписа: 12.05.2012

Врста: ОСТАЛЕ ЗАБЕЛЕЖБЕ

5 / 44

Број предмета: УОП; Сврха упита: Ванпарнични поступак – јавни бележник; Општина: ВОЖДОВАЦ; КО: ВОЖДОВАЦ; Број парцеле: 7671; Подброј парцеле: 1; Датум: 20.10.2020.г. 16:09; Извор података: Републички геодетски завод

Опис терета:	РЕШЕЊЕМ БР. 952-02-3710/2012 НА ОСНОВУ ЗАЛОЖНЕ ИЗЈАВЕ ОВ.БР.19064/2012 ОВЕРЕНЕ У ПРВОМ ОСНОВНОМ СУДУ У БЕОГРАДУ, ДАНА 03.02.2012. ГОДИНЕ, ДОЗВОЉАВА СЕ УПИС ЗАБЕЛЕЖБЕ ЗАЛОЖНОГ ДУЖНИКА ДА СЕ ОДРИЧЕ ОД ПРАВА НА РАСПОЛАГАЊЕ НЕИСПИСАНОМ ХИПОЕКОМ ПРЕНОСОМ У КОРИСТ ДРУГИХ ПОВЕРИЛАЦА И ОБАВЕЗУЈЕ СЕ ДА ЋЕ У КОРИСТ ПОВЕРИОЦА - СРПСКЕ БАНКЕ А.Д. БЕОГРАД, ЗАХТЕВАТИ ИСПИС ХИПОТЕКЕ СА РАНИЈИМ РЕДОМ ПРВЕНСТВА КАДА ПОТРАЖИВАЊЕ ОБЕЗБЕЂЕНО ХИПОТЕКОМ ПРВЕНСТВЕНОГ РЕДА ПРЕСТАНЕ
Датум уписа:	20.09.2012
Врста:	ОСТАЛЕ ЗАБЕЛЕЖБЕ
Опис терета:	РЕШЕЊЕМ БР.952-02-13179/2012 А НА ОСНОВУ ЗАЛОЖНЕ ИЗЈАВЕ ОВ.БР.25286/2012 ОВЕРЕНЕ ПРЕД ПРВИМ ОСНОВНИМ СУДОМ У БЕОГРАДУ, ДАНА 04.07.2012. ГОДИНЕ, ДОЗВОЉАВА СЕ УПИС ЗАБЕЛЕЖБЕ ЗАЛОЖНОГ ДУЖНИКА О ОДРИЦАЊУ ОД ПРАВА НА РАСПОЛАГАЊЕ НЕИСПИСАНИМ ХИПОТЕКАМА ПРЕТХОДНОГ РЕДА, ВЕЋ ЋЕ ОДМАХ НАКОН ШТО ИСПЛАТИ СВЕ ОБАВЕЗЕ ПО ОСНОВУ ПОТРАЖИВАЊА КОЈА СУ ОБЕЗБЕЂЕНА ГОРЕ НАВЕДЕНИМ ХИПОТЕКАМА, ЗА ИСТЕ ЗАХТЕВАТИ ИСПИС И БРИСАТИ ИХ ИЛИ НА ЊЕНО МЕСТО УПИСАТИ НОВУ ХИПОТЕКУ У КОРИСТ ХИПОТЕКАРНОГ ПОВЕРИОЦА - СРПСКЕ БАНКЕ А.Д. БЕОГРАД, СХОДНО ЧЛАНУ 54.ЗАКОНА О ХИПОТЕЦИ
Датум уписа:	20.09.2012
Врста:	ХИПОТЕКА
Опис терета:	РЕШЕЊЕМ БР.952-02-13179/2012 ДОЗВОЉАВА СЕ УПИС ЗАЛОЖНОГ ПРАВА - ИЗВРШНЕ ВАНСУДСКЕ ХИПОТЕКЕ НА НЕПОКРЕТНОСТИ ЗАЛОЖНОГ ДУЖНИКА - ПРЕДУЗЕЋА "АУТО КУЋА ВОЖДОВАЦ" А.Д. БЕОГРАД, УЛ. ВОЈВОДЕ СТЕПЕ БР.318, НА ОСНОВУ ЗАЛОЖНЕ ИЗЈАВЕ ОВ.БР.25286/2012 КОЈУ ЈЕ ОВЕРИО ДРУГИ ОСНОВНИ СУД У БЕОГРАДУ, ДАНА 04.07.2012. ГОДИНЕ, РАДИ ОБЕЗБЕЂЕЊА НОВЧАНОГ ПОТРАЖИВАЊА ПОВЕРИОЦА ПРЕМА ДУЖНИКУ - ПРЕДУЗЕЋУ "АУТО КУЋА ВОЖДОВАЦ" А.Д. БЕОГРАД, УЛ. ВОЈВОДЕ СТЕПЕ БР. 318, ПО ОСНОВУ УГОВОРА О КРАТКОРОЧНОМ ЗА ЛИКВИДНОСТ СА ДЕВИЗНОМ КЛАУЗУЛОМ БР. 295000000915062998 ОД 03.07.2012.ГОДИНЕ, СА СЛЕДЕЋИМ ЕЛЕМЕНТИМА: ИЗНОС КРЕДИТА ЈЕ 90.000,00 ЕУР У ДИНАРСКОЈ ПРОТИВВРЕДНОСТИ ПО КУПОВНОМ КУРСУ НБС ЗА ДЕВИЗЕ НА ДАН ПУШТАЊА КРЕДИТА У ТЕЧАЈ, КРЕДИТ СЕ ВРАЋА ДО 28.06.2013. ГОДИНЕ, У ДИНАРСКОЈ ПРОТИВВРЕДНОСТИ ПО ВАЖЕЋЕМ ПРОДАЈНОМ КУРСУ НБС ЗА ДЕВИЗЕ НА ДАН ВРАЋАЊА КРЕДИТА, С ТИМ ДА ДИНАРСКИ ИЗНОС ВРАЋЕНОГ КРЕДИТА НЕ МОЖЕ БИТИ МАЊИ ОД ИСКОРИШЋЕНОГ ИЗНОСА КРЕДИТА КОЈИ ЈЕ КОРИСНИКУ КРЕДИТА ПУШТЕН НА ТЕКУЋИ РАЧУН, КАМАТА ИЗНОСИ 1,10% МЕСЕЧНО СА ВАЛУТНОМ КЛАУЗУЛОМ НА ИСКОРИШЋЕНИ ИЗНОС КРЕДИТА И ОБРАЧУНАВА СЕ У ДИНАРСКОЈ ПРОТИВВРЕДНОСТИ ОБРАЧУНАТОГ ДЕВИЗНОГ ИЗНОСА ПО ПРОДАЈНОМ КУРСУ НБС ЗА ДЕВИЗЕ НА ДАН ПЛАЋАЊА КАМАТЕ, КАО И СВИМ ОСТАЛИМ УСЛОВИМА ИЗ НАВЕДЕНОГ УГОВОРА, У КОРИСТ ПОВЕРИОЦА: СРПСКЕ БАНКЕ А.Д. БЕОГРАД, УЛ. САВСКА БР. 25
Датум уписа:	05.02.2013
Врста:	ОСТАЛЕ ЗАБЕЛЕЖБЕ

6 / 44

Број предмета: УОП; Сврха упита: Ванпарнични поступак – јавни бележник; Општина: ВОЖДОВАЦ; КО: ВОЖДОВАЦ; Број парцеле: 7671; Подброј парцеле: 1; Датум: 20.10.2020.г. 16:09; Извор података: Републички геодетски завод

Опис терета:	РЕШЕЊЕМ БР.952-02-20381/2012 ДОЗВОЉАВА СЕ УПИС ЗАБЕЛЕЖБЕ ДА СЕ ЗАЛОЖНИ ДУЖНИК ОДРИЧЕ ПРАВА НА РАСПОЛАГАЊЕ НЕИСПИСАНИМ ХИПОТЕКАМА И ПРАВА НА ПРЕНОС ИСТИХ У КОРИСТ ДРУГИХ ПОВЕРИЛАЦА КАДА ПОТРАЖИВАЊА КОЈА СУ ОБЕЗБЕЂЕНА ХИПОТЕКАМА ПРВЕНСТВЕНОГ РЕДА ПРЕСТАНУ И ДА ЋЕ ЗАХТЕВАТИ ИСПИС ХИПОТЕКА СА РАНИЈИМ РЕДОМ ПРВЕНСТВА КАДА ПОТРАЖИВАЊА ОБЕЗБЕЂЕНА ХИПОТЕКАМА ПРВЕНСТВЕНОГ РЕДА ПРЕСТАНУ У КОРИСТ ЈУБМЕС БАНКЕ АД БЕОГРАД
Датум уписа:	05.02.2013
Врста:	ХИПОТЕКА
Опис терета:	РЕШЕЊЕМ БР.952-02-20381/2012 - НА МЕСТО ИЗВРШНЕ ВАНСУДКЕ ХИПОТЕКЕ УПИСАНЕ РЕШЕЊЕМ 952-02-13427/2010,НА ОСНОВУ ЗАЛОЖНЕ ИЗЈАВЕ ОВ.I БР.165575/2010 ОВЕРЕНЕ КОД ПРВОГ ОСНОВНОГ СУДА У БЕОГРАДУ ДАНА 07.02.2011.ГОДИНЕ,УПИСУЈЕ СЕ ИЗВРШНА ВАНСУДСКА ХИПОТЕКА НА ОСНОВУ ЗАЛОЖНЕ ИЗЈАВЕ ЗАЛОЖНОГ ДУЖНИКА АУТО КУЋА "ВОЖДОВАЦ" АД БЕОГРАД,УЛ.ВОЈВОДЕ СТЕПЕ БР.318, ОВЕРЕНЕ ПРЕД ПРВИМ ОСНОВНИМ СУДОМ У БЕОГРАДУ ПОД ОВ.БР.23167/2012 ОД 10.02.2012.ГОДИНЕ,РАДИ ОБЕЗБЕЂЕЊА НОВЧАНОГ ПОТРАЖИВАЊА ПОВЕРИОЦА ПРЕМА ДУЖНИКУ АУТО КУЋА "ВОЖДОВАЦ" АД БЕОГРАД,УЛ.ВОЈВОДЕ СТЕПЕ БР.318,БЕОГРАД,ПО ОСНОВУ УГОВОРА О ОКВИРНОМ КРЕДИТУ БР.615/2012 И СВИХ АНЕКСА,У ИЗНОСУ ОД EUR 800.000,00.РОК ВАЖНОСТИ УГОВОРА О ОКВИРНОМ КРЕДИТУ ЈЕ ДО 31.12.2012.ГОДИНЕ.БАНКА ЋЕ КОРИСНИКУ КРЕДИТА ОДОБРАВАТИ ПОЈЕДИНАЧНЕ КРЕДИТЕ УЗ НАКНАДУ ЗА ОДОБРЕЊЕ КРЕДИТА ДО 3,00% ОД ИЗНОСА ОДОБРЕНОГ КРЕДИТА ЈЕДНОКРАТНО УНАПРЕД И ПО КАМАТНОЈ СТОПИ ДО 2,50% МЕСЕЧНО УЗ МОГУЋНОСТ ПРИМЕНЕ ВАЛУТНЕ КЛАУЗУЛЕ ИЛИ УЗ УГОВАРАЊЕ ПРОМЕНЉИВОГ ДЕЛА ЦЕНЕ КРЕДИТА ЈЕДНАКОГ ПРОМЕНИ РЕФЕРЕНТНЕ КАМАТНЕ СТОПЕ НБС,BELIBOR-A,СТОПЕ РАСТА ЦЕНЕ НА МАЛО У РЕПУБЛИЦИ СРБИЈИ,КАО И ПРОМЕНЕ EURIBOR-A И КУРСА ДИНАРА У ОДНОСУ НА EUR,У СКЛАДУ СА ОСТАЛИМ УСЛОВИМА ИЗ УГОВОРА,У КОРИСТ:ЈУБМЕС БАНКЕ АД БЕОГРАД,БУЛЕВАР ЗОРАНА ЂИНЂИЋА БР.21
Датум уписа:	07.06.2013
Врста:	ОСТАЛЕ ЗАБЕЛЕЖБЕ
Опис терета:	РЕШЕЊЕМ СЛУЖБЕ БР.952-02-010-1558/2013 ДОЗВОЉАВА СЕ УПИС ЗАБЕЛЕЖБЕ КОЈОМ СЕ ЗАЛОЖНИ ДУЖНИК ОДРИЧЕ ПРАВА ОД РАСПОЛАГАЊА НЕИСПИСАНОМ ХИПОТЕКОМ ПРЕТХОДНОГ РЕДА,ВЕЋ ЋЕ ОДМАХ НАКОН ИСПЛАТЕ СВИХ ОБАВЕЗА ПО ОСНОВУ ПОТРАЖИВАЊА ОБЕЗБЕЂЕНА НАВЕДЕНОМ ХИПОТЕКОМ,ЗА ИСТУ ТРАЖИТИ ИСПИС И БРИСАТИ ЈЕ ИЛИ НА ЊЕНО МЕСТО УПИСАТИ НОВУ ХИПОТЕКУ У КОРИСТ ХИПОТЕКАРНОГ ПОВЕРИОЦА: СРПСКЕ БАНКЕ А.Д. БЕОГРАД,УЛ.САВСКА БР.25
Датум уписа:	07.06.2013
Врста:	ХИПОТЕКА

Број предмета: УОП; Сврха упита: Ванпарнични поступак – јавни бележник; Општина: ВОЖДОВАЦ; КО: ВОЖДОВАЦ; Бро
парцеле: 7671; Подброј парцеле: 1; Датум: 20.10.2020.г. 16:09; Извор података: Републички геодетски завод

Опис терета:	РЕШЕЊЕМ СЛУЖБЕ БР.952-02-010-1558/2013 ДОЗВОЉАВА СЕ УПИС ЗАЛОЖНОГ ПРАВА-ИЗВРШНЕ ВАНСУДСКЕ ХИПОТЕКЕ НА ОСНОВУ ЗАЛОЖНЕ ИЗЈАВЕ ЗАЛОЖНОГ ДУЖНИКА ПРЕДУЗЕЋА "АУТО КУЋА ВОЖДОВАЦ" А.Д. БЕОГРАД,УЛ.ВОЈВОДЕ СТЕПЕ БР.318,ОВЕРЕНЕ ПРІ ДРУГИМ ОСНОВНИМ СУДОМ У БЕОГРАДУ ПОД ОВ.БР.10602/2013 ОД 15.03.2013.ГОДИНЕ,А РАДИ ОБЕЗБЕЂЕЊА НОВЧАНОГ ПОТРАЖИВАЊ ПОВЕРИОЦА "СРПСКА БАНКА" А.Д. БЕОГРАД,УЛ.САВСКА БР.25,ПРЕМА ДУЖНИКУ ПРЕДУЗЕЋУ "АУТО КУЋА ВОЖДОВАЦ" А.Д БЕОГРАД,УЛ.ВОЈВОДЕ СТЕПЕ БР.318,ПО ОСНОВУ УГОВОРА О КРАТКОРОЧНОМ КРЕДИТУ ЗА ЛИКВИДНОСТ СА ДЕВИЗНОМ КЛАУЗУЛОМ БР.295000000915273779 ОД 08.02.2013.ГОДИНЕ У ИЗНОС ОД EUR 745.990,00 (СЛОВИМА: СЕДАМСТОТИНАЧЕТРДЕСЕТПЕТХИЉАДАДЕВЕТСТОДЕВЕДЕСЕТЕЕ И 00/100) У ДИНАРСКОЈ ПРОТИВВРЕДНОСТИ ПО КУПОВНОМ КУРС НБС ЗА ДЕВИЗЕ НА ДАН ПУШТАЊА КРЕДИТА У ТЕЧАЈ.КРЕДИТ СЕ ВРАЋА,УЗ НАЈАВУ ЈЕДАН ДАН УНАПРЕД,ДО 07.02.2014.ГОДИНЕ,У ДИНАРСКОЈ ПРОТИВВРЕДНОСТИ ЕУР ПО ВАЖЕЋЕМ ПРОДАЈНОМ КУРСУ НБС ЗА ДЕВИЗЕ НА ДАН ВРАЋАЊА КРЕДИТА,С ТИМ ДА ДИНАРСКИ ИЗНОС ВРАЋЕНОГ КРЕДИТА НЕ МОЖЕ БИТИ МАЊИ ОД ИСКОРИШЋЕНОГ ИЗНОСА КРЕДИТА КОЈИ ЈЕ КОРИСНИКУ КРЕДИТ ПУШТЕН НА ТЕКУЋИ РАЧУН.КАМАТА ИЗНОСИ 1,1% МЕСЕЧНО СА ВАЛУТНОМ КЛАУЗУЛОМ НА ИСКОРИШЋЕНИ ИЗНОС КРЕДИТА И ОБРАЧУНАВА СЕ У ДИНАРСКОЈ ПРОТИВВРЕДНОСТИ ОБРАЧУНАТО ДЕВИЗНОГ ИЗНОСА ПО ПРОДАЈНОМ КУРСУ НБС ЗА ДЕВИЗЕ НА ДА ПЛАЋАЊА КАМАТЕ; ПО ОСНОВУ УГОВОРА О КРАТКОРОЧНОМ КРЕДИТУ ЗА ЛИКВИДНОСТ БР.295000000915273876 ОД 08.02.2013.ГОДИНЕ У ИЗНОСУ ОД РСД 8.000.000,00 (СЛОВИМА:ОСАММИЛИОНА ДИНАРА).КРЕДИТ СЕ ВРАЋА ДО 07.02.2014.ГОДИНЕ.ДАТУМ ДОСПЕЛОСТИ КРЕДИТА МОЖЕ БИТИ,У САГЛАСНОСТ УГОВОРНИХ СТРАНА ИЗ УГОВОРА О КРЕДИТУ,НАКНАДНО ПРОДУЖЕН АНЕКСОМ УГОВОРА О КРЕДИТУ.КАМАТА СЕ ПЛАЋА НА ИСКОРИШЋЕНИ ИЗНОС КРЕДИТ ПО ВАРИЈАБИЛНОЈ СТОПИ ЈЕДНАКОЈ РЕФЕРЕНТНОЈ КАМАТНОЈ СТОПИ НБС УВЕЋАНОЈ ЗА 11 ПРОЦЕНТНИХ ПОЕНА.КАМАТА СЕ ОБРАЧУНАВА МЕСЕЧНО,ОДНОСНО О РОКУ ДОСПЕЋА КРЕДИТА.ОБРАЧУНАТА КАМАТА СЕ ПЛАЋА ОДМАХ А НАЈКАСНИЈЕ РОКУ ОД 15 ДАНА ОД ДАНА ДОСПЕЋА КАМАТЕ.УКОЛИКО ХИПОТЕКАРНИ ДУЖНИК НЕ ПЛАТИ КАМАТУ У РОКУ,НА ОБРАЧУНАТУ РЕДОВНУ КАМАТУ ОБРАЧУНАЋЕ СЕ ЗАКОНСКА ЗАТЕЗНА КАМАТА ОД ДАНА ДОСПЕЋА РЕДОВНЕ КАМАТЕ, А СВЕ У СКЛАДУ СА НАВЕДЕНИМ УГОВОРИМА О КРЕДИТУ У КОРИСТ ПОВЕРИОЦА: "СРПСКА БАНКА" А.Д. БЕОГРАД,УЛ.САВСКА БР.25
Датум уписа:	28.11.2013
Врста:	ОСТАЛЕ ЗАБЕЛЕЖБЕ

8 / 44

Број предмета: УОП; Сврха упита: Ванпарнични поступак – јавни бележник; Општина: ВОЖДОВАЦ; КО: ВОЖДОВАЦ; Број парцеле: 7671; Подброј парцеле: 1; Датум: 20.10.2020.г. 16:09; Извор података: Републички геодетски завод

Опис терета:	РЕШЕЊЕМ СЛУЖБЕ ЗА КАТАСТАР НЕПОКРЕТНОСТИ БЕОГРАД 2, БР. 952-02-010-1731/2013 ДОЗВОЉАВА СЕ УПИС ЗАБЕЛЕЖБЕ О ОДРИЦАЊУ ПРАВА НА РАСПОЛАГАЊЕ НЕИСПИСАНИМ ХИПОТЕКАМА ПРЕТХОДНОГ РЕДА, ВЕЋ ЋЕ ОДМАХ НАКОН ШТО ИСПЛАТИ СВЕ ОБАВЕЗЕ ПО ОСНОВУ ПОТРАЖИВАЊА КОЈА СУ ОБЕЗБЕЂЕНА ГОРЕ НАВЕДЕНИМ ХИПОТЕКАМА, ЗА ИСТЕ ЗАХТЕВАТИ ИСПИС И БРИСАТИ ИХ ИЛИ НА ЊЕНО МЕСТО УПИСАТИ НОВУ ХИПОТЕКУ У КОРИСТ ХИПОТЕКАРНОГ ПОВЕРИОЦА СРПСКЕ БАНКЕ А.Д. БЕОГРАД. ЗАБЕЛЕЖБА СЕ УПИСУЈЕ НА ОСНОВУ УГОВОРА О ОДРИЦАЊУ ОД ПРАВА НА РАСПОЛАГАЊЕ НЕИСПИСАНОМ ХИПОТЕКОМ БР. 182 "СРПСКА БАНКА" А.Д. БЕОГРАД ОД ДАНА 15.03.2013. ГОДИНЕ, ЗАКЉУЧЕН ИЗМЕЂУ СРПСКЕ БАНКЕ А.Д. БЕОГРАД, УЛ. САВСКА БР. 25 КАО ХИПОТЕКАРНОГ ПОВЕРИОЦА И ПРЕДУЗЕЋЕ "АУТО КУЋА ВОЖДОВАЦ" А.Д. БЕОГРАД, УЛ. ВОЈВОДЕ СТЕПЕ БР. 318, КАО ВЛАСНИКА НЕПОКРЕТНОСТИ.
Датум уписа:	13.12.2013
Врста:	ХИПОТЕКА
Опис терета:	РЕШЕЊЕМ БР. 952-02-010-4387/2013 ДОЗВОЉАВА СЕ УПИС ЗАЛОЖНОГ ПРАВА - ИЗВРШНЕ ВАНСУДСКЕ ХИПОТЕКЕ НА НЕПОКРЕТНОСТИ ЗАЛОЖНОГ ДУЖНИКА ПРЕДУЗЕЋА "АУТО КУЋА ВОЖДОВАЦ" А.Д. БЕОГРАД, УЛ. ВОЈВОДЕ СТЕПЕ БР.318, КОЈЕ ЗАСТУПА ГЕНЕРАЛНИ ДИРЕКТОР МИША НИКОЛИЋ, НА ОСНОВУ ЗАЛОЖНЕ ИЗЈАВЕ ОВ I БР. 29436/2013 ОВЕРЕНЕ ПРЕД ДРУГИМ ОСНОВНИМ СУДОМ У БЕОГРАДУ ДАНА 09.07.2013. ГОДИНЕ, РАДИ ОБЕЗБЕЂЕЊА ПОТРАЖИВАЊА ПОВЕРИОЦА - СРПСКА БАНКА А.Д. БЕОГРАД, УЛ. САВСКА БР. 25, ПРЕМА ДУЖНИКУ - ПРЕДУЗЕЋУ "АУТО КУЋА ВОЖДОВАЦ" А.Д. БЕОГРАД, УЛ. ВОЈВОДЕ СТЕПЕ БР. 318, ПО ОСНОВУ УГОВОРА О КРАТКОРОЧНОМ КРЕДИТУ ЗА ЛИКВИДНОСТ СА ДЕВИЗНОМ КЛАУЗУЛОМ БР. 295000000915414235 ОД 01.07.2013.ГОДИНЕ, КАО И СВИХ БУДУЋИХ ЕВЕНТУАЛНИХ АНЕКСА, СА СЛЕДЕЋИМ ЕЛЕМЕНТИМА: ИЗНОС КРЕДИТА ЈЕ 90.000,00 ЕУР (СЛОВИМА: ДЕВЕДЕСЕТХИЉАДАЕУРА), У ДИНАРСКОЈ ПРОТИВВРЕДНОСТИ ПО КУПОВНОМ КУРСУ НБС ЗА ДЕВИЗЕ НА ДАН ПУШТАЊА КРЕДИТА У ТЕЧАЈ, КРЕДИТ СЕ ВРАЋА ДО 30.06.2014.ГОДИНЕ, ПРЕМА ДИНАМИЦИ УТВРЂЕНОЈ У ЧЛАНУ 3. УГОВОРА О КРЕДИТУ, У ДИНАРСКОЈ ПРОТИВВРЕДНОСТИ ЕУР ПО ВАЖЕЋЕМ ПРОДАЈНОМ КУРСУ НБС ЗА ДЕВИЗЕ НА ДАН ВРАЋАЊА КРЕДИТА, С ТИМ ДА ДИНАРСКИ ИЗНОС ВРАЋЕНОГ КРЕДИТА НЕ МОЖЕ БИТИ МАЊИ ОД ИСКОРИШЋЕНОГ ИЗНОСА КРЕДИТА КОЈИ ЈЕ КОРИСНИКУ КРЕДИТА ПУШТЕН НА ТЕКУЋИ РАЧУН, КАМАТА ИЗНОСИ 1,10% МЕСЕЧНО СА ВАЛУТНОМ КЛАУЗУЛОМ НА ИСКОРИШЋЕНИ ИЗНОС КРЕДИТА И ОБРАЧУНАВА СЕ У ДИНАРСКОЈ ПРОТИВВРЕДНОСТИ ОБРАЧУНАТОГ ДЕВИЗНОГ ИЗНОСА ПО ПРОДАЈНОМ КУРСУ НБС ЗА ДЕВИЗЕ НА ДАН ПЛАЋАЊА КАМАТЕ, КАО И СВИМ ОСТАЛИМ УСЛОВИМА ИЗ НАВЕДЕНОГ УГОВОРА, У КОРИСТ ПОВЕРИОЦА - СРПСКА БАНКА А.Д. БЕОГРАД, УЛ.САВСКА БР.25,
Датум уписа:	15.09.2014
Врста:	ЗАБЕЛЕЖБА РЕШЕЊА О ИЗВРШЕЊУ

9 / 44

Број предмета: УОП; Сврха упита: Ванпарнични поступак – јавни бележник; Општина: ВОЖДОВАЦ; КО: ВОЖДОВАЦ; Број парцеле: 7671; Подброј парцеле: 1; Датум: 20.10.2020.г. 16:09; Извор података: Републички геодетски завод

Опис терета:	РЕШЕЊЕМ 952-02-13-91/2014 ДОЗВОЉАВА СЕ УПИС ЗАБЕЛЕЖБЕ ЗАКЉУЧКА ИЗВРШИТЕЉА ПРОТИЋ НЕМАЊЕ ИЗ БЕОГРАДА ПОСЛ.БР.И 95/2014 ОД 06.06.2014. ГОДИНЕ КОЈИМ СЕ ОДРЕЂУЈЕ СПРОВОЂЕЊЕ ИЗВРШЕЊА ОДРЕЂЕНОГ РЕШЕЊЕМ О ИЗВРШЕЊУ ПРИВРЕДНОГ СУДА У БЕОГРАДУ 4. ИИ 165/14 ОД 16.05.2014. ГОДИНЕ, РАДИ НАПЛАТЕ НОВЧАНОГ ПОТРАЖИВАЊА ИЗВРШНОГ ПОВЕРИОЦА МАРИЈАН ПЕТРА ИЗ БЕОГРАДА, УЛ. ВОЈВОДЕ СТЕПЕ БР. 459Д/18 У ИЗНОСУ ОД 53.657.278,55 ДИНАРА СА КАМАТОМ ПО ЗАКОНУ О ЗАТЕЗНОЈ КАМАТИ ПОЧЕВ ОД 13.09.2012.ГОДИНЕ ПА ДО ИСПЛАТЕ, ТРОШКОВА ПАРНИЧНОГ ПОСТУПКА У ИЗНОСУ ОД 7.816.580,00 ДИНАРА КАО И ТРОШКОВА ИЗВРШНОГ ПОСТУПКА ПО ОДМЕРЕЊУ СУДА У ИЗНОСУ ОД 143.850,00 ДИНАРА НА НЕПОКРЕТНОСТИ ИЗВРШНОГ ДУЖНИКА АК "ВОЖДОВАЦ" АД БЕОГРАД, УЛ. ВОЈВОДЕ СТЕПЕ БР. 318, ТАКО ШТО ЋЕ СЕ ИЗВРШЕЊЕ СПРОВЕСТИ ЗАБЕЛЕЖБОМ ЗАКЉУЧКА ИЗВШИТЕЉА О СПРОВОЂЕЊУ ИЗВРШЕЊА У ЈАВНУ КЊИГУ, УТВРЂИВАЊЕМ ВРЕДНОСТИ НЕПОКРЕТНОСТИ, ПРОДАЈОМ НЕПОКРЕТНОСТИ И НАМИРЕЊЕМ ПОТРАЖИВАЊА ИЗВРШНОГ ПОВЕРИОЦА
Датум уписа:	25.11.2014
Врста:	ЗАБЕЛЕЖБА РЕШЕЊА О ИЗВРШЕЊУ
Опис терета:	РЕШЕЊЕМ БР. 952-02-13-94/2014 НА ОСНОВУ ЗАКЉУЧКА ПОСЛ.БР.И И 113/2014 ИЗВРШИТЕЉА ПРОТИЋ НЕМАЊЕ ИЗ БЕОГРАДА ОД 18.06.2014. ГОДИНЕ, ДОЗВОЉАВА СЕ УПИС ЗАБЕЛЕЖБЕ СПРОВОЂЕЊА ИЗВРШЕЊА ОДРЕЂЕНОГ РЕШЕЊЕМ О ИЗВРШЕЊУ ПРИВРЕДНОГ СУДА У БЕОГРАДУ 4.И И 215/14 ОД 16.05.2014. ГОДИНЕ, НА ОСНОВУ ИЗВРШНЕ ИСПРАВЕ -ПРЕСУДЕ ПРИВРЕДНОГ СУДА У БЕОГРАДУ 8-П-6787/12 ОД 27.09.2013. ГОДИНЕ, ИСПРАВЉЕНЕ РЕШЕЊИМА ПРИВРЕДНОГ СУДА У БЕОГРАДУ П-6787/12 ОД 21.10.2013. ГОДИНЕ И ОД 04.11.2013. ГОДИНЕ, РАДИ НАПЛАТЕ НОВЧАНОГ ПОТРАЖИВАЊА ИЗВРШНОГ ПОВЕРИОЦА - КОСИЋ ИВАНА ИЗ БЕОГРАДА, УЛ. НИКОЛЕ СТРИНЕКЕ БР. 12 (ЈМБГ 2911949710254) ПРЕМА ИЗВРШНОМ ДУЖНИКУ - АК "ВОЖДОВАЦ" А.Д. БЕОГРАД, УЛ. ВОЈВОДЕ СТЕПЕ БР. 318, У ИЗНОСУ ОД 285.107,75 ДИНАРА, СА КАМАТОМ ПО ЗАКОНУ О ЗАТЕЗНОЈ КАМАТИ ПОЧЕВ ОД 13.09.2012.ГОДИНЕ, ДО ИСПЛАТЕ, КАО И ТРОШКОВА ИЗВРШНОГ ПОСТУПКА ПО ОДМЕРЕЊУ СУДА У ИЗНОСУ ОД 21.502,00 ДИНАРА. УТВРЂИВАЊЕМ ВРЕДНОСТИ НЕПОКРЕТНОСТИ И ПРОДАЈОМ НЕПОКРЕТНОСТИ, ТЕ НАМИРЕЊЕМ ИЗВРШНОГ ПОВЕРИОЦА ИЗ ИЗНОСА ДОБИЈЕНОГ ПРОДАЈОМ
Датум уписа:	19.02.2016
Врста:	ЗАБЕЛЕЖБА СПОРА, ОДНОСНО ДРУГОГ ПОСТУПКА КОЈИ СЕ ВОДИ ПРЕД СУДОМ ИЛИ ВРШИОЦЕМ ЈАВНИХ ОВЛАШЋЕЊА (ЗА ИСХОД МОЖЕ ИМАТИ УПИС ПРАВА)

Број предмета: УОП; Сврха упита: Ванпарнични поступак – јавни бележник; Општина: ВОЖДОВАЦ; КО: ВОЖДОВАЦ; Број парцеле: 7671; Подброј парцеле: 1; Датум: 20.10.2020.г. 16:09; Извор података: Републички геодетски завод

Опис терета:	РЕШЕЊЕМ БР. 952-02-13-95/2014 НА ОСНОВУ ЗАКЉУЧКА ПОСЛ.БР.И И 95/14 ОД ДАНА 30.01.2015. ГОДИНЕ ИЗВРШИТЕЉА НЕМАЊЕ ПРОТИЋА ИЗ БЕОГРАДА И ЗАКЉУЧКА ПОСЛ.БР.И И 108/14 ИЗВРШИТЕЉА НЕМАЊЕ ПРОТИЋА ИЗ БЕОГРАДА ОД ДАНА 18.06.2014. ГОДИНЕ, ДОЗВОЉАВА СЕ УПИС ЗАБЕЛЕЖБЕ СПРОВОЂЕЊА ИЗВРШЕЊА ОДРЕЂЕНОГ РЕШЕЊЕМ О ИЗВРШЕЊУ ПРИВРЕДНОГ СУДА У БЕОГРАДУ 4.И И 209/14 ОД 16.05.2014. ГОДИНЕ, НА ОСНОВУ ИЗВРШНЕ ИСПРАВЕ - ПРАВНОСНАЖНЕ И ИЗВРШНЕ ПРЕСУДЕ ПРИВРЕДНОГ СУДА У БЕОГРАДУ 8-П-6787/12 ОД ДАНА 27.09.2013. ГОДИНЕ, ИСПРАВЉЕНА РЕШЕЊИМА ПРИВРЕДНОГ СУДА У БЕОГРАДУ П-6787/12 ОД ДАНА 21.10.2013. ГОДИНЕ И ОД 14.11.2013. ГОДИНЕ РАДИ НАПЛАТЕ НОВЧАНОГ ПОТРАЖИВАЊА ИЗВРШНОГ ПОВЕРИОЦА - НЕНАДА ТОШИЋА ИЗ БЕОГРАДА, УЛ. СМЕДЕРЕВСКИ ПУТ БР. 3 ПРЕМА ИЗВРШНОМ ДУЖНИКУ - АК "ВОЖДОВАЦ" А.Д. БЕОГРАД, УЛ. ВОЈВОДЕ СТЕПЕ БР. 318, У ИЗНОСУ ОД 1.140.431,00 ДИНАРА, СА ЗАКОНСКОМ ЗАТЕЗНОМ КАМАТОМ ПОЧЕВ ОД 13.09.2012. ГОДИНЕ ПА ДО ИСПЛАТЕ, КАО И ТРОШКОВЕ ИЗВРШНОГ ПОСТУПКА ПРЕД ИЗВРШИТЕЉЕМ, СУДСКИ ТАКСИ ПО ОДМЕРАЊУ СУДА У ИЗНОСУ ОД 65.752,00 ДИНАРА. УТВРЂИВАЊЕМ ВРЕДНОСТИ НЕПОКРЕТНОСТИ И ПРОДАЈОМ НЕПОКРЕТНОСТИ ТЕ НАМИРЕЊЕМ ИЗВРШНОГ ПОВЕРИОЦА ИЗ ИЗНОСА ДОБИЈЕНОГ ПРОДАЈОМ
Датум уписа:	19.02.2016
Врста:	ЗАБЕЛЕЖБА СПОРА, ОДНОСНО ДРУГОГ ПОСТУПКА КОЈИ СЕ ВОДИ ПРЕД СУДОМ ИЛИ ВРШИОЦЕМ ЈАВНИХ ОВЛАШЋЕЊА (ЗА ИСХОД МОЖЕ ИМАТИ УПИС ПРАВА)
Опис терета:	РЕШЕЊЕМ БР. 952-02-13-95/2014 НА ОСНОВУ ЗАКЉУЧКА ПОСЛ.БР.И И 95/14 ОД ДАНА 30.01.2015. ГОДИНЕ ИЗВРШИТЕЉА НЕМАЊЕ ПРОТИЋА ИЗ БЕОГРАДА И ЗАКЉУЧКА ПОСЛ.БР.И И 109/14 ИЗВРШИТЕЉА НЕМАЊЕ ПРОТИЋА ИЗ БЕОГРАДА ОД ДАНА 18.06.2014. ГОДИНЕ, ДОЗВОЉАВА СЕ УПИС ЗАБЕЛЕЖБЕ СПРОВОЂЕЊА ИЗВРШЕЊА ОДРЕЂЕНОГ РЕШЕЊЕМ О ИЗВРШЕЊУ ПРИВРЕДНОГ СУДА У БЕОГРАДУ 4.И И 208/14 ОД 16.05.2014. ГОДИНЕ, НА ОСНОВУ ИЗВРШНЕ ИСПРАВЕ - ПРАВНОСНАЖНЕ И ИЗВРШНЕ ПРЕСУДЕ ПРИВРЕДНОГ СУДА У БЕОГРАДУ 8-П-6787/12 ОД ДАНА 27.09.2013. ГОДИНЕ, ИСПРАВЉЕНА РЕШЕЊИМА ПРИВРЕДНОГ СУДА У БЕОГРАДУ П-6787/12 ОД ДАНА 21.10.2013. ГОДИНЕ И ОД 14.11.2013. ГОДИНЕ РАДИ НАПЛАТЕ НОВЧАНОГ ПОТРАЖИВАЊА ИЗВРШНОГ ПОВЕРИОЦА - ДУШИЦЕ МИЈАНАЦ ИЗ ЗЕМУНА, УЛ. АКРОБАТЕ АЛЕКСИЋА БР. 7А ПРЕМА ИЗВРШНОМ ДУЖНИКУ - АК "ВОЖДОВАЦ" А.Д. БЕОГРАД, УЛ. ВОЈВОДЕ СТЕПЕ БР. 318, У ИЗНОСУ ОД 570.215,50 ДИНАРА, СА ЗАКОНСКОМ ЗАТЕЗНОМ КАМАТОМ ПОЧЕВ ОД 13.09.2012. ГОДИНЕ ПА ДО ИСПЛАТЕ, КАО И ТРОШКОВЕ ИЗВРШНОГ ПОСТУПКА ПРЕД ИЗВРШИТЕЉЕМ, СУДСКИ ТАКСИ ПО ОДМЕРАЊУ СУДА У ИЗНОСУ ОД 34.002,00 ДИНАРА. УТВРЂИВАЊЕМ ВРЕДНОСТИ НЕПОКРЕТНОСТИ И ПРОДАЈОМ НЕПОКРЕТНОСТИ ТЕ НАМИРЕЊЕМ ИЗВРШНОГ ПОВЕРИОЦА ИЗ ИЗНОСА ДОБИЈЕНОГ ПРОДАЈОМ
Датум уписа:	19.02.2016
Врста:	ЗАБЕЛЕЖБА СПОРА, ОДНОСНО ДРУГОГ ПОСТУПКА КОЈИ СЕ ВОДИ ПРЕД СУДОМ ИЛИ ВРШИОЦЕМ ЈАВНИХ ОВЛАШЋЕЊА (ЗА ИСХОД МОЖЕ ИМАТИ УПИС ПРАВА)

11 / 44

Број предмета: УОП; Сврха упита: Ванпарнични поступак – јавни бележник; Општина: ВОЖДОВАЦ; КО: ВОЖДОВАЦ; Број парцеле: 7671; Подброј парцеле: 1; Датум: 20.10.2020.г. 16:09; Извор података: Републички геодетски завод

Опис терета:	РЕШЕЊЕМ БР. 952-02-13-95/2014 НА ОСНОВУ ЗАКЉУЧКА ПОСЛ.БР.И И 95/14 ОД ДАНА 30.01.2015. ГОДИНЕ ИЗВРШИТЕЉА НЕМАЊЕ ПРОТИЋА ИЗ БЕОГРАДА И ЗАКЉУЧКА ПОСЛ.БР.И И 110/14 ИЗВРШИТЕЉА НЕМАЊЕ ПРОТИЋА ИЗ БЕОГРАДА ОД ДАНА 18.06.2014. ГОДИНЕ, ДОЗВОЉАВА СЕ УПИС ЗАБЕЛЕЖБЕ СПРОВОЂЕЊА ИЗВРШЕЊА ОДРЕЂЕНОГ РЕШЕЊЕМ О ИЗВРШЕЊУ ПРИВРЕДНОГ СУДА У БЕОГРАДУ 4.И И 205/14 ОД 16.05.2014. ГОДИНЕ, НА ОСНОВУ ИЗВРШНЕ ИСПРАВЕ - ПРАВНОСНАЖНЕ И ИЗВРШНЕ ПРЕСУДЕ ПРИВРЕДНОГ СУДА У БЕОГРАДУ 8-П-6787/12 ОД ДАНА 27.09.2013. ГОДИНЕ, ИСПРАВЉЕНА РЕШЕЊИМА ПРИВРЕДНОГ СУДА У БЕОГРАДУ П-6787/12 ОД ДАНА 21.10.2013. ГОДИНЕ И ОД 14.11.2013. ГОДИНЕ РАДИ НАПЛАТЕ НОВЧАНОГ ПОТРАЖИВАЊА ИЗВРШНОГ ПОВЕРИОЦА - ДАНИЦЕ ЦВЕТКОВИЋ ИЗ БЕОГРАДА, УЛ. НОВА 109 БР. 25 ПРЕМА ИЗВРШНОМ ДУЖНИКУ - АК "ВОЖДОВАЦ" А.Д. БЕОГРАД, УЛ. ВОЈВОДЕ СТЕПЕ БР. 318, У ИЗНОСУ ОД 1.140.431,00 ДИНАРА, СА ЗАКОНСКОМ ЗАТЕЗНОМ КАМАТОМ ПОЧЕВ ОД 13.09.2012. ГОДИНЕ ПА ДО ИСПЛАТЕ, КАО И ТРОШКОВЕ ИЗВРШНОГ ПОСТУПКА ПРЕД ИЗВРШИТЕЉЕМ, СУДСКИ ТАКСИ ПО ОДМЕРАЊУ СУДА У ИЗНОСУ ОД 65.752,00 ДИНАРА. УТВРЂИВАЊЕМ ВРЕДНОСТИ НЕПОКРЕТНОСТИ И ПРОДАЈОМ НЕПОКРЕТНОСТИ ТЕ НАМИРЕЊЕМ ИЗВРШНОГ ПОВЕРИОЦА ИЗ ИЗНОСА ДОБИЈЕНОГ ПРОДАЈОМ
Датум уписа:	19.02.2016
Врста:	ЗАБЕЛЕЖБА СПОРА, ОДНОСНО ДРУГОГ ПОСТУПКА КОЈИ СЕ ВОДИ ПРЕД СУДОМ ИЛИ ВРШИОЦЕМ ЈАВНИХ ОВЛАШЋЕЊА (ЗА ИСХОД МОЖЕ ИМАТИ УПИС ПРАВА)
Опис терета:	РЕШЕЊЕМ БР. 952-02-13-95/2014 НА ОСНОВУ ЗАКЉУЧКА ПОСЛ.БР.И И 95/14 ОД ДАНА 30.01.2015. ГОДИНЕ ИЗВРШИТЕЉА НЕМАЊЕ ПРОТИЋА ИЗ БЕОГРАДА И ЗАКЉУЧКА ПОСЛ.БР.И И 111/14 ИЗВРШИТЕЉА НЕМАЊЕ ПРОТИЋА ИЗ БЕОГРАДА ОД ДАНА 18.06.2014. ГОДИНЕ, ДОЗВОЉАВА СЕ УПИС ЗАБЕЛЕЖБЕ СПРОВОЂЕЊА ИЗВРШЕЊА ОДРЕЂЕНОГ РЕШЕЊЕМ О ИЗВРШЕЊУ ПРИВРЕДНОГ СУДА У БЕОГРАДУ 4.И И 227/14 ОД 16.05.2014. ГОДИНЕ, НА ОСНОВУ ИЗВРШНЕ ИСПРАВЕ - ПРАВНОСНАЖНЕ И ИЗВРШНЕ ПРЕСУДЕ ПРИВРЕДНОГ СУДА У БЕОГРАДУ 8-П-6787/12 ОД ДАНА 27.09.2013. ГОДИНЕ, ИСПРАВЉЕНА РЕШЕЊИМА ПРИВРЕДНОГ СУДА У БЕОГРАДУ П-6787/12 ОД ДАНА 21.10.2013. ГОДИНЕ И ОД 14.11.2013. ГОДИНЕ РАДИ НАПЛАТЕ НОВЧАНОГ ПОТРАЖИВАЊА ИЗВРШНОГ ПОВЕРИОЦА - РАТОМИРА КОЛАРЕВИЋА ИЗ БЕОГРАДА, УЛ. ПЕТРА КОЊОВИЋА БР. 12 ПРЕМА ИЗВРШНОМ ДУЖНИКУ - АК "ВОЖДОВАЦ" А.Д. БЕОГРАД, УЛ. ВОЈВОДЕ СТЕПЕ БР. 318, У ИЗНОСУ ОД 570.215,50 ДИНАРА, СА ЗАКОНСКОМ ЗАТЕЗНОМ КАМАТОМ ПОЧЕВ ОД 13.09.2012. ГОДИНЕ ПА ДО ИСПЛАТЕ, КАО И ТРОШКОВЕ ИЗВРШНОГ ПОСТУПКА ПРЕД ИЗВРШИТЕЉЕМ, СУДСКИ ТАКСИ ПО ОДМЕРАЊУ СУДА У ИЗНОСУ ОД 34.002,00 ДИНАРА. УТВРЂИВАЊЕМ ВРЕДНОСТИ НЕПОКРЕТНОСТИ И ПРОДАЈОМ НЕПОКРЕТНОСТИ ТЕ НАМИРЕЊЕМ ИЗВРШНОГ ПОВЕРИОЦА ИЗ ИЗНОСА ДОБИЈЕНОГ ПРОДАЈОМ
Датум уписа:	19.02.2016
Врста:	ЗАБЕЛЕЖБА СПОРА, ОДНОСНО ДРУГОГ ПОСТУПКА КОЈИ СЕ ВОДИ ПРЕД СУДОМ ИЛИ ВРШИОЦЕМ ЈАВНИХ ОВЛАШЋЕЊА (ЗА ИСХОД МОЖЕ ИМАТИ УПИС ПРАВА)

12 / 44

Број предмета: УОП; Сврха упита: Ванпарнични поступак – јавни бележник; Општина: ВОЖДОВАЦ; КО: ВОЖДОВАЦ; Број парцеле: 7671; Подброј парцеле: 1; Датум: 20.10.2020.г. 16:09; Извор података: Републички геодетски завод

Опис терета:	РЕШЕЊЕМ БР. 952-02-13-95/2014 НА ОСНОВУ ЗАКЉУЧКА ПОСЛ.БР.И И 95/14 ОД ДАНА 30.01.2015. ГОДИНЕ ИЗВРШИТЕЉА НЕМАЊЕ ПРОТИЋА ИЗ БЕОГРАДА И ЗАКЉУЧКА ПОСЛ.БР.И И 112/14 ИЗВРШИТЕЉА НЕМАЊЕ ПРОТИЋА ИЗ БЕОГРАДА ОД ДАНА 18.06.2014. ГОДИНЕ, ДОЗВОЉАВА СЕ УПИС ЗАБЕЛЕЖБЕ СПРОВОЂЕЊА ИЗВРШЕЊА ОДРЕЂЕНОГ РЕШЕЊЕМ О ИЗВРШЕЊУ ПРИВРЕДНОГ СУДА У БЕОГРАДУ 4.И И 225/14 ОД 16.05.2014. ГОДИНЕ, НА ОСНОВУ ИЗВРШНЕ ИСПРАВЕ - ПРАВНОСНАЖНЕ И ИЗВРШНЕ ПРЕСУДЕ ПРИВРЕДНОГ СУДА У БЕОГРАДУ 8-П-6787/12 ОД ДАНА 27.09.2013. ГОДИНЕ, ИСПРАВЉЕНА РЕШЕЊИМА ПРИВРЕДНОГ СУДА У БЕОГРАДУ П-6787/12 ОД ДАНА 21.10.2013. ГОДИНЕ И ОД 14.11.2013. ГОДИНЕ РАДИ НАПЛАТЕ НОВЧАНОГ ПОТРАЖИВАЊА ИЗВРШНОГ ПОВЕРИОЦА - МИЛИЦЕ ПЕТРОВИЋ ИЗ БЕОГРАДА, БУЛЕВАР ОСЛОБОЂЕЊА БР. 38 ПРЕМА ИЗВРШНОМ ДУЖНИКУ - АК "ВОЖДОВАЦ" А.Д. БЕОГРАД, УЛ. ВОЈВОДЕ СТЕПЕ БР. 318, У ИЗНОСУ ОД 570.215,50 ДИНАРА, СА ЗАКОНСКОМ ЗАТЕЗНОМ КАМАТОМ ПОЧЕВ ОД 13.09.2012. ГОДИНЕ ПА ДО ИСПЛАТЕ, КАО И ТРОШКОВЕ ИЗВРШНОГ ПОСТУПКА ПРЕД ИЗВРШИТЕЉЕМ, СУДСКИ ТАКСИ ПО ОДМЕРАЊУ СУДА У ИЗНОСУ ОД 34.002,00 ДИНАРА. УТВРЂИВАЊЕМ ВРЕДНОСТИ НЕПОКРЕТНОСТИ И ПРОДАЈОМ НЕПОКРЕТНОСТИ ТЕ НАМИРЕЊЕМ ИЗВРШНОГ ПОВЕРИОЦА ИЗ ИЗНОСА ДОБИЈЕНОГ ПРОДАЈОМ
Датум уписа:	19.02.2016
Врста:	ЗАБЕЛЕЖБА СПОРА, ОДНОСНО ДРУГОГ ПОСТУПКА КОЈИ СЕ ВОДИ ПРЕД СУДОМ ИЛИ ВРШИОЦЕМ ЈАВНИХ ОВЛАШЋЕЊА (ЗА ИСХОД МОЖЕ ИМАТИ УПИС ПРАВА)
Опис терета:	РЕШЕЊЕМ БР. 952-02-13-95/2014 НА ОСНОВУ ЗАКЉУЧКА ПОСЛ.БР.И И 95/14 ОД ДАНА 30.01.2015. ГОДИНЕ ИЗВРШИТЕЉА НЕМАЊЕ ПРОТИЋА ИЗ БЕОГРАДА И ЗАКЉУЧКА ПОСЛ.БР.И И 114/14 ИЗВРШИТЕЉА НЕМАЊЕ ПРОТИЋА ИЗ БЕОГРАДА ОД ДАНА 18.06.2014. ГОДИНЕ, ДОЗВОЉАВА СЕ УПИС ЗАБЕЛЕЖБЕ СПРОВОЂЕЊА ИЗВРШЕЊА ОДРЕЂЕНОГ РЕШЕЊЕМ О ИЗВРШЕЊУ ПРИВРЕДНОГ СУДА У БЕОГРАДУ 4.И И 229/14 ОД 16.05.2014. ГОДИНЕ, НА ОСНОВУ ИЗВРШНЕ ИСПРАВЕ - ПРАВНОСНАЖНЕ И ИЗВРШНЕ ПРЕСУДЕ ПРИВРЕДНОГ СУДА У БЕОГРАДУ 8-П-6787/12 ОД ДАНА 27.09.2013. ГОДИНЕ, ИСПРАВЉЕНА РЕШЕЊИМА ПРИВРЕДНОГ СУДА У БЕОГРАДУ П-6787/12 ОД ДАНА 21.10.2013. ГОДИНЕ И ОД 14.11.2013. ГОДИНЕ РАДИ НАПЛАТЕ НОВЧАНОГ ПОТРАЖИВАЊА ИЗВРШНОГ ПОВЕРИОЦА - ЂУРЧИЋ МИЛОСАВА ИЗ БЕОГРАДА, УЛ. ЉУБЕ ВУЧКОВИЋА БР. 26 ПРЕМА ИЗВРШНОМ ДУЖНИКУ - АК "ВОЖДОВАЦ" А.Д. БЕОГРАД, УЛ. ВОЈВОДЕ СТЕПЕ БР. 318, У ИЗНОСУ ОД 1.710.646,50 ДИНАРА, СА ЗАКОНСКОМ ЗАТЕЗНОМ КАМАТОМ ПОЧЕВ ОД 13.09.2012. ГОДИНЕ ПА ДО ИСПЛАТЕ, КАО И ТРОШКОВЕ ИЗВРШНОГ ПОСТУПКА ПРЕД ИЗВРШИТЕЉЕМ, СУДСКИ ТАКСИ ПО ОДМЕРАЊУ СУДА У ИЗНОСУ ОД 73.854,00 ДИНАРА. УТВРЂИВАЊЕМ ВРЕДНОСТИ НЕПОКРЕТНОСТИ И ПРОДАЈОМ НЕПОКРЕТНОСТИ ТЕ НАМИРЕЊЕМ ИЗВРШНОГ ПОВЕРИОЦА ИЗ ИЗНОСА ДОБИЈЕНОГ ПРОДАЈОМ
Датум уписа:	19.02.2016
Врста:	ЗАБЕЛЕЖБА СПОРА, ОДНОСНО ДРУГОГ ПОСТУПКА КОЈИ СЕ ВОДИ ПРЕД СУДОМ ИЛИ ВРШИОЦЕМ ЈАВНИХ ОВЛАШЋЕЊА (ЗА ИСХОД МОЖЕ ИМАТИ УПИС ПРАВА)

13 / 44

Број предмета: УОП; Сврха упита: Ванпарнични поступак – јавни бележник; Општина: ВОЖДОВАЦ; КО: ВОЖДОВАЦ; Број парцеле: 7671; Подброј парцеле: 1; Датум: 20.10.2020.г. 16:09; Извор података: Републички геодетски завод

Опис терета:	РЕШЕЊЕМ БР. 952-02-13-95/2014 НА ОСНОВУ ЗАКЉУЧКА ПОСЛ.БР.И И 95/14 ОД ДАНА 30.01.2015. ГОДИНЕ ИЗВРШИТЕЉА НЕМАЊЕ ПРОТИЋА ИЗ БЕОГРАДА И ЗАКЉУЧКА ПОСЛ.БР.И И 115/14 ИЗВРШИТЕЉА НЕМАЊЕ ПРОТИЋА ИЗ БЕОГРАДА ОД ДАНА 18.06.2014. ГОДИНЕ, ДОЗВОЉАВА СЕ УПИС ЗАБЕЛЕЖБЕ СПРОВОЂЕЊА ИЗВРШЕЊА ОДРЕЂЕНОГ РЕШЕЊЕМ О ИЗВРШЕЊУ ПРИВРЕДНОГ СУДА У БЕОГРАДУ 4.И И 213/14 ОД 16.05.2014. ГОДИНЕ, НА ОСНОВУ ИЗВРШНЕ ИСПРАВЕ - ПРАВНОСНАЖНЕ И ИЗВРШНЕ ПРЕСУДЕ ПРИВРЕДНОГ СУДА У БЕОГРАДУ 8-П-6787/12 ОД ДАНА 27.09.2013. ГОДИНЕ, ИСПРАВЉЕНА РЕШЕЊИМА ПРИВРЕДНОГ СУДА У БЕОГРАДУ П-6787/12 ОД ДАНА 21.10.2013. ГОДИНЕ И ОД 14.11.2013. ГОДИНЕ РАДИ НАПЛАТЕ НОВЧАНОГ ПОТРАЖИВАЊА ИЗВРШНОГ ПОВЕРИОЦА - НИКОЛЕ ОБРАДОВИЋА ИЗ БЕОГРАДА, УЛ. МИС ИРБИЈЕВЕ БР. 50 ПРЕМА ИЗВРШНОМ ДУЖНИКУ - АК "ВОЖДОВАЦ" А.Д. БЕОГРАД, УЛ. ВОЈВОДЕ СТЕПЕ БР. 318, У ИЗНОСУ ОД 456.172,40 ДИНАРА, СА ЗАКОНСКОМ ЗАТЕЗНОМ КАМАТОМ ПОЧЕВ ОД 13.09.2012. ГОДИНЕ ПА ДО ИСПЛАТЕ, КАО И ТРОШКОВЕ ИЗВРШНОГ ПОСТУПКА ПРЕД ИЗВРШИТЕЉЕМ, СУДСКИ ТАКСИ ПО ОДМЕРАЊУ СУДА У ИЗНОСУ ОД 27.924,00 ДИНАРА. УТВРЂИВАЊЕМ ВРЕДНОСТИ НЕПОКРЕТНОСТИ И ПРОДАЈОМ НЕПОКРЕТНОСТИ ТЕ НАМИРЕЊЕМ ИЗВРШНОГ ПОВЕРИОЦА ИЗ ИЗНОСА ДОБИЈЕНОГ ПРОДАЈОМ
Датум уписа:	19.02.2016
Врста:	ЗАБЕЛЕЖБА СПОРА, ОДНОСНО ДРУГОГ ПОСТУПКА КОЈИ СЕ ВОДИ ПРЕД СУДОМ ИЛИ ВРШИОЦЕМ ЈАВНИХ ОВЛАШЋЕЊА (ЗА ИСХОД МОЖЕ ИМАТИ УПИС ПРАВА)
Опис терета:	РЕШЕЊЕМ БР. 952-02-13-95/2014 НА ОСНОВУ ЗАКЉУЧКА ПОСЛ.БР.И И 95/14 ОД ДАНА 30.01.2015. ГОДИНЕ ИЗВРШИТЕЉА НЕМАЊЕ ПРОТИЋА ИЗ БЕОГРАДА И ЗАКЉУЧКА ПОСЛ.БР.И И 116/14 ИЗВРШИТЕЉА НЕМАЊЕ ПРОТИЋА ИЗ БЕОГРАДА ОД ДАНА 18.06.2014. ГОДИНЕ, ДОЗВОЉАВА СЕ УПИС ЗАБЕЛЕЖБЕ СПРОВОЂЕЊА ИЗВРШЕЊА ОДРЕЂЕНОГ РЕШЕЊЕМ О ИЗВРШЕЊУ ПРИВРЕДНОГ СУДА У БЕОГРАДУ 4.И И 218/14 ОД 16.05.2014. ГОДИНЕ, НА ОСНОВУ ИЗВРШНЕ ИСПРАВЕ - ПРАВНОСНАЖНЕ И ИЗВРШНЕ ПРЕСУДЕ ПРИВРЕДНОГ СУДА У БЕОГРАДУ 8-П-6787/12 ОД ДАНА 27.09.2013. ГОДИНЕ, ИСПРАВЉЕНА РЕШЕЊИМА ПРИВРЕДНОГ СУДА У БЕОГРАДУ П-6787/12 ОД ДАНА 21.10.2013. ГОДИНЕ И ОД 14.11.2013. ГОДИНЕ РАДИ НАПЛАТЕ НОВЧАНОГ ПОТРАЖИВАЊА ИЗВРШНОГ ПОВЕРИОЦА - САЊЕ ЂУРИЋ ИЗ БЕОГРАДА-ЛЕШТАНЕ, УЛ. Б. НУШИЋА БР. 14 ПРЕМА ИЗВРШНОМ ДУЖНИКУ - АК "ВОЖДОВАЦ" А.Д. БЕОГРАД, УЛ. ВОЈВОДЕ СТЕПЕ БР. 318, У ИЗНОСУ ОД 1.767.668,05 ДИНАРА, СА ЗАКОНСКОМ ЗАТЕЗНОМ КАМАТОМ ПОЧЕВ ОД 13.09.2012 ГОДИНЕ ПА ДО ИСПЛАТЕ, КАО И ТРОШКОВЕ ИЗВРШНОГ ПОСТУПКА ПРЕД ИЗВРШИТЕЉЕМ, СУДСКИ ТАКСИ ПО ОДМЕРАЊУ СУДА У ИЗНОСУ ОД 74.138,00 ДИНАРА. УТВРЂИВАЊЕМ ВРЕДНОСТИ НЕПОКРЕТНОСТИ И ПРОДАЈОМ НЕПОКРЕТНОСТИ ТЕ НАМИРЕЊЕМ ИЗВРШНОГ ПОВЕРИОЦА ИЗ ИЗНОСА ДОБИЈЕНОГ ПРОДАЈОМ
Датум уписа:	19.02.2016
Врста:	ЗАБЕЛЕЖБА СПОРА, ОДНОСНО ДРУГОГ ПОСТУПКА КОЈИ СЕ ВОДИ ПРЕД СУДОМ ИЛИ ВРШИОЦЕМ ЈАВНИХ ОВЛАШЋЕЊА (ЗА ИСХОД МОЖЕ ИМАТИ УПИС ПРАВА)

14 / 44

Број предмета: УОП; Сврха упита: Ванпарнични поступак – јавни бележник; Општина: ВОЖДОВАЦ; КО: ВОЖДОВАЦ; Број парцеле: 7671; Подброј парцеле: 1; Датум: 20.10.2020.г. 16:09; Извор података: Републички геодетски завод

Опис терета:	РЕШЕЊЕМ БР. 952-02-13-95/2014 НА ОСНОВУ ЗАКЉУЧКА ПОСЛ.БР.И И 95/14 ОД ДАНА 30.01.2015. ГОДИНЕ ИЗВРШИТЕЉА НЕМАЊЕ ПРОТИЋА ИЗ БЕОГРАДА И ЗАКЉУЧКА ПОСЛ.БР.И И 117/14 ИЗВРШИТЕЉА НЕМАЊЕ ПРОТИЋА ИЗ БЕОГРАДА ОД ДАНА 18.06.2014. ГОДИНЕ, ДОЗВОЉАВА СЕ УПИС ЗАБЕЛЕЖБЕ СПРОВОЂЕЊА ИЗВРШЕЊА ОДРЕЂЕНОГ РЕШЕЊЕМ О ИЗВРШЕЊУ ПРИВРЕДНОГ СУДА У БЕОГРАДУ 4.И И 220/14 ОД 16.05.2014. ГОДИНЕ, НА ОСНОВУ ИЗВРШНЕ ИСПРАВЕ - ПРАВНОСНАЖНЕ И ИЗВРШНЕ ПРЕСУДЕ ПРИВРЕДНОГ СУДА У БЕОГРАДУ 8-П-6787/12 ОД ДАНА 27.09.2013. ГОДИНЕ, ИСПРАВЉЕНА РЕШЕЊИМА ПРИВРЕДНОГ СУДА У БЕОГРАДУ П-6787/12 ОД ДАНА 21.10.2013. ГОДИНЕ И ОД 14.11.2013. ГОДИНЕ РАДИ НАПЛАТЕ НОВЧАНОГ ПОТРАЖИВАЊА ИЗВРШНОГ ПОВЕРИОЦА - БОРЕ НАСТАСИЋА ИЗ ГРОЦКЕ, УЛ. ВУЧКА МИЛИЋЕВИЋА БР. 26 ПРЕМА ИЗВРШНОМ ДУЖНИКУ - АК "ВОЖДОВАЦ" А.Д. БЕОГРАД, УЛ. ВОЈВОДЕ СТЕПЕ БР. 318, У ИЗНОСУ ОД 1.767.668,05 ДИНАРА, СА ЗАКОНСКОМ ЗАТЕЗНОМ КАМАТОМ ПОЧЕВ ОД 13.09.2012. ГОДИНЕ ПА ДО ИСПЛАТЕ, КАО И ТРОШКОВЕ ИЗВРШНОГ ПОСТУПКА ПРЕД ИЗВРШИТЕЉЕМ, СУДСКИ ТАКСИ ПО ОДМЕРАЊУ СУДА У ИЗНОСУ ОД 74.138,00 ДИНАРА. УТВРЂИВАЊЕМ ВРЕДНОСТИ НЕПОКРЕТНОСТИ И ПРОДАЈОМ НЕПОКРЕТНОСТИ ТЕ НАМИРЕЊЕМ ИЗВРШНОГ ПОВЕРИОЦА ИЗ ИЗНОСА ДОБИЈЕНОГ ПРОДАЈОМ
Датум уписа:	19.02.2016
Врста:	ЗАБЕЛЕЖБА СПОРА, ОДНОСНО ДРУГОГ ПОСТУПКА КОЈИ СЕ ВОДИ ПРЕД СУДОМ ИЛИ ВРШИОЦЕМ ЈАВНИХ ОВЛАШЋЕЊА (ЗА ИСХОД МОЖЕ ИМАТИ УПИС ПРАВА)
Опис терета:	РЕШЕЊЕМ БР. 952-02-13-95/2014 НА ОСНОВУ ЗАКЉУЧКА ПОСЛ.БР.И И 95/14 ОД ДАНА 30.01.2015. ГОДИНЕ ИЗВРШИТЕЉА НЕМАЊЕ ПРОТИЋА ИЗ БЕОГРАДА И ЗАКЉУЧКА ПОСЛ.БР.И И 118/14 ИЗВРШИТЕЉА НЕМАЊЕ ПРОТИЋА ИЗ БЕОГРАДА ОД ДАНА 18.06.2014. ГОДИНЕ, ДОЗВОЉАВА СЕ УПИС ЗАБЕЛЕЖБЕ СПРОВОЂЕЊА ИЗВРШЕЊА ОДРЕЂЕНОГ РЕШЕЊЕМ О ИЗВРШЕЊУ ПРИВРЕДНОГ СУДА У БЕОГРАДУ 4.И И 223/14 ОД 16.05.2014. ГОДИНЕ, НА ОСНОВУ ИЗВРШНЕ ИСПРАВЕ - ПРАВНОСНАЖНЕ И ИЗВРШНЕ ПРЕСУДЕ ПРИВРЕДНОГ СУДА У БЕОГРАДУ 8-П-6787/12 ОД ДАНА 27.09.2013. ГОДИНЕ, ИСПРАВЉЕНА РЕШЕЊИМА ПРИВРЕДНОГ СУДА У БЕОГРАДУ П-6787/12 ОД ДАНА 21.10.2013. ГОДИНЕ И ОД 14.11.2013. ГОДИНЕ РАДИ НАПЛАТЕ НОВЧАНОГ ПОТРАЖИВАЊА ИЗВРШНОГ ПОВЕРИОЦА - БОЖИДАРА ДРЉЕВИЋА ИЗ БЕОГРАДА, БУЛЕВАР ЉЕЊИНА БР. 141 ПРЕМА ИЗВРШНОМ ДУЖНИКУ - АК "ВОЖДОВАЦ" А.Д. БЕОГРАД, УЛ. ВОЈВОДЕ СТЕПЕ БР. 318, У ИЗНОСУ ОД 1.767.668,05 ДИНАРА, СА ЗАКОНСКОМ ЗАТЕЗНОМ КАМАТОМ ПОЧЕВ ОД 13.09.2012. ГОДИНЕ ПА ДО ИСПЛАТЕ, КАО И ТРОШКОВЕ ИЗВРШНОГ ПОСТУПКА ПРЕД ИЗВРШИТЕЉЕМ, СУДСКИ ТАКСИ ПО ОДМЕРАЊУ СУДА У ИЗНОСУ ОД 74.138,00 ДИНАРА. УТВРЂИВАЊЕМ ВРЕДНОСТИ НЕПОКРЕТНОСТИ И ПРОДАЈОМ НЕПОКРЕТНОСТИ ТЕ НАМИРЕЊЕМ ИЗВРШНОГ ПОВЕРИОЦА ИЗ ИЗНОСА ДОБИЈЕНОГ ПРОДАЈОМ
Датум уписа:	19.02.2016
Врста:	ЗАБЕЛЕЖБА СПОРА, ОДНОСНО ДРУГОГ ПОСТУПКА КОЈИ СЕ ВОДИ ПРЕД СУДОМ ИЛИ ВРШИОЦЕМ ЈАВНИХ ОВЛАШЋЕЊА (ЗА ИСХОД МОЖЕ ИМАТИ УПИС ПРАВА)

15 / 44

Број предмета: УОП; Сврха упита: Ванпарнични поступак – јавни бележник; Општина: ВОЖДОВАЦ; КО: ВОЖДОВАЦ; парцеле: 7671; Подброј парцеле: 1; Датум: 20.10.2020.г. 16:09; Извор података: Републички геодетски завод

Опис терета:	РЕШЕЊЕМ БР. 952-02-13-95/2014 НА ОСНОВУ ЗАКЉУЧКА ПОСЛ.Б 95/14 ОД ДАНА 30.01.2015. ГОДИНЕ ИЗВРШИТЕЉА НЕМАЊЕ ПРОТИЋА ИЗ БЕОГРАДА И ЗАКЉУЧКА ПОСЛ.БР.И И 120/14 ИЗВРШИТЕЉА НЕМАЊЕ ПРОТИЋА ИЗ БЕОГРАДА ОД ДАНА 18.06. ГОДИНЕ, ДОЗВОЉАВА СЕ УПИС ЗАБЕЛЕЖБЕ СПРОВОЂЕЊА ИЗВРШЕЊА ОДРЕЂЕНОГ РЕШЕЊЕМ О ИЗВРШЕЊУ ПРИВРЕДНОГ СУДА У БЕОГРАДУ 4.И И 216/14 ОД 16.05.2014. ГОДИНЕ, НА ОСНОВ ИЗВРШНЕ ИСПРАВЕ - ПРАВНОСНАЖНЕ И ИЗВРШНЕ ПРЕСУДЕ ПРИВРЕДНОГ СУДА У БЕОГРАДУ 8-П-6787/12 ОД ДАНА 27.09.2013 ГОДИНЕ, ИСПРАВЉЕНА РЕШЕЊИМА ПРИВРЕДНОГ СУДА У БЕОГРАДУ П-6787/12 ОД ДАНА 21.10.2013. ГОДИНЕ И ОД 14.11.2013 ГОДИНЕ РАДИ НАПЛАТЕ НОВЧАНОГ ПОТРАЖИВАЊА ИЗВРШНОГ ПОВЕРИОЦА - МАРКА ЈЕВЂИЋА ИЗ БЕОГРАДА, УЛ. НИКШИЋКА Б ПРЕМА ИЗВРШНОМ ДУЖНИКУ - АК "ВОЖДОВАЦ" А.Д. БЕОГРАД, ВОЈВОДЕ СТЕПЕ БР. 318, У ИЗНОСУ ОД 1.140.431,00 ДИНАРА, СА ЗАКОНСКОМ ЗАТЕЗНОМ КАМАТОМ ПОЧЕВ ОД 13.09.2012. ГОДИНЕ ДО ИСПЛАТЕ, КАО И ТРОШКОВЕ ИЗВРШНОГ ПОСТУПКА ПРЕД ИЗВРШИТЕЉЕМ, СУДСКИ ТАКСИ ПО ОДМЕРАЊУ СУДА У ИЗНОСУ 65.752,00 ДИНАРА. УТВРЂИВАЊЕМ ВРЕДНОСТИ НЕПОКРЕТНОСТИ ПРОДАЈОМ НЕПОКРЕТНОСТИ ТЕ НАМИРЕЊЕМ ИЗВРШНОГ ПОВЕРИОЦА ИЗ ИЗНОСА ДОБИЈЕНОГ ПРОДАЈОМ
Датум уписа:	19.02.2016
Врста:	ЗАБЕЛЕЖБА СПОРА, ОДНОСНО ДРУГОГ ПОСТУПКА КОЈИ СЕ ВОДИ ПРЕД СУДОМ ИЛИ ВРШИОЦЕМ ЈАВНИХ ОВЛАШЋЕЊА (ЗА ИСХОД МОЖЕ ИМАТИ УПИС ПРАВА)
Опис терета:	РЕШЕЊЕМ БР. 952-02-13-95/2014 НА ОСНОВУ ЗАКЉУЧКА ПОСЛ.БР. 95/14 ОД ДАНА 30.01.2015. ГОДИНЕ ИЗВРШИТЕЉА НЕМАЊЕ ПРОТИЋА ИЗ БЕОГРАДА И ЗАКЉУЧКА ПОСЛ.БР.И И 121/14 ИЗВРШИТЕЉА НЕМАЊЕ ПРОТИЋА ИЗ БЕОГРАДА ОД ДАНА 18.06.2 ГОДИНЕ, ДОЗВОЉАВА СЕ УПИС ЗАБЕЛЕЖБЕ СПРОВОЂЕЊА ИЗВРШЕЊА ОДРЕЂЕНОГ РЕШЕЊЕМ О ИЗВРШЕЊУ ПРИВРЕДНОГ СУДА У БЕОГРАДУ 4.И И 202/14 ОД 16.05.2014. ГОДИНЕ, НА ОСНОВ ИЗВРШНЕ ИСПРАВЕ - ПРАВНОСНАЖНЕ И ИЗВРШНЕ ПРЕСУДЕ ПРИВРЕДНОГ СУДА У БЕОГРАДУ 8-П-6787/12 ОД ДАНА 27.09.2013. ГОДИНЕ, ИСПРАВЉЕНА РЕШЕЊИМА ПРИВРЕДНОГ СУДА У БЕОГРАДУ П-6787/12 ОД ДАНА 21.10.2013. ГОДИНЕ И ОД 14.11.2013. ГОДИНЕ РАДИ НАПЛАТЕ НОВЧАНОГ ПОТРАЖИВАЊА ИЗВРШНОГ ПОВЕРИОЦА - САВЕ ПЕТРОВИЋА ИЗ БЕОГРАДА, БУЛЕВАР ОСЛОБОЂЕЊА БР. 38 ПРЕМА ИЗВРШНОМ ДУЖНИКУ - АК "ВОЖДОВАЦ" А.Д. БЕОГРАД, УЛ. ВОЈВОДЕ СТЕПЕ БР. 318, У ИЗНОСУ ОД 1.140.431,00 ДИНАРА, СА ЗАКОНСКОМ ЗАТЕЗНОМ КАМАТОМ ПОЧЕВ ОД 13.09.2012. ГОДИНЕ ПА ДО ИСПЛАТЕ, КАО И ТРОШКОВЕ ИЗВРШНОГ ПОСТУПКА ПРЕД ИЗВРШИТЕЉЕМ, СУДСКИ ТАКСИ ПО ОДМЕРАЊУ СУДА У ИЗНОСУ ОД 65.752,00 ДИНАРА. УТВРЂИВАЊЕМ ВРЕДНОСТИ НЕПОКРЕТНОСТИ И ПРОДАЈОМ НЕПОКРЕТНОСТИ ТЕ НАМИРЕЊЕМ ИЗВРШНОГ ПОВЕРИОЦА ИЗ ИЗНОСА ДОБИЈЕНОГ ПРОДАЈОМ
Датум уписа:	19.02.2016
Врста:	ЗАБЕЛЕЖБА СПОРА, ОДНОСНО ДРУГОГ ПОСТУПКА КОЈИ СЕ ВОДИ ПРЕД СУДОМ ИЛИ ВРШИОЦЕМ ЈАВНИХ ОВЛАШЋЕЊА (ЗА ИСХОД МОЖЕ ИМАТИ УПИС ПРАВА)

16 / 44

Број предмета: УОП; Сврха упита: Ванпарнични поступак – јавни бележник; Општина: ВОЖДОВАЦ; КО: ВОЖДОВАЦ; Број парцеле: 7671; Подброј парцеле: 1; Датум: 20.10.2020.г. 16:09; Извор података: Републички геодетски завод

Опис терета:	РЕШЕЊЕМ БР. 952-02-13-95/2014 НА ОСНОВУ ЗАКЉУЧКА ПОСЛ.БР.И И 95/14 ОД ДАНА 30.01.2015. ГОДИНЕ ИЗВРШИТЕЉА НЕМАЊЕ ПРОТИЋА ИЗ БЕОГРАДА И ЗАКЉУЧКА ПОСЛ.БР.И И 122/14 ИЗВРШИТЕЉА НЕМАЊЕ ПРОТИЋА ИЗ БЕОГРАДА ОД ДАНА 18.06.2014. ГОДИНЕ, ДОЗВОЉАВА СЕ УПИС ЗАБЕЛЕЖБЕ СПРОВОЂЕЊА ИЗВРШЕЊА ОДРЕЂЕНОГ РЕШЕЊЕМ О ИЗВРШЕЊУ ПРИВРЕДНОГ СУДА У БЕОГРАДУ 4.И И 203/14 ОД 16.05.2014. ГОДИНЕ, НА ОСНОВУ ИЗВРШНЕ ИСПРАВЕ - ПРАВНОСНАЖНЕ И ИЗВРШНЕ ПРЕСУДЕ ПРИВРЕДНОГ СУДА У БЕОГРАДУ 8-П-6787/12 ОД ДАНА 27.09.2013. ГОДИНЕ, ИСПРАВЉЕНА РЕШЕЊИМА ПРИВРЕДНОГ СУДА У БЕОГРАДУ П-6787/12 ОД ДАНА 21.10.2013. ГОДИНЕ И ОД 14.11.2013. ГОДИНЕ РАДИ НАПЛАТЕ НОВЧАНОГ ПОТРАЖИВАЊА ИЗВРШНОГ ПОВЕРИОЦА - ОБРАДОВИЋ БРАНИМИРА ИЗ БЕОГРАДА, УЛ. ОМЛАДИНСКИХ БРИГАДА БР. 87 ПРЕМА ИЗВРШНОМ ДУЖНИКУ - АК "ВОЖДОВАЦ" А.Д. БЕОГРАД, УЛ. ВОЈВОДЕ СТЕПЕ БР. 318, У ИЗНОСУ ОД 1.140.431,00 ДИНАРА, СА ЗАКОНСКОМ ЗАТЕЗНОМ КАМАТОМ ПОЧЕВ ОД 13.09.2012. ГОДИНЕ ПА ДО ИСПЛАТЕ, КАО И ТРОШКОВЕ ИЗВРШНОГ ПОСТУПКА ПРЕД ИЗВРШИТЕЉЕМ, СУДСКИ ТАКСИ ПО ОДМЕРАЊУ СУДА У ИЗНОСУ ОД 65.752,00 ДИНАРА. УТВРЂИВАЊЕМ ВРЕДНОСТИ НЕПОКРЕТНОСТИ И ПРОДАЈОМ НЕПОКРЕТНОСТИ ТЕ НАМИРЕЊЕМ ИЗВРШНОГ ПОВЕРИОЦА ИЗ ИЗНОСА ДОБИЈЕНОГ ПРОДАЈОМ
Датум уписа:	19.02.2016
Врста:	ЗАБЕЛЕЖБА СПОРА, ОДНОСНО ДРУГОГ ПОСТУПКА КОЈИ СЕ ВОДИ ПРЕД СУДОМ ИЛИ ВРШИОЦЕМ ЈАВНИХ ОВЛАШЋЕЊА (ЗА ИСХОД МОЖЕ ИМАТИ УПИС ПРАВА)
Опис терета:	РЕШЕЊЕМ БР. 952-02-13-95/2014 НА ОСНОВУ ЗАКЉУЧКА ПОСЛ.БР.И И 95/14 ОД ДАНА 30.01.2015. ГОДИНЕ ИЗВРШИТЕЉА НЕМАЊЕ ПРОТИЋА ИЗ БЕОГРАДА И ЗАКЉУЧКА ПОСЛ.БР.И И 123/14 ИЗВРШИТЕЉА НЕМАЊЕ ПРОТИЋА ИЗ БЕОГРАДА ОД ДАНА 18.06.2014. ГОДИНЕ, ДОЗВОЉАВА СЕ УПИС ЗАБЕЛЕЖБЕ СПРОВОЂЕЊА ИЗВРШЕЊА ОДРЕЂЕНОГ РЕШЕЊЕМ О ИЗВРШЕЊУ ПРИВРЕДНОГ СУДА У БЕОГРАДУ 4.И И 204/14 ОД 16.05.2014. ГОДИНЕ, НА ОСНОВУ ИЗВРШНЕ ИСПРАВЕ - ПРАВНОСНАЖНЕ И ИЗВРШНЕ ПРЕСУДЕ ПРИВРЕДНОГ СУДА У БЕОГРАДУ 8-П-6787/12 ОД ДАНА 27.09.2013. ГОДИНЕ, ИСПРАВЉЕНА РЕШЕЊИМА ПРИВРЕДНОГ СУДА У БЕОГРАДУ П-6787/12 ОД ДАНА 21.10.2013. ГОДИНЕ И ОД 14.11.2013. ГОДИНЕ РАДИ НАПЛАТЕ НОВЧАНОГ ПОТРАЖИВАЊА ИЗВРШНОГ ПОВЕРИОЦА - ЈОВАНА ЂЕРИСИЛА ИЗ БЕОГРАДА, УЛ. ПЛИТВИЧКА БР. 12 ПРЕМА ИЗВРШНОМ ДУЖНИКУ - АК "ВОЖДОВАЦ" А.Д. БЕОГРАД, УЛ. ВОЈВОДЕ СТЕПЕ БР. 318, У ИЗНОСУ ОД 1.140.431,00 ДИНАРА, СА ЗАКОНСКОМ ЗАТЕЗНОМ КАМАТОМ ПОЧЕВ ОД 13.09.2012. ГОДИНЕ ПА ДО ИСПЛАТЕ, КАО И ТРОШКОВЕ ИЗВРШНОГ ПОСТУПКА ПРЕД ИЗВРШИТЕЉЕМ, СУДСКИ ТАКСИ ПО ОДМЕРАЊУ СУДА У ИЗНОСУ ОД 65.752,00 ДИНАРА. УТВРЂИВАЊЕМ ВРЕДНОСТИ НЕПОКРЕТНОСТИ И ПРОДАЈОМ НЕПОКРЕТНОСТИ ТЕ НАМИРЕЊЕМ ИЗВРШНОГ ПОВЕРИОЦА ИЗ ИЗНОСА ДОБИЈЕНОГ ПРОДАЈОМ
Датум уписа:	19.02.2016
Врста:	ЗАБЕЛЕЖБА СПОРА, ОДНОСНО ДРУГОГ ПОСТУПКА КОЈИ СЕ ВОДИ ПРЕД СУДОМ ИЛИ ВРШИОЦЕМ ЈАВНИХ ОВЛАШЋЕЊА (ЗА ИСХОД МОЖЕ ИМАТИ УПИС ПРАВА)

17 / 44

Број предмета: УОП; Сврха упита: Ванпарнични поступак – јавни бележник; Општина: ВОЖДОВАЦ; КО: ВОЖДОВАЦ; Број парцеле: 7671; Подброј парцеле: 1; Датум: 20.10.2020.г. 16:09; Извор података: Републички геодетски завод

Опис терета:	РЕШЕЊЕМ БР. 952-02-13-95/2014 НА ОСНОВУ ЗАКЉУЧКА ПОСЛ.БР.И И 95/14 ОД ДАНА 30.01.2015. ГОДИНЕ ИЗВРШИТЕЉА НЕМАЊЕ ПРОТИЋА ИЗ БЕОГРАДА И ЗАКЉУЧКА ПОСЛ.БР.И И 147/14 ИЗВРШИТЕЉА НЕМАЊЕ ПРОТИЋА ИЗ БЕОГРАДА ОД ДАНА 04.07.2014. ГОДИНЕ, ДОЗВОЉАВА СЕ УПИС ЗАБЕЛЕЖБЕ СПРОВОЂЕЊА ИЗВРШЕЊА ОДРЕЂЕНОГ РЕШЕЊЕМ О ИЗВРШЕЊУ ПРИВРЕДНОГ СУДА У БЕОГРАДУ 5.И И 210/14 ОД 16.05.2014. ГОДИНЕ, НА ОСНОВУ ИЗВРШНЕ ИСПРАВЕ - ПРАВНОСНАЖНЕ И ИЗВРШНЕ ПРЕСУДЕ ПРИВРЕДНОГ СУДА У БЕОГРАДУ 8-П-6787/12 ОД ДАНА 27.09.2013. ГОДИНЕ, ИСПРАВЉЕНА РЕШЕЊИМА ПРИВРЕДНОГ СУДА У БЕОГРАДУ П-6787/12 ОД ДАНА 21.10.2013. ГОДИНЕ И ОД 14.11.2013. ГОДИНЕ РАДИ НАПЛАТЕ НОВЧАНОГ ПОТРАЖИВАЊА ИЗВРШНОГ ПОВЕРИОЦА - ДУШАНА ЂУРЧИЋА ИЗ БЕОГРАДА, УЛ. МЛАДЕ БОСНЕ БР. 40 ПРЕМА ИЗВРШНОМ ДУЖНИКУ - АК "ВОЖДОВАЦ" А.Д. БЕОГРАД, УЛ. ВОЈВОДЕ СТЕПЕ БР. 318, У ИЗНОСУ ОД 285.107,75 ДИНАРА, СА ЗАКОНСКОМ ЗАТЕЗНОМ КАМАТОМ ПОЧЕВ ОД 13.09.2012. ГОДИНЕ ПА ДО ИСПЛАТЕ, КАО И ТРОШКОВЕ ИЗВРШНОГ ПОСТУПКА ПРЕД ИЗВРШИТЕЉЕМ, СУДСКИ ТАКСИ ПО ОДМЕРАЊУ СУДА У ИЗНОСУ ОД 21.502,00 ДИНАРА. УТВРЂИВАЊЕМ ВРЕДНОСТИ НЕПОКРЕТНОСТИ И ПРОДАЈОМ НЕПОКРЕТНОСТИ ТЕ НАМИРЕЊЕМ ИЗВРШНОГ ПОВЕРИОЦА ИЗ ИЗНОСА ДОБИЈЕНОГ ПРОДАЈОМ
Датум уписа:	19.02.2016
Врста:	ЗАБЕЛЕЖБА СПОРА, ОДНОСНО ДРУГОГ ПОСТУПКА КОЈИ СЕ ВОДИ ПРЕД СУДОМ ИЛИ ВРШИОЦЕМ ЈАВНИХ ОВЛАШЋЕЊА (ЗА ИСХОД МОЖЕ ИМАТИ УПИС ПРАВА)
Опис терета:	РЕШЕЊЕМ БР. 952-02-13-95/2014 НА ОСНОВУ ЗАКЉУЧКА ПОСЛ.БР.И И 95/14 ОД ДАНА 30.01.2015. ГОДИНЕ ИЗВРШИТЕЉА НЕМАЊЕ ПРОТИЋА ИЗ БЕОГРАДА И ЗАКЉУЧКА ПОСЛ.БР.И И 148/14 ИЗВРШИТЕЉА НЕМАЊЕ ПРОТИЋА ИЗ БЕОГРАДА ОД ДАНА 04.07.2014. ГОДИНЕ, ДОЗВОЉАВА СЕ УПИС ЗАБЕЛЕЖБЕ СПРОВОЂЕЊА ИЗВРШЕЊА ОДРЕЂЕНОГ РЕШЕЊЕМ О ИЗВРШЕЊУ ПРИВРЕДНОГ СУДА У БЕОГРАДУ 5.И И 219/14 ОД 16.05.2014. ГОДИНЕ, НА ОСНОВУ ИЗВРШНЕ ИСПРАВЕ - ПРАВНОСНАЖНЕ И ИЗВРШНЕ ПРЕСУДЕ ПРИВРЕДНОГ СУДА У БЕОГРАДУ 8-П-6787/12 ОД ДАНА 27.09.2013. ГОДИНЕ, ИСПРАВЉЕНА РЕШЕЊИМА ПРИВРЕДНОГ СУДА У БЕОГРАДУ П-6787/12 ОД ДАНА 21.10.2013. ГОДИНЕ И ОД 14.11.2013. ГОДИНЕ РАДИ НАПЛАТЕ НОВЧАНОГ ПОТРАЖИВАЊА ИЗВРШНОГ ПОВЕРИОЦА - МИЛИЦЕ ГРУЛОВИЋ ИЗ БЕОГРАДА, УЛ. МИЛОЈА ПАВЛОВИЋА БР. 14 ПРЕМА ИЗВРШНОМ ДУЖНИКУ - АК "ВОЖДОВАЦ" А.Д. БЕОГРАД, УЛ. ВОЈВОДЕ СТЕПЕ БР. 318, У ИЗНОСУ ОД 1.140.431,00 ДИНАРА, СА ЗАКОНСКОМ ЗАТЕЗНОМ КАМАТОМ ПОЧЕВ ОД 13.09.2012. ГОДИНЕ ПА ДО ИСПЛАТЕ, КАО И ТРОШКОВЕ ИЗВРШНОГ ПОСТУПКА ПРЕД ИЗВРШИТЕЉЕМ, СУДСКИ ТАКСИ ПО ОДМЕРАЊУ СУДА У ИЗНОСУ ОД 65.752,00 ДИНАРА. УТВРЂИВАЊЕМ ВРЕДНОСТИ НЕПОКРЕТНОСТИ И ПРОДАЈОМ НЕПОКРЕТНОСТИ ТЕ НАМИРЕЊЕМ ИЗВРШНОГ ПОВЕРИОЦА ИЗ ИЗНОСА ДОБИЈЕНОГ ПРОДАЈОМ
Датум уписа:	19.02.2016
Врста:	ЗАБЕЛЕЖБА СПОРА, ОДНОСНО ДРУГОГ ПОСТУПКА КОЈИ СЕ ВОДИ ПРЕД СУДОМ ИЛИ ВРШИОЦЕМ ЈАВНИХ ОВЛАШЋЕЊА (ЗА ИСХОД МОЖЕ ИМАТИ УПИС ПРАВА)

18 / 44

Број предмета: УОП; Сврха упита: Ванпарнични поступак – јавни бележник; Општина: ВОЖДОВАЦ; КО: ВОЖДОВАЦ; Број парцеле: 7671; Подброј парцеле: 1; Датум: 20.10.2020.г. 16:09; Извор података: Републички геодетски завод

Опис терета:	РЕШЕЊЕМ БР. 952-02-13-95/2014 НА ОСНОВУ ЗАКЉУЧКА ПОСЛ.БР.И И 95/14 ОД ДАНА 30.01.2015. ГОДИНЕ ИЗВРШИТЕЉА НЕМАЊЕ ПРОТИЋА ИЗ БЕОГРАДА И ЗАКЉУЧКА ПОСЛ.БР.И И 149/14 ИЗВРШИТЕЉА НЕМАЊЕ ПРОТИЋА ИЗ БЕОГРАДА ОД ДАНА 04.07.2014. ГОДИНЕ, ДОЗВОЉАВА СЕ УПИС ЗАБЕЛЕЖБЕ СПРОВОЂЕЊА ИЗВРШЕЊА ОДРЕЂЕНОГ РЕШЕЊЕМ О ИЗВРШЕЊУ ПРИВРЕДНОГ СУДА У БЕОГРАДУ 5.И И 214/14 ОД 16.05.2014. ГОДИНЕ, НА ОСНОВУ ИЗВРШНЕ ИСПРАВЕ - ПРАВНОСНАЖНЕ И ИЗВРШНЕ ПРЕСУДЕ ПРИВРЕДНОГ СУДА У БЕОГРАДУ 8-П-6787/12 ОД ДАНА 27.09.2013. ГОДИНЕ, ИСПРАВЉЕНА РЕШЕЊИМА ПРИВРЕДНОГ СУДА У БЕОГРАДУ П-6787/12 ОД ДАНА 21.10.2013. ГОДИНЕ И ОД 14.11.2013. ГОДИНЕ РАДИ НАПЛАТЕ НОВЧАНОГ ПОТРАЖИВАЊА ИЗВРШНОГ ПОВЕРИОЦА - ВОЈИСЛАВА РАДАНОВИЋА ИЗ БЕОГРАДА, УЛ. ТИРШОВА БР. 7 ПРЕМА ИЗВРШНОМ ДУЖНИКУ - АК "ВОЖДОВАЦ" А.Д. БЕОГРАД, УЛ. ВОЈВОДЕ СТЕПЕ БР. 318, У ИЗНОСУ ОД 1.767.668,05 ДИНАРА, СА ЗАКОНСКОМ ЗАТЕЗНОМ КАМАТОМ ПОЧЕВ ОД 13.09.2012. ГОДИНЕ ПА ДО ИСПЛАТЕ, КАО И ТРОШКОВЕ ИЗВРШНОГ ПОСТУПКА ПРЕД ИЗВРШИТЕЉЕМ, СУДСКИ ТАКСИ ПО ОДМЕРАЊУ СУДА У ИЗНОСУ ОД 74.138,00 ДИНАРА. УТВРЂИВАЊЕМ ВРЕДНОСТИ НЕПОКРЕТНОСТИ И ПРОДАЈОМ НЕПОКРЕТНОСТИ ТЕ НАМИРЕЊЕМ ИЗВРШНОГ ПОВЕРИОЦА ИЗ ИЗНОСА ДОБИЈЕНОГ ПРОДАЈОМ
Датум уписа:	19.02.2016
Врста:	ЗАБЕЛЕЖБА СПОРА, ОДНОСНО ДРУГОГ ПОСТУПКА КОЈИ СЕ ВОДИ ПРЕД СУДОМ ИЛИ ВРШИОЦЕМ ЈАВНИХ ОВЛАШЋЕЊА (ЗА ИСХОД МОЖЕ ИМАТИ УПИС ПРАВА)
Опис терета:	РЕШЕЊЕМ БР. 952-02-13-95/2014 НА ОСНОВУ ЗАКЉУЧКА ПОСЛ.БР.И И 95/14 ОД ДАНА 30.01.2015. ГОДИНЕ ИЗВРШИТЕЉА НЕМАЊЕ ПРОТИЋА ИЗ БЕОГРАДА И ЗАКЉУЧКА ПОСЛ.БР.И И 150/14 ИЗВРШИТЕЉА НЕМАЊЕ ПРОТИЋА ИЗ БЕОГРАДА ОД ДАНА 04.07.2014. ГОДИНЕ, ДОЗВОЉАВА СЕ УПИС ЗАБЕЛЕЖБЕ СПРОВОЂЕЊА ИЗВРШЕЊА ОДРЕЂЕНОГ РЕШЕЊЕМ О ИЗВРШЕЊУ ПРИВРЕДНОГ СУДА У БЕОГРАДУ 5.И И 200/14 ОД 16.05.2014. ГОДИНЕ, НА ОСНОВУ ИЗВРШНЕ ИСПРАВЕ - ПРАВНОСНАЖНЕ И ИЗВРШНЕ ПРЕСУДЕ ПРИВРЕДНОГ СУДА У БЕОГРАДУ 8-П-6787/12 ОД ДАНА 27.09.2013. ГОДИНЕ, ИСПРАВЉЕНА РЕШЕЊИМА ПРИВРЕДНОГ СУДА У БЕОГРАДУ П-6787/12 ОД ДАНА 21.10.2013. ГОДИНЕ И ОД 14.11.2013. ГОДИНЕ РАДИ НАПЛАТЕ НОВЧАНОГ ПОТРАЖИВАЊА ИЗВРШНОГ ПОВЕРИОЦА - ИВАНА БОЖИЋА ИЗ БЕОГРАДА, УЛ. МЛАДЕ БОСНЕ БР. 40 ПРЕМА ИЗВРШНОМ ДУЖНИКУ - АК "ВОЖДОВАЦ" А.Д. БЕОГРАД, УЛ. ВОЈВОДЕ СТЕПЕ БР. 318, У ИЗНОСУ ОД 285.107, 75 ДИНАРА, СА ЗАКОНСКОМ ЗАТЕЗНОМ КАМАТОМ ПОЧЕВ ОД 13.09.2012. ГОДИНЕ ПА ДО ИСПЛАТЕ, КАО И ТРОШКОВЕ ИЗВРШНОГ ПОСТУПКА ПРЕД ИЗВРШИТЕЉЕМ, СУДСКИ ТАКСИ ПО ОДМЕРАЊУ СУДА У ИЗНОСУ ОД 21.502,00 ДИНАРА. УТВРЂИВАЊЕМ ВРЕДНОСТИ НЕПОКРЕТНОСТИ И ПРОДАЈОМ НЕПОКРЕТНОСТИ ТЕ НАМИРЕЊЕМ ИЗВРШНОГ ПОВЕРИОЦА ИЗ ИЗНОСА ДОБИЈЕНОГ ПРОДАЈОМ
Датум уписа:	19.02.2016
Врста:	ЗАБЕЛЕЖБА СПОРА, ОДНОСНО ДРУГОГ ПОСТУПКА КОЈИ СЕ ВОДИ ПРЕД СУДОМ ИЛИ ВРШИОЦЕМ ЈАВНИХ ОВЛАШЋЕЊА (ЗА ИСХОД МОЖЕ ИМАТИ УПИС ПРАВА)

19 / 44

Број предмета: УОП; Сврха упита: Ванпарнични поступак – јавни бележник; Општина: ВОЖДОВАЦ; КО: ВОЖДОВАЦ; Број парцеле: 7671; Подброј парцеле: 1; Датум: 20.10.2020.г. 16:09; Извор података: Републички геодетски завод

Опис терета:	РЕШЕЊЕМ БР. 952-02-13-95/2014 НА ОСНОВУ ЗАКЉУЧКА ПОСЛ.БР.И И 95/14 ОД ДАНА 30.01.2015. ГОДИНЕ ИЗВРШИТЕЉА НЕМАЊЕ ПРОТИЋА ИЗ БЕОГРАДА И ЗАКЉУЧКА ПОСЛ.БР.И И 151/14 ИЗВРШИТЕЉА НЕМАЊЕ ПРОТИЋА ИЗ БЕОГРАДА ОД ДАНА 04.07.2014. ГОДИНЕ, ДОЗВОЉАВА СЕ УПИС ЗАБЕЛЕЖБЕ СПРОВОЂЕЊА ИЗВРШЕЊА ОДРЕЂЕНОГ РЕШЕЊЕМ О ИЗВРШЕЊУ ПРИВРЕДНОГ СУДА У БЕОГРАДУ 5.И И 201/14 ОД 16.05.2014. ГОДИНЕ, НА ОСНОВУ ИЗВРШНЕ ИСПРАВЕ - ПРАВНОСНАЖНЕ И ИЗВРШНЕ ПРЕСУДЕ ПРИВРЕДНОГ СУДА У БЕОГРАДУ 8-П-6787/12 ОД ДАНА 27.09.2013. ГОДИНЕ, ИСПРАВЉЕНА РЕШЕЊИМА ПРИВРЕДНОГ СУДА У БЕОГРАДУ П-6787/12 ОД ДАНА 21.10.2013. ГОДИНЕ И ОД 14.11.2013. ГОДИНЕ РАДИ НАПЛАТЕ НОВЧАНОГ ПОТРАЖИВАЊА ИЗВРШНОГ ПОВЕРИОЦА - ЗОРАНА СТОЈАНОВИЋА ИЗ БЕОГРАДА, УЛ. ВОЈВОДЕ СТЕПЕ БР. 547 ПРЕМА ИЗВРШНОМ ДУЖНИКУ - АК "ВОЖДОВАЦ" А.Д. БЕОГРАД, УЛ. ВОЈВОДЕ СТЕПЕ БР. 318, У ИЗНОСУ ОД 1.140.431,00 ДИНАРА, СА ЗАКОНСКОМ ЗАТЕЗНОМ КАМАТОМ ПОЧЕВ ОД 13.09.2012. ГОДИНЕ ПА ДО ИСПЛАТЕ, КАО И ТРОШКОВЕ ИЗВРШНОГ ПОСТУПКА ПРЕД ИЗВРШИТЕЉЕМ, СУДСКИ ТАКСИ ПО ОДМЕРАЊУ СУДА У ИЗНОСУ ОД 65.752,00 ДИНАРА. УТВРЂИВАЊЕМ ВРЕДНОСТИ НЕПОКРЕТНОСТИ И ПРОДАЈОМ НЕПОКРЕТНОСТИ ТЕ НАМИРЕЊЕМ ИЗВРШНОГ ПОВЕРИОЦА ИЗ ИЗНОСА ДОБИЈЕНОГ ПРОДАЈОМ
Датум уписа:	19.02.2016
Врста:	ЗАБЕЛЕЖБА СПОРА, ОДНОСНО ДРУГОГ ПОСТУПКА КОЈИ СЕ ВОДИ ПРЕД СУДОМ ИЛИ ВРШИОЦЕМ ЈАВНИХ ОВЛАШЋЕЊА (ЗА ИСХОД МОЖЕ ИМАТИ УПИС ПРАВА)
Опис терета:	РЕШЕЊЕМ БР. 952-02-13-95/2014 НА ОСНОВУ ЗАКЉУЧКА ПОСЛ.БР.И И 95/14 ОД ДАНА 30.01.2015. ГОДИНЕ ИЗВРШИТЕЉА НЕМАЊЕ ПРОТИЋА ИЗ БЕОГРАДА И ЗАКЉУЧКА ПОСЛ.БР.И И 152/14 ИЗВРШИТЕЉА НЕМАЊЕ ПРОТИЋА ИЗ БЕОГРАДА ОД ДАНА 04.07.2014. ГОДИНЕ, ДОЗВОЉАВА СЕ УПИС ЗАБЕЛЕЖБЕ СПРОВОЂЕЊА ИЗВРШЕЊА ОДРЕЂЕНОГ РЕШЕЊЕМ О ИЗВРШЕЊУ ПРИВРЕДНОГ СУДА У БЕОГРАДУ 5.И И 206/14 ОД 16.05.2014. ГОДИНЕ, НА ОСНОВУ ИЗВРШНЕ ИСПРАВЕ - ПРАВНОСНАЖНЕ И ИЗВРШНЕ ПРЕСУДЕ ПРИВРЕДНОГ СУДА У БЕОГРАДУ 8-П-6787/12 ОД ДАНА 27.09.2013. ГОДИНЕ, ИСПРАВЉЕНА РЕШЕЊИМА ПРИВРЕДНОГ СУДА У БЕОГРАДУ П-6787/12 ОД ДАНА 21.10.2013. ГОДИНЕ И ОД 14.11.2013. ГОДИНЕ РАДИ НАПЛАТЕ НОВЧАНОГ ПОТРАЖИВАЊА ИЗВРШНОГ ПОВЕРИОЦА - ВЕЛИЈЕ АЛИЈЕВИЋА ИЗ БЕОГРАДА, УЛ. ГРАХОВСКА БР. 17 ПРЕМА ИЗВРШНОМ ДУЖНИКУ - АК "ВОЖДОВАЦ" А.Д. БЕОГРАД, УЛ. ВОЈВОДЕ СТЕПЕ БР. 318, У ИЗНОСУ ОД 7.184.715,30 ДИНАРА, СА ЗАКОНСКОМ ЗАТЕЗНОМ КАМАТОМ ПОЧЕВ ОД 13.09.2012. ГОДИНЕ ПА ДО ИСПЛАТЕ, КАО И ТРОШКОВЕ ИЗВРШНОГ ПОСТУПКА ПРЕД ИЗВРШИТЕЉЕМ, СУДСКИ ТАКСИ ПО ОДМЕРАЊУ СУДА У ИЗНОСУ ОД 114.724,00 ДИНАРА. УТВРЂИВАЊЕМ ВРЕДНОСТИ НЕПОКРЕТНОСТИ И ПРОДАЈОМ НЕПОКРЕТНОСТИ ТЕ НАМИРЕЊЕМ ИЗВРШНОГ ПОВЕРИОЦА ИЗ ИЗНОСА ДОБИЈЕНОГ ПРОДАЈОМ
Датум уписа:	19.02.2016
Врста:	ЗАБЕЛЕЖБА СПОРА, ОДНОСНО ДРУГОГ ПОСТУПКА КОЈИ СЕ ВОДИ ПРЕД СУДОМ ИЛИ ВРШИОЦЕМ ЈАВНИХ ОВЛАШЋЕЊА (ЗА ИСХОД МОЖЕ ИМАТИ УПИС ПРАВА)

20 / 44

Број предмета: УОП; Сврха упита: Ванпарнични поступак – јавни бележник; Општина: ВОЖДОВАЦ; КО: ВОЖДОВАЦ; Број парцеле: 7671; Подброј парцеле: 1; Датум: 20.10.2020.г. 16:09; Извор података: Републички геодетски завод

Опис терета:	РЕШЕЊЕМ БР. 952-02-13-95/2014 НА ОСНОВУ ЗАКЉУЧКА ПОСЛ.БР.И И 95/14 ОД ДАНА 30.01.2015. ГОДИНЕ ИЗВРШИТЕЉА НЕМАЊЕ ПРОТИЋА ИЗ БЕОГРАДА И ЗАКЉУЧКА ПОСЛ.БР.И И 153/14 ИЗВРШИТЕЉА НЕМАЊЕ ПРОТИЋА ИЗ БЕОГРАДА ОД ДАНА 04.07.2014. ГОДИНЕ, ДОЗВОЉАВА СЕ УПИС ЗАБЕЛЕЖБЕ СПРОВОЂЕЊА ИЗВРШЕЊА ОДРЕЂЕНОГ РЕШЕЊЕМ О ИЗВРШЕЊУ ПРИВРЕДНОГ СУДА У БЕОГРАДУ 5.И И 207/14 ОД 16.05.2014. ГОДИНЕ, НА ОСНОВУ ИЗВРШНЕ ИСПРАВЕ - ПРАВНОСНАЖНЕ И ИЗВРШНЕ ПРЕСУДЕ ПРИВРЕДНОГ СУДА У БЕОГРАДУ 8-П-6787/12 ОД ДАНА 27.09.2013. ГОДИНЕ, ИСПРАВЉЕНА РЕШЕЊИМА ПРИВРЕДНОГ СУДА У БЕОГРАДУ П-6787/12 ОД ДАНА 21.10.2013. ГОДИНЕ И ОД 14.11.2013. ГОДИНЕ РАДИ НАПЛАТЕ НОВЧАНОГ ПОТРАЖИВАЊА ИЗВРШНОГ ПОВЕРИОЦА - МИЛАНА БАБИЋА ИЗ БЕОГРАДА, УЛ. ЂУРЂЕВДАНСКА БР. 6 ПРЕМА ИЗВРШНОМ ДУЖНИКУ - АК "ВОЖДОВАЦ" А.Д. БЕОГРАД, УЛ. ВОЈВОДЕ СТЕПЕ БР. 318, У ИЗНОСУ ОД 1.140.431,00 ДИНАРА, СА ЗАКОНСКОМ ЗАТЕЗНОМ КАМАТОМ ПОЧЕВ ОД 13.09.2012. ГОДИНЕ ПА ДО ИСПЛАТЕ, КАО И ТРОШКОВЕ ИЗВРШНОГ ПОСТУПКА ПРЕД ИЗВРШИТЕЉЕМ, СУДСКИ ТАКСИ ПО ОДМЕРАЊУ СУДА У ИЗНОСУ ОД 65.752,00 ДИНАРА. УТВРЂИВАЊЕМ ВРЕДНОСТИ НЕПОКРЕТНОСТИ И ПРОДАЈОМ НЕПОКРЕТНОСТИ ТЕ НАМИРЕЊЕМ ИЗВРШНОГ ПОВЕРИОЦА ИЗ ИЗНОСА ДОБИЈЕНОГ ПРОДАЈОМ
Датум уписа:	19.02.2016
Врста:	ЗАБЕЛЕЖБА СПОРА, ОДНОСНО ДРУГОГ ПОСТУПКА КОЈИ СЕ ВОДИ ПРЕД СУДОМ ИЛИ ВРШИОЦЕМ ЈАВНИХ ОВЛАШЋЕЊА (ЗА ИСХОД МОЖЕ ИМАТИ УПИС ПРАВА)
Опис терета:	РЕШЕЊЕМ БР. 952-02-13-95/2014 НА ОСНОВУ ЗАКЉУЧКА ПОСЛ.БР.И И 95/14 ОД ДАНА 30.01.2015. ГОДИНЕ ИЗВРШИТЕЉА НЕМАЊЕ ПРОТИЋА ИЗ БЕОГРАДА И ЗАКЉУЧКА ПОСЛ.БР.И И 154/14 ИЗВРШИТЕЉА НЕМАЊЕ ПРОТИЋА ИЗ БЕОГРАДА ОД ДАНА 04.07.2014. ГОДИНЕ, ДОЗВОЉАВА СЕ УПИС ЗАБЕЛЕЖБЕ СПРОВОЂЕЊА ИЗВРШЕЊА ОДРЕЂЕНОГ РЕШЕЊЕМ О ИЗВРШЕЊУ ПРИВРЕДНОГ СУДА У БЕОГРАДУ 5.И И 212/14 ОД 16.05.2014. ГОДИНЕ, НА ОСНОВУ ИЗВРШНЕ ИСПРАВЕ - ПРАВНОСНАЖНЕ И ИЗВРШНЕ ПРЕСУДЕ ПРИВРЕДНОГ СУДА У БЕОГРАДУ 8-П-6787/12 ОД ДАНА 27.09.2013. ГОДИНЕ, ИСПРАВЉЕНА РЕШЕЊИМА ПРИВРЕДНОГ СУДА У БЕОГРАДУ П-6787/12 ОД ДАНА 21.10.2013. ГОДИНЕ И ОД 14.11.2013. ГОДИНЕ РАДИ НАПЛАТЕ НОВЧАНОГ ПОТРАЖИВАЊА ИЗВРШНОГ ПОВЕРИОЦА - ДЕЈАНА НИКОЛИЋА ИЗ БЕОГРАДА, БУЛЕВАР КРАЉА АЛЕКСАНДРА БР. 217 ПРЕМА ИЗВРШНОМ ДУЖНИКУ - АК "ВОЖДОВАЦ" А.Д. БЕОГРАД, УЛ. ВОЈВОДЕ СТЕПЕ БР. 318, У ИЗНОСУ ОД 570.215,50 ДИНАРА, СА ЗАКОНСКОМ ЗАТЕЗНОМ КАМАТОМ ПОЧЕВ ОД 13.09.2012. ГОДИНЕ ПА ДО ИСПЛАТЕ, КАО И ТРОШКОВЕ ИЗВРШНОГ ПОСТУПКА ПРЕД ИЗВРШИТЕЉЕМ, СУДСКИ ТАКСИ ПО ОДМЕРАЊУ СУДА У ИЗНОСУ ОД 44.002,00 ДИНАРА. УТВРЂИВАЊЕМ ВРЕДНОСТИ НЕПОКРЕТНОСТИ И ПРОДАЈОМ НЕПОКРЕТНОСТИ ТЕ НАМИРЕЊЕМ ИЗВРШНОГ ПОВЕРИОЦА ИЗ ИЗНОСА ДОБИЈЕНОГ ПРОДАЈОМ
Датум уписа:	19.02.2016
Врста:	ЗАБЕЛЕЖБА СПОРА, ОДНОСНО ДРУГОГ ПОСТУПКА КОЈИ СЕ ВОДИ ПРЕД СУДОМ ИЛИ ВРШИОЦЕМ ЈАВНИХ ОВЛАШЋЕЊА (ЗА ИСХОД МОЖЕ ИМАТИ УПИС ПРАВА)

21 / 44

Број предмета: УОП; Сврха упита: Ванпарнични поступак – јавни бележник; Општина: ВОЖДОВАЦ; КО: ВОЖДОВАЦ; Број парцеле: 7671; Подброј парцеле: 1; Датум: 20.10.2020.г. 16:09; Извор података: Републички геодетски завод

Опис терета:	РЕШЕЊЕМ БР. 952-02-13-95/2014 НА ОСНОВУ ЗАКЉУЧКА ПОСЛ.БР.И И 95/14 ОД ДАНА 30.01.2015. ГОДИНЕ ИЗВРШИТЕЉА НЕМАЊЕ ПРОТИЋА ИЗ БЕОГРАДА И ЗАКЉУЧКА ПОСЛ.БР.И И 155/14 ИЗВРШИТЕЉА НЕМАЊЕ ПРОТИЋА ИЗ БЕОГРАДА ОД ДАНА 04.07.2014. ГОДИНЕ, ДОЗВОЉАВА СЕ УПИС ЗАБЕЛЕЖБЕ СПРОВОЂЕЊА ИЗВРШЕЊА ОДРЕЂЕНОГ РЕШЕЊЕМ О ИЗВРШЕЊУ ПРИВРЕДНОГ СУДА У БЕОГРАДУ 5.И И 221/14 ОД 16.05.2014. ГОДИНЕ, НА ОСНОВУ ИЗВРШНЕ ИСПРАВЕ - ПРАВНОСНАЖНЕ И ИЗВРШНЕ ПРЕСУДЕ ПРИВРЕДНОГ СУДА У БЕОГРАДУ 8-П-6787/12 ОД ДАНА 27.09.2013. ГОДИНЕ, ИСПРАВЉЕНА РЕШЕЊИМА ПРИВРЕДНОГ СУДА У БЕОГРАДУ П-6787/12 ОД ДАНА 21.10.2013. ГОДИНЕ И ОД 14.11.2013. ГОДИНЕ РАДИ НАПЛАТЕ НОВЧАНОГ ПОТРАЖИВАЊА ИЗВРШНОГ ПОВЕРИОЦА - ЗОРАНА МАРКОВИЋА ИЗ ЗЕМУНА, УЛ. БАЧКА БР. 39 ПРЕМА ИЗВРШНОМ ДУЖНИКУ - АК "ВОЖДОВАЦ" А.Д. БЕОГРАД, УЛ. ВОЈВОДЕ СТЕПЕ БР. 318, У ИЗНОСУ ОД 570.215,50 ДИНАРА, СА ЗАКОНСКОМ ЗАТЕЗНОМ КАМАТОМ ПОЧЕВ ОД 13.09.2012. ГОДИНЕ ПА ДО ИСПЛАТЕ, КАО И ТРОШКОВЕ ИЗВРШНОГ ПОСТУПКА ПРЕД ИЗВРШИТЕЉЕМ, СУДСКИ ТАКСИ ПО ОДМЕРАЊУ СУДА У ИЗНОСУ ОД 44.002,00 ДИНАРА. УТВРЂИВАЊЕМ ВРЕДНОСТИ НЕПОКРЕТНОСТИ И ПРОДАЈОМ НЕПОКРЕТНОСТИ ТЕ НАМИРЕЊЕМ ИЗВРШНОГ ПОВЕРИОЦА ИЗ ИЗНОСА ДОБИЈЕНОГ ПРОДАЈОМ
Датум уписа:	19.02.2016
Врста:	ЗАБЕЛЕЖБА СПОРА, ОДНОСНО ДРУГОГ ПОСТУПКА КОЈИ СЕ ВОДИ ПРЕД СУДОМ ИЛИ ВРШИОЦЕМ ЈАВНИХ ОВЛАШЋЕЊА (ЗА ИСХОД МОЖЕ ИМАТИ УПИС ПРАВА)
Опис терета:	РЕШЕЊЕМ БР. 952-02-13-95/2014 НА ОСНОВУ ЗАКЉУЧКА ПОСЛ.БР.И И 95/14 ОД ДАНА 30.01.2015. ГОДИНЕ ИЗВРШИТЕЉА НЕМАЊЕ ПРОТИЋА ИЗ БЕОГРАДА И ЗАКЉУЧКА ПОСЛ.БР.И И 156/14 ИЗВРШИТЕЉА НЕМАЊЕ ПРОТИЋА ИЗ БЕОГРАДА ОД ДАНА 04.07.2014. ГОДИНЕ, ДОЗВОЉАВА СЕ УПИС ЗАБЕЛЕЖБЕ СПРОВОЂЕЊА ИЗВРШЕЊА ОДРЕЂЕНОГ РЕШЕЊЕМ О ИЗВРШЕЊУ ПРИВРЕДНОГ СУДА У БЕОГРАДУ 5.И И 217/14 ОД 16.05.2014. ГОДИНЕ, НА ОСНОВУ ИЗВРШНЕ ИСПРАВЕ - ПРАВНОСНАЖНЕ И ИЗВРШНЕ ПРЕСУДЕ ПРИВРЕДНОГ СУДА У БЕОГРАДУ 8-П-6787/12 ОД ДАНА 27.09.2013. ГОДИНЕ, ИСПРАВЉЕНА РЕШЕЊИМА ПРИВРЕДНОГ СУДА У БЕОГРАДУ П-6787/12 ОД ДАНА 21.10.2013. ГОДИНЕ И ОД 14.11.2013. ГОДИНЕ РАДИ НАПЛАТЕ НОВЧАНОГ ПОТРАЖИВАЊА ИЗВРШНОГ ПОВЕРИОЦА - СРЕТЕНА БЕЛОПАВЛОВИЋА ИЗ БЕОГРАДА, УЛ. СТЕВАНА ОПАЧИЋА БР. 50 ПРЕМА ИЗВРШНОМ ДУЖНИКУ - АК "ВОЖДОВАЦ" А.Д. БЕОГРАД, УЛ. ВОЈВОДЕ СТЕПЕ БР. 318, У ИЗНОСУ ОД 1.767.668,05 ДИНАРА, СА ЗАКОНСКОМ ЗАТЕЗНОМ КАМАТОМ ПОЧЕВ ОД 13.09.2012. ГОДИНЕ ПА ДО ИСПЛАТЕ, КАО И ТРОШКОВЕ ИЗВРШНОГ ПОСТУПКА ПРЕД ИЗВРШИТЕЉЕМ, СУДСКИ ТАКСИ ПО ОДМЕРАЊУ СУДА У ИЗНОСУ ОД 74.138,00 ДИНАРА. УТВРЂИВАЊЕМ ВРЕДНОСТИ НЕПОКРЕТНОСТИ И ПРОДАЈОМ НЕПОКРЕТНОСТИ ТЕ НАМИРЕЊЕМ ИЗВРШНОГ ПОВЕРИОЦА ИЗ ИЗНОСА ДОБИЈЕНОГ ПРОДАЈОМ
Датум уписа:	19.02.2016
Врста:	ЗАБЕЛЕЖБА СПОРА, ОДНОСНО ДРУГОГ ПОСТУПКА КОЈИ СЕ ВОДИ ПРЕД СУДОМ ИЛИ ВРШИОЦЕМ ЈАВНИХ ОВЛАШЋЕЊА (ЗА ИСХОД МОЖЕ ИМАТИ УПИС ПРАВА)

22 / 44

Број предмета: УОП; Сврха упита: Ванпарнични поступак – јавни бележник; Општина: ВОЖДОВАЦ; КО: ВОЖДОВАЦ; Број парцеле: 7671; Подброј парцеле: 1; Датум: 20.10.2020.г. 16:09; Извор података: Републички геодетски завод

Опис терета:	РЕШЕЊЕМ БР. 952-02-13-95/2014 НА ОСНОВУ ЗАКЉУЧКА ПОСЛ.БР.И И 95/14 ОД ДАНА 30.01.2015. ГОДИНЕ ИЗВРШИТЕЉА НЕМАЊЕ ПРОТИЋА ИЗ БЕОГРАДА И ЗАКЉУЧКА ПОСЛ.БР.И И 157/14 ИЗВРШИТЕЉА НЕМАЊЕ ПРОТИЋА ИЗ БЕОГРАДА ОД ДАНА 04.07.2014. ГОДИНЕ, ДОЗВОЉАВА СЕ УПИС ЗАБЕЛЕЖБЕ СПРОВОЂЕЊА ИЗВРШЕЊА ОДРЕЂЕНОГ РЕШЕЊЕМ О ИЗВРШЕЊУ ПРИВРЕДНОГ СУДА У БЕОГРАДУ 5.И И 211/14 ОД 16.05.2014. ГОДИНЕ, НА ОСНОВУ ИЗВРШНЕ ИСПРАВЕ - ПРАВНОСНАЖНЕ И ИЗВРШНЕ ПРЕСУДЕ ПРИВРЕДНОГ СУДА У БЕОГРАДУ 8-П-6787/12 ОД ДАНА 27.09.2013. ГОДИНЕ, ИСПРАВЉЕНА РЕШЕЊИМА ПРИВРЕДНОГ СУДА У БЕОГРАДУ П-6787/12 ОД ДАНА 21.10.2013. ГОДИНЕ И ОД 14.11.2013. ГОДИНЕ РАДИ НАПЛАТЕ НОВЧАНОГ ПОТРАЖИВАЊА ИЗВРШНОГ ПОВЕРИОЦА - СТРАТКА МЛАДЕНОВА ИЗ БЕОГРАДА, УЛ. ВИТАНОВАЧКА БР. 38 ПРЕМА ИЗВРШНОМ ДУЖНИКУ - АК "ВОЖДОВАЦ" А.Д. БЕОГРАД, УЛ. ВОЈВОДЕ СТЕПЕ БР. 318, У ИЗНОСУ ОД 3.706.400,75 ДИНАРА, СА ЗАКОНСКОМ ЗАТЕЗНОМ КАМАТОМ ПОЧЕВ ОД 13.09.2012. ГОДИНЕ ПА ДО ИСПЛАТЕ, КАО И ТРОШКОВЕ ИЗВРШНОГ ПОСТУПКА ПРЕД ИЗВРШИТЕЉЕМ, СУДСКИ ТАКСИ ПО ОДМЕРАЊУ СУДА У ИЗНОСУ ОД 89.832,00 ДИНАРА. УТВРЂИВАЊЕМ ВРЕДНОСТИ НЕПОКРЕТНОСТИ И ПРОДАЈОМ НЕПОКРЕТНОСТИ ТЕ НАМИРЕЊЕМ ИЗВРШНОГ ПОВЕРИОЦА ИЗ ИЗНОСА ДОБИЈЕНОГ ПРОДАЈОМ
Датум уписа:	19.02.2016
Врста:	ЗАБЕЛЕЖБА СПОРА, ОДНОСНО ДРУГОГ ПОСТУПКА КОЈИ СЕ ВОДИ ПРЕД СУДОМ ИЛИ ВРШИОЦЕМ ЈАВНИХ ОВЛАШЋЕЊА (ЗА ИСХОД МОЖЕ ИМАТИ УПИС ПРАВА)
Опис терета:	РЕШЕЊЕМ БР. 952-02-13-95/2014 НА ОСНОВУ ЗАКЉУЧКА ПОСЛ.БР.И И 95/14 ОД ДАНА 30.01.2015. ГОДИНЕ ИЗВРШИТЕЉА НЕМАЊЕ ПРОТИЋА ИЗ БЕОГРАДА И ЗАКЉУЧКА ПОСЛ.БР.И И 158/14 ИЗВРШИТЕЉА НЕМАЊЕ ПРОТИЋА ИЗ БЕОГРАДА ОД ДАНА 04.07.2014. ГОДИНЕ, ДОЗВОЉАВА СЕ УПИС ЗАБЕЛЕЖБЕ СПРОВОЂЕЊА ИЗВРШЕЊА ОДРЕЂЕНОГ РЕШЕЊЕМ О ИЗВРШЕЊУ ПРИВРЕДНОГ СУДА У БЕОГРАДУ 5.И И 226/14 ОД 16.05.2014. ГОДИНЕ, НА ОСНОВУ ИЗВРШНЕ ИСПРАВЕ - ПРАВНОСНАЖНЕ И ИЗВРШНЕ ПРЕСУДЕ ПРИВРЕДНОГ СУДА У БЕОГРАДУ 8-П-6787/12 ОД ДАНА 27.09.2013. ГОДИНЕ, ИСПРАВЉЕНА РЕШЕЊИМА ПРИВРЕДНОГ СУДА У БЕОГРАДУ П-6787/12 ОД ДАНА 21.10.2013. ГОДИНЕ И ОД 14.11.2013. ГОДИНЕ РАДИ НАПЛАТЕ НОВЧАНОГ ПОТРАЖИВАЊА ИЗВРШНОГ ПОВЕРИОЦА - ДУШАНА СТЕПАНОВИЋА ИЗ БЕОГРАДА-ЈАЈИНАЦА, БУЛЕВАР ОСЛОБОЂЕЊА БР. 163 ПРЕМА ИЗВРШНОМ ДУЖНИКУ - АК "ВОЖДОВАЦ" А.Д. БЕОГРАД, УЛ. ВОЈВОДЕ СТЕПЕ БР. 318, У ИЗНОСУ ОД 1.767.668,05 ДИНАРА, СА ЗАКОНСКОМ ЗАТЕЗНОМ КАМАТОМ ПОЧЕВ ОД 13.09.2012. ГОДИНЕ ПА ДО ИСПЛАТЕ, КАО И ТРОШКОВЕ ИЗВРШНОГ ПОСТУПКА ПРЕД ИЗВРШИТЕЉЕМ, СУДСКИ ТАКСИ ПО ОДМЕРАЊУ СУДА У ИЗНОСУ ОД 74.138,00 ДИНАРА. УТВРЂИВАЊЕМ ВРЕДНОСТИ НЕПОКРЕТНОСТИ И ПРОДАЈОМ НЕПОКРЕТНОСТИ ТЕ НАМИРЕЊЕМ ИЗВРШНОГ ПОВЕРИОЦА ИЗ ИЗНОСА ДОБИЈЕНОГ ПРОДАЈОМ
Датум уписа:	19.02.2016
Врста:	ЗАБЕЛЕЖБА СПОРА, ОДНОСНО ДРУГОГ ПОСТУПКА КОЈИ СЕ ВОДИ ПРЕД СУДОМ ИЛИ ВРШИОЦЕМ ЈАВНИХ ОВЛАШЋЕЊА (ЗА ИСХОД МОЖЕ ИМАТИ УПИС ПРАВА)

23 / 44

Број предмета: УОП; Сврха упита: Ванпарнични поступак – јавни бележник; Општина: ВОЖДОВАЦ; КО: ВОЖДОВАЦ; Број парцеле: 7671; Подброј парцеле: 1; Датум: 20.10.2020.г. 16:09; Извор података: Републички геодетски завод

Опис терета:	РЕШЕЊЕМ БР. 952-02-13-95/2014 НА ОСНОВУ ЗАКЉУЧКА ПОСЛ.БР.И И 95/14 ОД ДАНА 30.01.2015. ГОДИНЕ ИЗВРШИТЕЉА НЕМАЊЕ ПРОТИЋА ИЗ БЕОГРАДА И ЗАКЉУЧКА ПОСЛ.БР.И И 173/14 ИЗВРШИТЕЉА НЕМАЊЕ ПРОТИЋА ИЗ БЕОГРАДА ОД ДАНА 04.07.2014. ГОДИНЕ, ДОЗВОЉАВА СЕ УПИС ЗАБЕЛЕЖБЕ СПРОВОЂЕЊА ИЗВРШЕЊА ОДРЕЂЕНОГ РЕШЕЊЕМ О ИЗВРШЕЊУ ПРИВРЕДНОГ СУДА У БЕОГРАДУ 5.И И 222/14 ОД 16.05.2014. ГОДИНЕ, НА ОСНОВУ ИЗВРШНЕ ИСПРАВЕ - ПРАВНОСНАЖНЕ И ИЗВРШНЕ ПРЕСУДЕ ПРИВРЕДНОГ СУДА У БЕОГРАДУ 8-П-6787/12 ОД ДАНА 27.09.2013. ГОДИНЕ, ИСПРАВЉЕНА РЕШЕЊИМА ПРИВРЕДНОГ СУДА У БЕОГРАДУ П-6787/12 ОД ДАНА 21.10.2013. ГОДИНЕ И ОД 14.11.2013. ГОДИНЕ РАДИ НАПЛАТЕ НОВЧАНОГ ПОТРАЖИВАЊА ИЗВРШНОГ ПОВЕРИОЦА - НАТАШЕ МАРКОВИЋ ИЗ БЕОГРАДА, УЛ. БРАЋЕ РАЈТ БР. 18/3 ПРЕМА ИЗВРШНОМ ДУЖНИКУ - АК "ВОЖДОВАЦ" А.Д. БЕОГРАД, УЛ. ВОЈВОДЕ СТЕПЕ БР. 318, У ИЗНОСУ ОД 570.215,50 ДИНАРА, СА ЗАКОНСКОМ ЗАТЕЗНОМ КАМАТОМ ПОЧЕВ ОД 13.09.2012. ГОДИНЕ ПА ДО ИСПЛАТЕ, КАО И ТРОШКОВЕ ИЗВРШНОГ ПОСТУПКА ПРЕД ИЗВРШИТЕЉЕМ, СУДСКИ ТАКСИ ПО ОДМЕРАЊУ СУДА У ИЗНОСУ ОД 44.002,00 ДИНАРА. УТВРЂИВАЊЕМ ВРЕДНОСТИ НЕПОКРЕТНОСТИ И ПРОДАЈОМ НЕПОКРЕТНОСТИ ТЕ НАМИРЕЊЕМ ИЗВРШНОГ ПОВЕРИОЦА ИЗ ИЗНОСА ДОБИЈЕНОГ ПРОДАЈОМ
Датум уписа:	19.02.2016
Врста:	ЗАБЕЛЕЖБА СПОРА, ОДНОСНО ДРУГОГ ПОСТУПКА КОЈИ СЕ ВОДИ ПРЕД СУДОМ ИЛИ ВРШИОЦЕМ ЈАВНИХ ОВЛАШЋЕЊА (ЗА ИСХОД МОЖЕ ИМАТИ УПИС ПРАВА)
Опис терета:	РЕШЕЊЕМ БР. 952-02-13-95/2014 НА ОСНОВУ ЗАКЉУЧКА ПОСЛ.БР.И И 95/14 ОД ДАНА 30.01.2015. ГОДИНЕ ИЗВРШИТЕЉА НЕМАЊЕ ПРОТИЋА ИЗ БЕОГРАДА И ЗАКЉУЧКА ПОСЛ.БР.И И 174/14 ИЗВРШИТЕЉА НЕМАЊЕ ПРОТИЋА ИЗ БЕОГРАДА ОД ДАНА 04.07.2014. ГОДИНЕ, ДОЗВОЉАВА СЕ УПИС ЗАБЕЛЕЖБЕ СПРОВОЂЕЊА ИЗВРШЕЊА ОДРЕЂЕНОГ РЕШЕЊЕМ О ИЗВРШЕЊУ ПРИВРЕДНОГ СУДА У БЕОГРАДУ 5.И И 224/14 ОД 16.05.2014. ГОДИНЕ, НА ОСНОВУ ИЗВРШНЕ ИСПРАВЕ - ПРАВНОСНАЖНЕ И ИЗВРШНЕ ПРЕСУДЕ ПРИВРЕДНОГ СУДА У БЕОГРАДУ 8-П-6787/12 ОД ДАНА 27.09.2013. ГОДИНЕ, ИСПРАВЉЕНА РЕШЕЊИМА ПРИВРЕДНОГ СУДА У БЕОГРАДУ П-6787/12 ОД ДАНА 21.10.2013. ГОДИНЕ И ОД 14.11.2013. ГОДИНЕ РАДИ НАПЛАТЕ НОВЧАНОГ ПОТРАЖИВАЊА ИЗВРШНОГ ПОВЕРИОЦА - ДУШАНА ВУЈАНОВИЋА ИЗ ЗЕМУНА, УЛ. КАРЛОВАЧКА БР. 41 ПРЕМА ИЗВРШНОМ ДУЖНИКУ - АК "ВОЖДОВАЦ" А.Д. БЕОГРАД, УЛ. ВОЈВОДЕ СТЕПЕ БР. 318, У ИЗНОСУ ОД 570.215,50 ДИНАРА, СА ЗАКОНСКОМ ЗАТЕЗНОМ КАМАТОМ ПОЧЕВ ОД 13.09.2012. ГОДИНЕ ПА ДО ИСПЛАТЕ, КАО И ТРОШКОВЕ ИЗВРШНОГ ПОСТУПКА ПРЕД ИЗВРШИТЕЉЕМ, СУДСКИ ТАКСИ ПО ОДМЕРАЊУ СУДА У ИЗНОСУ ОД 44.002,00 ДИНАРА. УТВРЂИВАЊЕМ ВРЕДНОСТИ НЕПОКРЕТНОСТИ И ПРОДАЈОМ НЕПОКРЕТНОСТИ ТЕ НАМИРЕЊЕМ ИЗВРШНОГ ПОВЕРИОЦА ИЗ ИЗНОСА ДОБИЈЕНОГ ПРОДАЈОМ
Датум уписа:	19.02.2016
Врста:	ЗАБЕЛЕЖБА СПОРА, ОДНОСНО ДРУГОГ ПОСТУПКА КОЈИ СЕ ВОДИ ПРЕД СУДОМ ИЛИ ВРШИОЦЕМ ЈАВНИХ ОВЛАШЋЕЊА (ЗА ИСХОД МОЖЕ ИМАТИ УПИС ПРАВА)

24 / 44

Број предмета: УОП; Сврха упита: Ванпарнични поступак – јавни бележник; Општина: ВОЖДОВАЦ; КО: ВОЖДОВАЦ; Број парцеле: 7671; Подброј парцеле: 1; Датум: 20.10.2020.г. 16:09; Извор података: Републички геодетски завод

Опис терета:	РЕШЕЊЕМ БР. 952-02-13-95/2014 НА ОСНОВУ ЗАКЉУЧКА ПОСЛ.БР.И И 95/14 ОД ДАНА 30.01.2015. ГОДИНЕ ИЗВРШИТЕЉА НЕМАЊЕ ПРОТИЋА ИЗ БЕОГРАДА И ЗАКЉУЧКА ПОСЛ.БР.И И 175/14 ИЗВРШИТЕЉА НЕМАЊЕ ПРОТИЋА ИЗ БЕОГРАДА ОД ДАНА 04.07.2014. ГОДИНЕ, ДОЗВОЉАВА СЕ УПИС ЗАБЕЛЕЖБЕ СПРОВОЂЕЊА ИЗВРШЕЊА ОДРЕЂЕНОГ РЕШЕЊЕМ О ИЗВРШЕЊУ ПРИВРЕДНОГ СУДА У БЕОГРАДУ 5.И И 230/14 ОД 16.05.2014. ГОДИНЕ, НА ОСНОВУ ИЗВРШНЕ ИСПРАВЕ - ПРАВНОСНАЖНЕ И ИЗВРШНЕ ПРЕСУДЕ ПРИВРЕДНОГ СУДА У БЕОГРАДУ 8-П-6787/12 ОД ДАНА 27.09.2013. ГОДИНЕ, ИСПРАВЉЕНА РЕШЕЊИМА ПРИВРЕДНОГ СУДА У БЕОГРАДУ П-6787/12 ОД ДАНА 21.10.2013. ГОДИНЕ И ОД 14.11.2013. ГОДИНЕ РАДИ НАПЛАТЕ НОВЧАНОГ ПОТРАЖИВАЊА ИЗВРШНОГ ПОВЕРИОЦА - ЦВЕТЕ ЕРАКОВИЋ ИЗ БЕОГРАДА, УЛ. СТРУМИЧКА БР. 96 ПРЕМА ИЗВРШНОМ ДУЖНИКУ - АК "ВОЖДОВАЦ" А.Д. БЕОГРАД, УЛ. ВОЈВОДЕ СТЕПЕ БР. 318, У ИЗНОСУ ОД 570.215,50 ДИНАРА, СА ЗАКОНСКОМ ЗАТЕЗНОМ КАМАТОМ ПОЧЕВ ОД 13.09.2012. ГОДИНЕ ПА ДО ИСПЛАТЕ, КАО И ТРОШКОВЕ ИЗВРШНОГ ПОСТУПКА ПРЕД ИЗВРШИТЕЉЕМ, СУДСКИ ТАКСИ ПО ОДМЕРАЊУ СУДА У ИЗНОСУ ОД 44.002,00 ДИНАРА. УТВРЂИВАЊЕМ ВРЕДНОСТИ НЕПОКРЕТНОСТИ И ПРОДАЈОМ НЕПОКРЕТНОСТИ ТЕ НАМИРЕЊЕМ ИЗВРШНОГ ПОВЕРИОЦА ИЗ ИЗНОСА ДОБИЈЕНОГ ПРОДАЈОМ
Датум уписа:	23.03.2016
Врста:	ХИПОТЕКА
Опис терета:	РЕШЕЊЕМ БРОЈ 952-02-12-632/2014 ДОЗВОЉАВА СЕ УПИС ЗАЛОЖНОГ ПРАВА - ХИПОТЕКЕ У СМИСЛУ ЧЛ.107. СТАВ 2 ЗАКОНА О ИЗВРШЕЊУ И ОБЕЗБЕЂЕЊУ ("СЛ.ГЛАСНИК РС"БР.31/2011 И 99/2011), РАДИ ОБЕЗБЕЂЕЊА НАПЛАТЕ НОВЧАНОГ ПОТРАЖИВАЊА ИЗВРШНИХ ПОВЕРИЛАЦА ВУКИЋЕВИЋ СЛОБОДАНА ИЗ БЕОГРАДА, МАГЛАЈСКА БР.32,КАО ПОВЕРИОЦА ПРВОГ РЕДА И ВУКИЋЕВИЋ ГОРДАНЕ ИЗ БЕОГРАДА, МАГЛАЈСКА БР.32,КАО ПОВЕРИОЦА ДРУГОГ РЕДА ПРЕМА ИЗВРШНОМ ДУЖНИКУ АК "ВОЖДОВАЦ" А.Д. БЕОГРАД, УЛ.ВОЈВОДЕ СТЕПЕ БР.318, И ТО: ИЗВРШНОМ ПОВЕРИОЦУ ПРВОГ РЕДА ВУКИЋЕВИЋ СЛОБОДАНУ У ИЗНОСУ ОД 13.171.978,05 ДИНАРА, СА КАМАТОМ ПО ЗАКОНУ О ЗАТЕЗНОЈ КАМАТИ ПОЧЕВ ОД 11.10.2012.ГОДИНЕ, ДО ИСПЛАТЕ, ИЗНОСА ОД 426.750,00 ДИНАРА НА ИМЕ ТРОШКОВА ПАРНИЧНОГ ПОСТУПКА, КАО И ТРОШКОВА ИЗВРШНОГ ПОСТУПКА ПО ОДМЕРЕЊУ СУДА У ИЗНОСУ ОД 97.500,00 ДИНАРА И ИЗВРШНОГ ПОВЕРИОЦА ДРУГОГ РЕДА ВУКИЋЕВИЋ ГОРДАНЕ У ИЗНОСУ ОД 13.171.978,05 ДИНАРА, СА КАМАТОМ ПО ЗАКОНУ О ЗАТЕЗНОЈ КАМАТИ ПОЧЕВ ОД 11.10.2012.ГОДИНЕ, ДО ИСПЛАТЕ, ПО ОСНОВУ ЗАКЉУЧКА О СПРОВОЂЕЊУ ИЗВРШЕЊА ИЗВРШИТЕЉА НЕМАЊЕ ПРОТИЋА ИЗ БЕОГРАДА ПОСЛ.БР.И И 247/14 ОД ДАНА 26.09.2014.ГОДИНЕ ОДРЕЂЕНОГ РЕШЕЊЕМ О ИЗВРШЕЊУ НА ОСНОВУ ИЗВРШНЕ ИСПРАВЕ ПРИВРЕДНОГ СУДА У БЕОГРАДУ ПОСЛ.БР.5и 350/14 ОД ДАНА 19.8.2014.ГОДИНЕ, А НА ОСНОВУ ИЗВРШНЕ ИСПРАВЕ-ПРЕСУДЕ ПРИВРЕДНОГ СУДА У БЕОГРАДУ 8-П-6782/12 ОД ДАНА 16.7.2013.ГОДИНЕ
Датум уписа:	20.05.2016
Врста:	ОСТАЛЕ ЗАБЕЛЕЖБЕ ПРОПИСАНЕ ЗАКОНОМ

25 / 44

Број предмета: УОП; Сврха упита: Ванпарнични поступак – јавни бележник; Општина: ВОЖДОВАЦ; КО: ВОЖДОВАЦ; Број парцеле: 7671; Подброј парцеле: 1; Датум: 20.10.2020.г. 16:09; Извор података: Републички геодетски завод

Опис терета:	РЕШЕЊЕМ ОВЕ СЛУЖБЕ БР. 952-02-13-183/2014 ДОЗВОЉАВА СЕ УПИС ЗАБЕЛЕЖБЕ РЕШЕЊА О ИЗВРШЕЊУ НА ОСНОВУ ИЗВРШНЕ ИСПРАВЕ ПРИВРЕДНОГ СУДА У БЕОГРАДУ ПОСЛ. БР. 5 И 350/2014 ОД 19.08.2014. ГОДИНЕ И ЗАКЉУЧКА ИЗВРШИТЕЉА НЕМАЊЕ ПРОТИЋА ИЗ БЕОГРАДА-ЗЕМУН ПОСЛ. БР. И И 247/2014 ОД 26.09.2014. ГОДИНЕ, ПО ПРЕДЛОГУ ИЗВРШНИХ ПОВЕРИЛАЦА ВУКИЋЕВИЋ СЛОБОДАНА ИЗ БЕОГРАДА, УЛ. МАГЛАЈСКА БР. 32 И ВУКИЋЕВИЋ ГОРДАНЕ ИЗ БЕОГРАДА, УЛ. МАГЛАЈСКА БР. 32, ПРОТИВ ИЗВРШНОГ ДУЖНИКА АК "ВОЖДОВАЦ" А.Д. БЕОГРАД, УЛ. ВОЈВОДЕ СТЕПЕ БР. 318, РАДИ НАПЛАТЕ НОВЧАНОГ ПОТРАЖИВАЊА ИЗВРШНИХ ПОВЕРИЛАЦА ПРЕМА ИЗВРШНОМ ДУЖНИКУ И ТО: ИЗВРШНОГ ПОВЕРИОЦА СЛОБОДАНА ВУКИЋЕВИЋА У ИЗНОСУ ОД 13.171.978,05 ДИНАРА, СА КАМАТОМ ПО ЗАКОНУ О ЗАТЕЗНОЈ КАМАТИ ПОЧЕВ ОД 11.10.2012. ГОДИНЕ, ДО ИСПЛАТЕ ИЗНОСА ОД 426.750,00 ДИНАРА НА ИМЕ ТРОШКОВА ПАРНИЧНОГ ПОСТУПКА, КАО И ТРОШКОВА ИЗВРШНОГ ПОСТУПКА ПО ОДМЕРЕЊУ СУДА У ИЗНОСУ ОД 97.500,00 ДИНАРА И ИЗВРШНОГ ПОВЕРИОЦА ГОРДАНЕ ВУКИЋЕВИЋ У ИЗНОСУ ОД 13.171.978,05 ДИНАРА, СА КАМАТОМ ПО ЗАКОНУ О ЗАТЕЗНОЈ КАМАТИ ПОЧЕВ ОД 11.10.2012. ГОДИНЕ И ТО СВЕ УТВРЂЕЊЕМ ВРЕДНОСТИ НЕПОКРЕТНОСТИ, ПРОДАЈОМ НЕПОКРЕТНОСТИ И НАМИРЕЊЕМ ИЗВРШНОГ ПОВЕРИОЦА ИЗ ИЗНОСА ДОБИЈЕНОГ ПРОДАЈОМ.
Датум уписа:	09.01.2018
Врста:	ОСТАЛЕ ЗАБЕЛЕЖБЕ ПРОПИСАНЕ ЗАКОНОМ
	РЕШЕЊЕМ 952-02-13-101/2015 ДОЗВОЉАВА СЕ УПИС ЗАБЕЛЕЖБЕ ЗАКЉУЧКА О СПРОВОЂЕЊУ ИЗВРШЕЊА ЈАВНОГ БЕЛЕЖНИКА ДИМИТРИЈЕВИЋ МИРЈАНЕ ИЗ БЕОГРАДА, УЛ. ВИЛИНЕ ВОДЕ БР.6, БРОЈ И.И. 283/2015 ОД 26.06.2015. ГОДИНЕ, ОДРЕЂЕНОГ РЕШЕЊЕМ О ИЗВРШЕЊУ ПРИВРЕДНОГ СУДА У БЕОГРАДУ БР. Ии 213/2015 ОД 08.05.2015. ГОДИНЕ, НА ОСНОВУ ИЗВРШНЕ ИСПРАВЕ - РЕШЕЊА ПРИВРЕДНОГ СУДА У БЕОГРАДУ БР. И 494/2014 ОД 30.01.2015. ГОДИНЕ, НА ОСНОВУ КОЈЕГ ЈЕ ОДРЕЂЕНО ИЗВРШЕЊЕ НА НЕПОКРЕТНОСТИ У СВОЈИНИ ИЗВРШНОГ ДУЖНИКА АК "ВОЖДОВАЦ" А.Д. БЕОГРАД, УЛ. ВОЈОВДЕ СТЕПЕ 318, МБ 07025190, ПИБ 100001564, РАДИ НАМИРЕЊА НОВЧАНОГ ПОТРАЖИВАЊА ИЗВРШНИХ ПОВЕРИЛАЦА: МАРИЈАН ПЕТАР ИЗ БЕОГРАДА, УЛ. ВОЈВОДЕ СТЕПЕ 459 д/18, ЈМБГ 0508946710001; АЛИЈЕВИЋ ВЕЛИЈА ИЗ БЕОГРАДА, УЛ. ГРАХОВСКА 17, ЈМБГ 1012948710295; МЛАДЕНОВ СТРАТКО ИЗ БЕОГРАДА, УЛ. ВИТАНОВАЧКА 38, ЈМБГ 2903943710136; РАДОВАНОВИЋ ВОЈИСЛАВ ИЗ БЕОГРАДА, УЛ. ТИРШОВА 7, ЈМБГ 2608927714057; БЕЛОПАВЛОВИЋ СРЕТЕН ИЗ БЕОГРАДА, УЛ. СТЕВАНА ОПАЧИЋА 50, ЈМБГ 2106939710051; НАСТАСИЋ БОРА ИЗ ГРОЦКЕ, УЛ. ВУЧКА МИЛИЋЕВИЋА 26, ЈМБГ 1806966710150; ДРЉЕВИЋ БОЖИДАР ИЗ БЕОГРАДА, УЛ. БУЛЕВАР ЛЕЊИНА 141, ЈМБГ 0507942710175; СТЕПАНОВИЋ ДУШАН ИЗ БЕОГРАДА-ЈАЈИНЦИ, УЛ. БУЛ. ОСЛОБОЂЕЊА 163а, ЈМБГ 2402951710359; СЕЊИ МИЛУТИН ИЗ БЕОГРАДА, УЛ. КУМОДРАШКА 394, ЈМБГ 2105948710343; ЋУРЧИЋ МИЛОСАВ ИЗ БЕОГРАДА, УЛ. ЉУБЕ ВУЧКОВИЋА 26, ЈМБГ 3006948714018; СТОЈАНОВИЋ ЗОРАН ИЗ БЕОГРАДА, УЛ. ВОЈВОДЕ СТЕПЕ 547, ЈМБГ 0401948710344; ПЕТРОВИЋ САВО ИЗ БЕОГРАДА, УЛ. БУЛ. ОСЛОБОЂЕЊА 38, ЈМБГ 1101953710441; ОБРАДОВИЋ БРАНИМИР ИЗ БЕОГРАДА, УЛ. ОМЛ. БРИГАДА 87, ЈМБГ 1005948714057; ЂЕРИСИЛО

Број предмета: УОП; Сврха упита: Ванпарнични поступак – јавни бележник; Општина: ВОЖДОВАЦ; КО: ВОЖДОВАЦ; Број парцеле: 7671; Подброј парцеле: 1; Датум: 20.10.2020.г. 16:09; Извор података: Републички геодетски завод

Опис терета:	ЈОВАН ИЗ БЕОГРАДА, УЛ. ПЛИТВИЧКА 12, ЈМБГ 1910946710237; ЦВЕТКОВИЋ ДАНИЦА ИЗ БЕОГРАДА, УЛ. НОВА 109 БР. 25, ЈМБГ 2103951715000, БАБИЋ МИЛАН ИЗ БЕОГРАДА, УЛ. ЂУРЂЕВДАНСКА 6, ЈМБГ 2005945710267, ТОШИЋ НЕНАД ИЗ БЕОГРАДА, УЛ. СМЕДЕРЕВСКИ ПУТ 3, ЈМБГ 1608944714008; МАРКОВИЋ ЗОРАН ИЗ ЗЕМУНА, УЛ. БАЧКА 39, ЈМБГ 1905974710206; МАРКОВИЋ НАТАША ИЗ БЕОГРАДА, УЛ. БРАЋЕ РАЈТ 18/3, ЈМБГ 2505967715230; ПЕТРОВИЋ МИЛИЦА ИЗ БЕОГРАДА-ЈАЈИНЦИ, УЛ. БУЛ. ОСЛОБОЂЕЊА 38, ЈМБГ 1103956719035; ВУЈАНОВИЋ ДУШАН ИЗ ЗЕМУНА, УЛ. КАРЛОВАЧКА 41, ЈМБГ 2508944710044; КОЛАРЕВИЋ РАТОМИР ИЗ БЕОГРАДА, УЛ. ПЕТРА КОЊОВИЋА 12, ЈМБГ 2010950714045; ЕРАКОВИЋ ЦВЕТА ИЗ БЕОГРАДА, УЛ. СТРУМИЧКА 96, ЈМБГ 0701944715116; МИЈАНАЦ ДУШИЦА ИЗ ЗЕМУНА, УЛ. АКРОБАТЕ АЛЕКСИЋА 7а, ЈМБГ 2408948715097; НИКОЛИЋ ДЕЈАН ИЗ БЕОГРАДА, УЛ. БУЛ. КРАЉА АЛЕКСАНДРА 217, ЈМБГ 3009975710287; ОБРАДОВИЋ НИКОЛА ИЗ БЕОГРАДА, УЛ. МИС ИРБИЈЕВЕ 50, ЈМБГ 2310945710213; БОЖИЋ ИВАН ИЗ БЕОГРАДА, УЛ. БУЛ. КРАЉА АЛЕКСАНДРА 72, ЈМБГ 1212945710153; ЂУРЧИЋ ДУШАН ИЗ БЕОГРАДА, УЛ. МЛАДЕ БОСНЕ 40, ЈМБГ 2908946710007; КОСИЋ ИВАН ИЗ БЕОГРАДА, УЛ. НИКОЛЕ СТРИНЕКЕ 12, ЈМБГ 2911949710254; ЈЕВЂИЋ МАРКО ИЗ БЕОГРАДА, УЛ. НИКШИЋКА 4, ЈМБГ 2511982710164; ЂУРИЋ САЊА ИЗ БЕОГРАДА-ЛЕШТАНЕ, УЛ. Б. НУШИЋА 14, ЈМБГ 3107971715243; ГРУЛОВИЋ МИЛИЦА ИЗ БЕОГРАДА, УЛ. МИЛОЈА ПАВЛОВИЋА 14, ЈМБГ 2612953719013, НА ИМЕ ТРОШКОВА ИЗВРШНОГ ПОСТУПКА У ИЗНОСУ ОД 1.762.680,00 ДИНАРА, КАО И ТРОШКОВА ИЗВРШЕЊА ОДМЕРЕНИХ РЕШЕЊЕМ О ИЗВРШЕЊУ У ИЗНОСУ ОД 74.114,00 ДИНАРА, УПИСОМ ЗАБЕЛЕЖБЕ ОВОГ ЗАКЉУЧКА О СПРОВОЂЕЊУ ИЗВРШЕЊА У ЈАВНУ КЊИГУ, УТВРЂИВАЊЕМ ВРЕДНОСТИ И ПРОДАЈОМ НЕПОКРЕТНОСТИ
Датум уписа:	09.03.2018
Врста:	ОСТАЛЕ ЗАБЕЛЕЖБЕ ПРОПИСАНЕ ЗАКОНОМ
Опис терета:	РЕШЕЊЕМ БР. 952-02-12-486/2015 ДОЗВОЉАВА СЕ ПРОМЕНА ПОВЕРИОЦА ИЗ ИЗВРШНЕ ВАНСУДСКЕ ХИПОТЕКЕ УПИСАНЕ РЕШЕЊЕМ ОВЕ СЛУЖБЕ БРОЈ 952-02-010-4387/2013 ОД 13.12.2013. ГОДИНЕ НА ОСНОВУ ЗАЛОЖНЕ ИЗЈАВЕ ОВ.БР.29436/2013 ОВЕРЕНЕ ОД СТРАНЕ ДРУГОГ ОСНОВНОГ СУДА У БЕОГРАДУ ДАНА 09.07.2013. ГОДИНЕ И ИЗВРШНЕ ВАНСУДСКЕ ХИПОТЕКЕ УПИСАНЕ РЕШЕЊЕМ ОВЕ СЛУЖБЕ БРОЈ 952-02-010-1558/2013 ОД 07.06.2013. ГОДИНЕ НА ОСНОВУ ЗАЛОЖНЕ ИЗЈАВЕ ОВ.БР.10602/2013 ОВЕРЕНЕ ОД СТРАНЕ ДРУГОГ ОСНОВНОГ СУДА У БЕОГРАДУ ДАНА 15.03.2013. ГОДИНЕ, ТЕ ЗАБЕЛЕЖБЕ КОЈОМ СЕ ДУЖНИК ОДРИЧЕ ОД ПРАВА НА РАСПОЛАГАЊЕ НЕИСПИСАНОМ ХИПОТЕКОМ ПРЕТХОДНОГ РЕДА УПИСАНОМ РЕШЕЊЕМ ОВЕ СЛУЖБЕ БРОЈ 952-02-010-1558/2013 ОД 07.06.2013. ГОДИНЕ ТАКО ШТО СЕ УМЕСТО УПИСАНОГ ПОВЕРИОЦА "СРПСКА БАНКА" А.Д. БЕОГРАД, БЕОГРАД, САВСКА 25 УПИСУЈЕ АГЕНЦИЈА ЗА ОСИГУРАЊЕ ДЕПОЗИТА У ИМЕ И ЗА РАЧУН РЕПУБЛИКЕ СРБИЈЕ, БЕОГРАД, КНЕЗ МИХАИЛОВА БР, 2, МБ 17606786
Датум уписа:	17.04.2018
Врста:	ХИПОТЕКА

27 / 44

Број предмета: УОП; Сврха упита: Ванпарнични поступак – јавни бележник; Општина: ВОЖДОВАЦ; КО: ВОЖДОВАЦ; Број парцеле: 7671; Подброј парцеле: 1; Датум: 20.10.2020.г. 16:09; Извор података: Републички геодетски завод

Опис терета:	РЕШЕЊЕМ БР. 952-02-12-550/2015 ДОЗВОЉАВА СЕ УПИС ЗАЛОЖНОГ ПРАВА - ХИПОТЕКЕ У СМИСЛУ ЧЛ.107. СТАВ 2. ЗАКОНА О ИЗВРШЕЊУ И ОБЕЗБЕЂЕЊУ ("СЛ. ГЛАСНИК РС", БР. 31/2011 И 99/2011), РАДИ ОБЕЗБЕЂЕЊА НАПЛАТЕ НОВЧАНОГ ПОТРАЖИВАЊА ИЗВРШНОГ ПОВЕРИОЦА БОЖИДАРА ДРЉЕВИЋА ИЗ БЕОГРАДА, БУЛЕВАР ЛЕЊИНА БР. 141, ЈМБГ 0507942710175, У ИЗНОСУ ОД 1.767.668,05 ДИНАРА, СА КАМАТОМ ПО ЗАКОНУ О ЗАТЕЗНОЈ КАМАТИ ПОЧЕВ ОД 13.09.2012. ГОДИНЕ, ДО ИСПЛАТЕ, КАО И ТРОШКОВА ИЗВРШНОГ ПОСТУПКА ПО ОДМЕРЕЊУ СУДА У ИЗНОСУ ОД 74.138,00 ДИНАРА, ПО ОСНОВУ ЗАКЉУЧКА О СПРОВОЂЕЊУ ИЗВРШЕЊА ИЗВРШИТЕЉА НЕМАЊЕ ПРОТИЋА ИЗ БЕОГРАДА ПОСЛ.БР. И И 118/2014 ОД ДАНА 18.06.2014. ГОДИНЕ ОДРЕЂЕНОГ РЕШЕЊЕМ О ИЗВРШЕЊУ ПРИВРЕДНОГ СУДА У БЕОГРАДУ 4 И И БР. 223/14 ОД 16.05.2014. ГОДИНЕ НА ОСНОВУ ИЗВРШНЕ ИСПРАВЕ-ПРЕСУДЕ ПРИВРЕДНОГ СУДА У БЕОГРАДУ 8-П-6787/12 ОД 27.09.2013. ГОДИНЕ, ИСПРАВЉЕНЕ РЕШЕЊИМА ПРИВРЕДНОГ СУДА У БЕОГРАДУ П-6787/12 ОД 21.10.2013. ГОДИНЕ И ОД 04.11.2013. ГОДИНЕ
Датум уписа:	17.04.2018
Врста:	ХИПОТЕКА
Опис терета:	РЕШЕЊЕМ БР. 952-02-12-550/2015 ДОЗВОЉАВА СЕ УПИС ЗАЛОЖНОГ ПРАВА - ХИПОТЕКЕ У СМИСЛУ ЧЛ.107. СТАВ 2. ЗАКОНА О ИЗВРШЕЊУ И ОБЕЗБЕЂЕЊУ ("СЛ. ГЛАСНИК РС", БР. 31/2011 И 99/2011), РАДИ ОБЕЗБЕЂЕЊА НАПЛАТЕ НОВЧАНОГ ПОТРАЖИВАЊА ИЗВРШНОГ ПОВЕРИОЦА БОРЕ НАСТАСИЋА ИЗ ГРОЦКЕ, УЛ. ВУЧКА МИЛИЋЕВИЋА БР. 26, ЈМБГ 1806966710150, У ИЗНОСУ ОД 1.767.668,05 ДИНАРА, СА КАМАТОМ ПО ЗАКОНУ О ЗАТЕЗНОЈ КАМАТИ ПОЧЕВ ОД 13.09.2012. ГОДИНЕ, ДО ИСПЛАТЕ, КАО И ТРОШКОВА ИЗВРШНОГ ПОСТУПКА ПО ОДМЕРЕЊУ СУДА У ИЗНОСУ ОД 74.138,00 ДИНАРА, ПО ОСНОВУ ЗАКЉУЧКА О СПРОВОЂЕЊУ ИЗВРШЕЊА ИЗВРШИТЕЉА НЕМАЊЕ ПРОТИЋА ИЗ БЕОГРАДА ПОСЛ.БР. И И 117/2014 ОД ДАНА 18.06.2014. ГОДИНЕ ОДРЕЂЕНОГ РЕШЕЊЕМ О ИЗВРШЕЊУ ПРИВРЕДНОГ СУДА У БЕОГРАДУ 4 И И БР. 220/14 ОД 16.05.2014. ГОДИНЕ НА ОСНОВУ ИЗВРШНЕ ИСПРАВЕ-ПРЕСУДЕ ПРИВРЕДНОГ СУДА У БЕОГРАДУ 8-П-6787/12 ОД 27.09.2013. ГОДИНЕ, ИСПРАВЉЕНЕ РЕШЕЊИМА ПРИВРЕДНОГ СУДА У БЕОГРАДУ П-6787/12 ОД 21.10.2013. ГОДИНЕ И ОД 04.11.2013. ГОДИНЕ
Датум уписа:	17.04.2018
Врста:	ХИПОТЕКА

28 / 44

Број предмета: УОП; Сврха упита: Ванпарнични поступак – јавни бележник; Општина: ВОЖДОВАЦ; КО: ВОЖДОВАЦ; Број парцеле: 7671; Подброј парцеле: 1; Датум: 20.10.2020.г. 16:09; Извор података: Републички геодетски завод

Опис терета:	РЕШЕЊЕМ БР. 952-02-12-550/2015 ДОЗВОЉАВА СЕ УПИС ЗАЛОЖНОГ ПРАВА - ХИПОТЕКЕ У СМИСЛУ ЧЛ.107. СТАВ 2. ЗАКОНА О ИЗВРШЕЊУ И ОБЕЗБЕЂЕЊУ ("СЛ. ГЛАСНИК РС", БР. 31/2011 И 99/2011), РАДИ ОБЕЗБЕЂЕЊА НАПЛАТЕ НОВЧАНОГ ПОТРАЖИВАЊА ИЗВРШНОГ ПОВЕРИОЦА ВЕЛИЈЕ АЛИЈЕВИЋА ИЗ БЕОГРАДА, УЛ. ГРАХОВСКА БР. 17, ЈМБГ 1012948710295, У ИЗНОСУ ОД 7.184.715,30 ДИНАРА, СА КАМАТОМ ПО ЗАКОНУ О ЗАТЕЗНОЈ КАМАТИ ПОЧЕВ ОД 13.09.2012. ГОДИНЕ, ДО ИСПЛАТЕ, КАО И ТРОШКОВА ИЗВРШНОГ ПОСТУПКА ПО ОДМЕРЕЊУ СУДА У ИЗНОСУ ОД 114.724,00 ДИНАРА, ПО ОСНОВУ ЗАКЉУЧКА О СПРОВОЂЕЊУ ИЗВРШЕЊА ИЗВРШИТЕЉА НЕМАЊЕ ПРОТИЋА ИЗ БЕОГРАДА ПОСЛ.БР. И И 152/2014 ОД ДАНА 04.07.2014. ГОДИНЕ ОДРЕЂЕНОГ РЕШЕЊЕМ О ИЗВРШЕЊУ ПРИВРЕДНОГ СУДА У БЕОГРАДУ 5 И И БР. 206/14 ОД 16.05.2014. ГОДИНЕ НА ОСНОВУ ИЗВРШНЕ ИСПРАВЕ-ПРЕСУДЕ ПРИВРЕДНОГ СУДА У БЕОГРАДУ 8-П-6787/12 ОД 27.09.2013. ГОДИНЕ, ИСПРАВЉЕНЕ РЕШЕЊИМА ПРИВРЕДНОГ СУДА У БЕОГРАДУ П-6787/12 ОД 21.10.2013. ГОДИНЕ И ОД 04.11.2013. ГОДИНЕ
Датум уписа:	17.04.2018
Врста:	ХИПОТЕКА
Опис терета:	РЕШЕЊЕМ БР. 952-02-12-550/2015 ДОЗВОЉАВА СЕ УПИС ЗАЛОЖНОГ ПРАВА - ХИПОТЕКЕ У СМИСЛУ ЧЛ.107. СТАВ 2. ЗАКОНА О ИЗВРШЕЊУ И ОБЕЗБЕЂЕЊУ ("СЛ. ГЛАСНИК РС", БР. 31/2011 И 99/2011), РАДИ ОБЕЗБЕЂЕЊА НАПЛАТЕ НОВЧАНОГ ПОТРАЖИВАЊА ИЗВРШНОГ ПОВЕРИОЦА ДАНИЦЕ ЦВЕТКОВИЋ ИЗ БЕОГРАДА, УЛ. НОВА 109 БР. 25, ЈМБГ 2103951715000, У ИЗНОСУ ОД 1.140.431,00 ДИНАРА, СА КАМАТОМ ПО ЗАКОНУ О ЗАТЕЗНОЈ КАМАТИ ПОЧЕВ ОД 13.09.2012. ГОДИНЕ, ДО ИСПЛАТЕ, КАО И ТРОШКОВА ИЗВРШНОГ ПОСТУПКА ПО ОДМЕРЕЊУ СУДА У ИЗНОСУ ОД 65.752,00 ДИНАРА, ПО ОСНОВУ ЗАКЉУЧКА О СПРОВОЂЕЊУ ИЗВРШЕЊА ИЗВРШИТЕЉА НЕМАЊЕ ПРОТИЋА ИЗ БЕОГРАДА ПОСЛ.БР. И И 110/2014 ОД ДАНА 10.07.2014. ГОДИНЕ ОДРЕЂЕНОГ РЕШЕЊЕМ О ИЗВРШЕЊУ ПРИВРЕДНОГ СУДА У БЕОГРАДУ 4 И И БР. 205/14 ОД 16.05.2014. ГОДИНЕ НА ОСНОВУ ИЗВРШНЕ ИСПРАВЕ-ПРЕСУДЕ ПРИВРЕДНОГ СУДА У БЕОГРАДУ 8-П-6787/12 ОД 27.09.2013. ГОДИНЕ, ИСПРАВЉЕНЕ РЕШЕЊИМА ПРИВРЕДНОГ СУДА У БЕОГРАДУ П-6787/12 ОД 21.10.2013. ГОДИНЕ И ОД 04.11.2013. ГОДИНЕ
Датум уписа:	17.04.2018
Врста:	ХИПОТЕКА

29 / 44

Број предмета: УОП; Сврха упита: Ванпарнични поступак – јавни бележник; Општина: ВОЖДОВАЦ; КО: ВОЖДОВАЦ; Број парцеле: 7671; Подброј парцеле: 1; Датум: 20.10.2020.г. 16:09; Извор података: Републички геодетски завод

Опис терета:	РЕШЕЊЕМ БР. 952-02-12-550/2015 ДОЗВОЉАВА СЕ УПИС ЗАЛОЖНОГ ПРАВА - ХИПОТЕКЕ У СМИСЛУ ЧЛ.107. СТАВ 2. ЗАКОНА О ИЗВРШЕЊУ И ОБЕЗБЕЂЕЊУ ("СЛ. ГЛАСНИК РС", БР. 31/2011 И 99/2011), РАДИ ОБЕЗБЕЂЕЊА НАПЛАТЕ НОВЧАНОГ ПОТРАЖИВАЊА ИЗВРШНОГ ПОВЕРИОЦА ДЕЈАНА НИКОЛИЋА ИЗ БЕОГРАДА, УЛ. ЂУРЂЕВДАНСКА БР. 6, ЈМБГ 3009975710287, У ИЗНОСУ ОД 570.215,50 ДИНАРА, СА КАМАТОМ ПО ЗАКОНУ О ЗАТЕЗНОЈ КАМАТИ ПОЧЕВ ОД 13.09.2012. ГОДИНЕ, ДО ИСПЛАТЕ, КАО И ТРОШКОВА ИЗВРШНОГ ПОСТУПКА ПО ОДМЕРЕЊУ СУДА У ИЗНОСУ ОД 44.002,00 ДИНАРА, ПО ОСНОВУ ЗАКЉУЧКА О СПРОВОЂЕЊУ ИЗВРШЕЊА ИЗВРШИТЕЉА НЕМАЊЕ ПРОТИЋА ИЗ БЕОГРАДА ПОСЛ.БР. И И 154/2014 ОД ДАНА 04.07.2014. ГОДИНЕ ОДРЕЂЕНОГ РЕШЕЊЕМ О ИЗВРШЕЊУ ПРИВРЕДНОГ СУДА У БЕОГРАДУ 5 И И БР. 212/14 ОД 16.05.2014. ГОДИНЕ НА ОСНОВУ ИЗВРШНЕ ИСПРАВЕ-ПРЕСУДЕ ПРИВРЕДНОГ СУДА У БЕОГРАДУ 8-П-6787/12 ОД 27.09.2013. ГОДИНЕ, ИСПРАВЉЕНЕ РЕШЕЊИМА ПРИВРЕДНОГ СУДА У БЕОГРАДУ П-6787/12 ОД 21.10.2013. ГОДИНЕ И ОД 04.11.2013. ГОДИНЕ
Датум уписа:	17.04.2018
Врста:	ХИПОТЕКА
Опис терета:	РЕШЕЊЕМ БР. 952-02-12-550/2015 ДОЗВОЉАВА СЕ УПИС ЗАЛОЖНОГ ПРАВА - ХИПОТЕКЕ У СМИСЛУ ЧЛ.107. СТАВ 2. ЗАКОНА О ИЗВРШЕЊУ И ОБЕЗБЕЂЕЊУ ("СЛ. ГЛАСНИК РС", БР. 31/2011 И 99/2011), РАДИ ОБЕЗБЕЂЕЊА НАПЛАТЕ НОВЧАНОГ ПОТРАЖИВАЊА ИЗВРШНОГ ПОВЕРИОЦА ДУШАНА ВУЈАНОВИЋА ИЗ ЗЕМУНА, УЛ. КАРЛОВАЧКА БР. 41, ЈМБГ 2508944710044, У ИЗНОСУ ОД 570.215,50 ДИНАРА, СА КАМАТОМ ПО ЗАКОНУ О ЗАТЕЗНОЈ КАМАТИ ПОЧЕВ ОД 13.09.2012. ГОДИНЕ, ДО ИСПЛАТЕ, КАО И ТРОШКОВА ИЗВРШНОГ ПОСТУПКА ПО ОДМЕРЕЊУ СУДА У ИЗНОСУ ОД 44.002,00 ДИНАРА, ПО ОСНОВУ ЗАКЉУЧКА О СПРОВОЂЕЊУ ИЗВРШЕЊА ИЗВРШИТЕЉА НЕМАЊЕ ПРОТИЋА ИЗ БЕОГРАДА ПОСЛ.БР. И И 174/2014 ОД ДАНА 04.07.2014. ГОДИНЕ ОДРЕЂЕНОГ РЕШЕЊЕМ О ИЗВРШЕЊУ ПРИВРЕДНОГ СУДА У БЕОГРАДУ 5 И И БР. 224/14 ОД 16.05.2014. ГОДИНЕ НА ОСНОВУ ИЗВРШНЕ ИСПРАВЕ-ПРЕСУДЕ ПРИВРЕДНОГ СУДА У БЕОГРАДУ 8-П-6787/12 ОД 27.09.2013. ГОДИНЕ, ИСПРАВЉЕНЕ РЕШЕЊИМА ПРИВРЕДНОГ СУДА У БЕОГРАДУ П-6787/12 ОД 21.10.2013. ГОДИНЕ И ОД 04.11.2013. ГОДИНЕ
Датум уписа:	17.04.2018
Врста:	ХИПОТЕКА

30 / 44

Број предмета: УОП; Сврха упита: Ванпарнични поступак – јавни бележник; Општина: ВОЖДОВАЦ; КО: ВОЖДОВАЦ; Број парцеле: 7671; Подброј парцеле: 1; Датум: 20.10.2020.г. 16:09; Извор података: Републички геодетски завод

Опис терета:	РЕШЕЊЕМ БР. 952-02-12-550/2015 ДОЗВОЉАВА СЕ УПИС ЗАЛОЖНОГ ПРАВА - ХИПОТЕКЕ У СМИСЛУ ЧЛ.107. СТАВ 2. ЗАКОНА О ИЗВРШЕЊУ И ОБЕЗБЕЂЕЊУ ("СЛ. ГЛАСНИК РС", БР. 31/2011 И 99/2011), РАДИ ОБЕЗБЕЂЕЊА НАПЛАТЕ НОВЧАНОГ ПОТРАЖИВАЊА ИЗВРШНОГ ПОВЕРИОЦА ДУШАНА СТЕПАНОВИЋА ИЗ БЕОГРАДА-ЈАЈИНАЦА, БУЛЕВАР ОСЛОБОЂЕЊА БР. 163, ЈМБГ 240295110359, У ИЗНОСУ ОД 1.767.668,05 ДИНАРА, СА КАМАТОМ ПО ЗАКОНУ О ЗАТЕЗНОЈ КАМАТИ ПОЧЕВ ОД 13.09.2012. ГОДИНЕ, ДО ИСПЛАТЕ, КАО И ТРОШКОВА ИЗВРШНОГ ПОСТУПКА ПО ОДМЕРЕЊУ СУДА У ИЗНОСУ ОД 74.138,00 ДИНАРА, ПО ОСНОВУ ЗАКЉУЧКА О СПРОВОЂЕЊУ ИЗВРШЕЊА ИЗВРШИТЕЉА НЕМАЊЕ ПРОТИЋА ИЗ БЕОГРАДА ПОСЛ.БР. И И 158/2014 ОД ДАНА 04.07.2014. ГОДИНЕ ОДРЕЂЕНОГ РЕШЕЊЕМ О ИЗВРШЕЊУ ПРИВРЕДНОГ СУДА У БЕОГРАДУ 5 И И БР. 226/14 ОД 16.05.2014. ГОДИНЕ НА ОСНОВУ ИЗВРШНЕ ИСПРАВЕ-ПРЕСУДЕ ПРИВРЕДНОГ СУДА У БЕОГРАДУ 8-П-6787/12 ОД 27.09.2013. ГОДИНЕ, ИСПРАВЉЕНЕ РЕШЕЊИМА ПРИВРЕДНОГ СУДА У БЕОГРАДУ П-6787/12 ОД 21.10.2013. ГОДИНЕ И ОД 04.11.2013. ГОДИНЕ
Датум уписа:	17.04.2018
Врста:	ХИПОТЕКА
Опис терета:	РЕШЕЊЕМ БР. 952-02-12-550/2015 ДОЗВОЉАВА СЕ УПИС ЗАЛОЖНОГ ПРАВА - ХИПОТЕКЕ У СМИСЛУ ЧЛ.107. СТАВ 2. ЗАКОНА О ИЗВРШЕЊУ И ОБЕЗБЕЂЕЊУ ("СЛ. ГЛАСНИК РС", БР. 31/2011 И 99/2011), РАДИ ОБЕЗБЕЂЕЊА НАПЛАТЕ НОВЧАНОГ ПОТРАЖИВАЊА ИЗВРШНОГ ПОВЕРИОЦА ДУШАНА ЂУРЧИЋА ИЗ БЕОГРАДА, УЛ. МЛАДЕ БОСНЕ БР. 40, ЈМБГ 2908946710007, У ИЗНОСУ ОД 285.107,75 ДИНАРА, СА КАМАТОМ ПО ЗАКОНУ О ЗАТЕЗНОЈ КАМАТИ ПОЧЕВ ОД 13.09.2012. ГОДИНЕ, ДО ИСПЛАТЕ, КАО И ТРОШКОВА ИЗВРШНОГ ПОСТУПКА ПО ОДМЕРЕЊУ СУДА У ИЗНОСУ ОД 21.502,00 ДИНАРА, ПО ОСНОВУ ЗАКЉУЧКА О СПРОВОЂЕЊУ ИЗВРШЕЊА ИЗВРШИТЕЉА НЕМАЊЕ ПРОТИЋА ИЗ БЕОГРАДА ПОСЛ.БР. И И 147/2014 ОД ДАНА 04.07.2014. ГОДИНЕ ОДРЕЂЕНОГ РЕШЕЊЕМ О ИЗВРШЕЊУ ПРИВРЕДНОГ СУДА У БЕОГРАДУ 5 И И БР. 210/14 ОД 16.05.2014. ГОДИНЕ НА ОСНОВУ ИЗВРШНЕ ИСПРАВЕ-ПРЕСУДЕ ПРИВРЕДНОГ СУДА У БЕОГРАДУ 8-П-6787/12 ОД 27.09.2013. ГОДИНЕ, ИСПРАВЉЕНЕ РЕШЕЊИМА ПРИВРЕДНОГ СУДА У БЕОГРАДУ П-6787/12 ОД 21.10.2013. ГОДИНЕ И ОД 04.11.2013. ГОДИНЕ
Датум уписа:	17.04.2018
Врста:	ХИПОТЕКА

31 / 44

Број предмета: УОП; Сврха упита: Ванпарнични поступак – јавни бележник; Општина: ВОЖДОВАЦ; КО: ВОЖДОВАЦ; Број парцеле: 7671; Подброј парцеле: 1; Датум: 20.10.2020.г. 16:09; Извор података: Републички геодетски завод

Опис терета:	РЕШЕЊЕМ БР. 952-02-12-550/2015 ДОЗВОЉАВА СЕ УПИС ЗАЛОЖНОГ ПРАВА - ХИПОТЕКЕ У СМИСЛУ ЧЛ.107. СТАВ 2. ЗАКОНА О ИЗВРШЕЊУ И ОБЕЗБЕЂЕЊУ ("СЛ. ГЛАСНИК РС", БР. 31/2011 И 99/2011), РАДИ ОБЕЗБЕЂЕЊА НАПЛАТЕ НОВЧАНОГ ПОТРАЖИВАЊА ИЗВРШНОГ ПОВЕРИОЦА ДУШИЦЕ МИЈАНАЦ ИЗ ЗЕМУНА, УЛ. АКРОБАТЕ АЛЕКСИЋА БР. 7А, ЈМБГ 2408948715097, У ИЗНОСУ ОД 570.215,50 ДИНАРА, СА КАМАТОМ ПО ЗАКОНУ О ЗАТЕЗНОЈ КАМАТИ ПОЧЕВ ОД 13.09.2012. ГОДИНЕ, ДО ИСПЛАТЕ, КАО И ТРОШКОВА ИЗВРШНОГ ПОСТУПКА ПО ОДМЕРЕЊУ СУДА У ИЗНОСУ ОД 34.002,00 ДИНАРА, ПО ОСНОВУ ЗАКЉУЧКА О СПРОВОЂЕЊУ ИЗВРШЕЊА ИЗВРШИТЕЉА НЕМАЊЕ ПРОТИЋА ИЗ БЕОГРАДА ПОСЛ.БР. И И 109/2014 ОД ДАНА 18.06.2014. ГОДИНЕ ОДРЕЂЕНОГ РЕШЕЊЕМ О ИЗВРШЕЊУ ПРИВРЕДНОГ СУДА У БЕОГРАДУ 4 И И БР. 208/14 ОД 16.05.2014. ГОДИНЕ НА ОСНОВУ ИЗВРШНЕ ИСПРАВЕ-ПРЕСУДЕ ПРИВРЕДНОГ СУДА У БЕОГРАДУ 8-П-6787/12 ОД 27.09.2013. ГОДИНЕ, ИСПРАВЉЕНЕ РЕШЕЊИМА ПРИВРЕДНОГ СУДА У БЕОГРАДУ П-6787/12 ОД 21.10.2013. ГОДИНЕ И ОД 04.11.2013. ГОДИНЕ
Датум уписа:	17.04.2018
Врста:	ХИПОТЕКА
Опис терета:	РЕШЕЊЕМ БР. 952-02-12-550/2015 ДОЗВОЉАВА СЕ УПИС ЗАЛОЖНОГ ПРАВА - ХИПОТЕКЕ У СМИСЛУ ЧЛ.107. СТАВ 2. ЗАКОНА О ИЗВРШЕЊУ И ОБЕЗБЕЂЕЊУ ("СЛ. ГЛАСНИК РС", БР. 31/2011 И 99/2011), РАДИ ОБЕЗБЕЂЕЊА НАПЛАТЕ НОВЧАНОГ ПОТРАЖИВАЊА ИЗВРШНОГ ПОВЕРИОЦА ЗОРАНА МАРКОВИЋА ИЗ ЗЕМУНА, УЛ. БАЧКА БР. 39, ЈМБГ 1905974710206, У ИЗНОСУ ОД 570.215,50 ДИНАРА, СА КАМАТОМ ПО ЗАКОНУ О ЗАТЕЗНОЈ КАМАТИ ПОЧЕВ ОД 13.09.2012. ГОДИНЕ, ДО ИСПЛАТЕ, КАО И ТРОШКОВА ИЗВРШНОГ ПОСТУПКА ПО ОДМЕРЕЊУ СУДА У ИЗНОСУ ОД 44.002,00 ДИНАРА, ПО ОСНОВУ ЗАКЉУЧКА О СПРОВОЂЕЊУ ИЗВРШЕЊА ИЗВРШИТЕЉА НЕМАЊЕ ПРОТИЋА ИЗ БЕОГРАДА ПОСЛ.БР. И И 155/2014 ОД ДАНА 04.07.2014. ГОДИНЕ ОДРЕЂЕНОГ РЕШЕЊЕМ О ИЗВРШЕЊУ ПРИВРЕДНОГ СУДА У БЕОГРАДУ 5 И И БР. 221/14 ОД 16.05.2014. ГОДИНЕ НА ОСНОВУ ИЗВРШНЕ ИСПРАВЕ-ПРЕСУДЕ ПРИВРЕДНОГ СУДА У БЕОГРАДУ 8-П-6787/12 ОД 27.09.2013. ГОДИНЕ, ИСПРАВЉЕНЕ РЕШЕЊИМА ПРИВРЕДНОГ СУДА У БЕОГРАДУ П-6787/12 ОД 21.10.2013. ГОДИНЕ И ОД 04.11.2013. ГОДИНЕ
Датум уписа:	17.04.2018
Врста:	ХИПОТЕКА

32 / 44

Број предмета: УОП; Сврха упита: Ванпарнични поступак – јавни бележник; Општина: ВОЖДОВАЦ; КО: ВОЖДОВАЦ; Број парцеле: 7671; Подброј парцеле: 1; Датум: 20.10.2020.г. 16:09; Извор података: Републички геодетски завод

Опис терета:	РЕШЕЊЕМ БР. 952-02-12-550/2015 ДОЗВОЉАВА СЕ УПИС ЗАЛОЖНОГ ПРАВА - ХИПОТЕКЕ У СМИСЛУ ЧЛ.107. СТАВ 2. ЗАКОНА О ИЗВРШЕЊУ И ОБЕЗБЕЂЕЊУ ("СЛ. ГЛАСНИК РС", БР. 31/2011 И 99/2011), РАДИ ОБЕЗБЕЂЕЊА НАПЛАТЕ НОВЧАНОГ ПОТРАЖИВАЊА ИЗВРШНОГ ПОВЕРИОЦА ЗОРАНА СТОЈАНОВИЋА ИЗ БЕОГРАДА, УЛ. ВОЈВОДЕ СТЕПЕ БР. 547, ЈМБГ 0401948710344, У ИЗНОСУ ОД 1.140,431,00 ДИНАРА, СА КАМАТОМ ПО ЗАКОНУ О ЗАТЕЗНОЈ КАМАТИ ПОЧЕВ ОД 13.09.2012. ГОДИНЕ, ДО ИСПЛАТЕ, КАО И ТРОШКОВА ИЗВРШНОГ ПОСТУПКА ПО ОДМЕРЕЊУ СУДА У ИЗНОСУ ОД 65.752,00 ДИНАРА, ПО ОСНОВУ ЗАКЉУЧКА О СПРОВОЂЕЊУ ИЗВРШЕЊА ИЗВРШИТЕЉА НЕМАЊЕ ПРОТИЋА ИЗ БЕОГРАДА ПОСЛ.БР. И И 151/2014 ОД ДАНА 04.07.2014. ГОДИНЕ ОДРЕЂЕНОГ РЕШЕЊЕМ О ИЗВРШЕЊУ ПРИВРЕДНОГ СУДА У БЕОГРАДУ 5 И И БР. 201/14 ОД 16.05.2014. ГОДИНЕ НА ОСНОВУ ИЗВРШНЕ ИСПРАВЕ-ПРЕСУДЕ ПРИВРЕДНОГ СУДА У БЕОГРАДУ 8-П-6787/12 ОД 27.09.2013. ГОДИНЕ, ИСПРАВЉЕНЕ РЕШЕЊИМА ПРИВРЕДНОГ СУДА У БЕОГРАДУ П-6787/12 ОД 21.10.2013. ГОДИНЕ И ОД 04.11.2013. ГОДИНЕ
Датум уписа:	17.04.2018
Врста:	ХИПОТЕКА
Опис терета:	РЕШЕЊЕМ БР. 952-02-12-550/2015 ДОЗВОЉАВА СЕ УПИС ЗАЛОЖНОГ ПРАВА - ХИПОТЕКЕ У СМИСЛУ ЧЛ.107. СТАВ 2. ЗАКОНА О ИЗВРШЕЊУ И ОБЕЗБЕЂЕЊУ ("СЛ. ГЛАСНИК РС", БР. 31/2011 И 99/2011), РАДИ ОБЕЗБЕЂЕЊА НАПЛАТЕ НОВЧАНОГ ПОТРАЖИВАЊА ИЗВРШНОГ ПОВЕРИОЦА ИВАНА БОЖИЋА ИЗ БЕОГРАДА, УЛ. МЛАДЕ БОСНЕ БР. 40, ЈМБГ 1212945710153, У ИЗНОСУ ОД 285.107,75 ДИНАРА, СА КАМАТОМ ПО ЗАКОНУ О ЗАТЕЗНОЈ КАМАТИ ПОЧЕВ ОД 13.09.2012. ГОДИНЕ, ДО ИСПЛАТЕ, КАО И ТРОШКОВА ИЗВРШНОГ ПОСТУПКА ПО ОДМЕРЕЊУ СУДА У ИЗНОСУ ОД 21.502,00 ДИНАРА, ПО ОСНОВУ ЗАКЉУЧКА О СПРОВОЂЕЊУ ИЗВРШЕЊА ИЗВРШИТЕЉА НЕМАЊЕ ПРОТИЋА ИЗ БЕОГРАДА ПОСЛ.БР. И И 150/2014 ОД ДАНА 04.07.2014. ГОДИНЕ ОДРЕЂЕНОГ РЕШЕЊЕМ О ИЗВРШЕЊУ ПРИВРЕДНОГ СУДА У БЕОГРАДУ 5 И И БР. 200/14 ОД 16.05.2014. ГОДИНЕ НА ОСНОВУ ИЗВРШНЕ ИСПРАВЕ-ПРЕСУДЕ ПРИВРЕДНОГ СУДА У БЕОГРАДУ 8-П-6787/12 ОД 27.09.2013. ГОДИНЕ, ИСПРАВЉЕНЕ РЕШЕЊИМА ПРИВРЕДНОГ СУДА У БЕОГРАДУ П-6787/12 ОД 21.10.2013. ГОДИНЕ И ОД 04.11.2013. ГОДИНЕ
Датум уписа:	17.04.2018
Врста:	ХИПОТЕКА

33 / 44

Број предмета: УОП; Сврха упита: Ванпарнични поступак – јавни бележник; Општина: ВОЖДОВАЦ; КО: ВОЖДОВАЦ; Број парцеле: 7671; Подброј парцеле: 1; Датум: 20.10.2020.г. 16:09; Извор података: Републички геодетски завод

Опис терета:	РЕШЕЊЕМ БР. 952-02-12-550/2015 ДОЗВОЉАВА СЕ УПИС ЗАЛОЖНОГ ПРАВА - ХИПОТЕКЕ У СМИСЛУ ЧЛ.107. СТАВ 2. ЗАКОНА О ИЗВРШЕЊУ И ОБЕЗБЕЂЕЊУ ("СЛ. ГЛАСНИК РС", БР. 31/2011 И 99/2011), РАДИ ОБЕЗБЕЂЕЊА НАПЛАТЕ НОВЧАНОГ ПОТРАЖИВАЊА ИЗВРШНОГ ПОВЕРИОЦА ИВАНА КОСИЋА ИЗ БЕОГРАДА, УЛ. НИКОЛЕ СТРИНЕКЕ БР. 12, ЈМБГ 2911949710254, У ИЗНОСУ ОД 285.107,75 ДИНАРА, СА КАМАТОМ ПО ЗАКОНУ О ЗАТЕЗНОЈ КАМАТИ ПОЧЕВ ОД 13.09.2012. ГОДИНЕ, ДО ИСПЛАТЕ, КАО И ТРОШКОВА ИЗВРШНОГ ПОСТУПКА ПО ОДМЕРЕЊУ СУДА У ИЗНОСУ ОД 21.502,00 ДИНАРА, ПО ОСНОВУ ЗАКЉУЧКА О СПРОВОЂЕЊУ ИЗВРШЕЊА ИЗВРШИТЕЉА НЕМАЊЕ ПРОТИЋА ИЗ БЕОГРАДА ПОСЛ.БР. И И 113/2014 ОД ДАНА 18.06.2014. ГОДИНЕ ОДРЕЂЕНОГ РЕШЕЊЕМ О ИЗВРШЕЊУ ПРИВРЕДНОГ СУДА У БЕОГРАДУ 4 И И БР. 215/14 ОД 16.05.2014. ГОДИНЕ НА ОСНОВУ ИЗВРШНЕ ИСПРАВЕ-ПРЕСУДЕ ПРИВРЕДНОГ СУДА У БЕОГРАДУ 8-П-6787/12 ОД 27.09.2013. ГОДИНЕ, ИСПРАВЉЕНЕ РЕШЕЊИМА ПРИВРЕДНОГ СУДА У БЕОГРАДУ П-6787/12 ОД 21.10.2013. ГОДИНЕ И ОД 04.11.2013. ГОДИНЕ
Датум уписа:	17.04.2018
Врста:	ХИПОТЕКА
Опис терета:	РЕШЕЊЕМ БР. 952-02-12-550/2015 ДОЗВОЉАВА СЕ УПИС ЗАЛОЖНОГ ПРАВА - ХИПОТЕКЕ У СМИСЛУ ЧЛ.107. СТАВ 2. ЗАКОНА О ИЗВРШЕЊУ И ОБЕЗБЕЂЕЊУ ("СЛ. ГЛАСНИК РС", БР. 31/2011 И 99/2011), РАДИ ОБЕЗБЕЂЕЊА НАПЛАТЕ НОВЧАНОГ ПОТРАЖИВАЊА ИЗВРШНОГ ПОВЕРИОЦА ЈОВАНА ЂЕРИСИЛА ИЗ БЕОГРАДА, УЛ. ПЛИТВИЧКА БР. 12, ЈМБГ 1910946710237, У ИЗНОСУ ОД 1.140.431,00 ДИНАРА, СА КАМАТОМ ПО ЗАКОНУ О ЗАТЕЗНОЈ КАМАТИ ПОЧЕВ ОД 13.09.2012. ГОДИНЕ, ДО ИСПЛАТЕ, КАО И ТРОШКОВА ИЗВРШНОГ ПОСТУПКА ПО ОДМЕРЕЊУ СУДА У ИЗНОСУ ОД 65.752,00 ДИНАРА, ПО ОСНОВУ ЗАКЉУЧКА О СПРОВОЂЕЊУ ИЗВРШЕЊА ИЗВРШИТЕЉА НЕМАЊЕ ПРОТИЋА ИЗ БЕОГРАДА ПОСЛ.БР. И И 123/2014 ОД ДАНА 18.06.2014. ГОДИНЕ ОДРЕЂЕНОГ РЕШЕЊЕМ О ИЗВРШЕЊУ ПРИВРЕДНОГ СУДА У БЕОГРАДУ 4 И И БР. 204/14 ОД 16.05.2014. ГОДИНЕ НА ОСНОВУ ИЗВРШНЕ ИСПРАВЕ-ПРЕСУДЕ ПРИВРЕДНОГ СУДА У БЕОГРАДУ 8-П-6787/12 ОД 27.09.2013. ГОДИНЕ, ИСПРАВЉЕНЕ РЕШЕЊИМА ПРИВРЕДНОГ СУДА У БЕОГРАДУ П-6787/12 ОД 21.10.2013. ГОДИНЕ И ОД 04.11.2013. ГОДИНЕ
Датум уписа:	17.04.2018
Врста:	ХИПОТЕКА

34 / 44

Број предмета: УОП; Сврха упита: Ванпарнични поступак – јавни бележник; Општина: ВОЖДОВАЦ; КО: ВОЖДОВАЦ; Број парцеле: 7671; Подброј парцеле: 1; Датум: 20.10.2020.г. 16:09; Извор података: Републички геодетски завод

Опис терета:	РЕШЕЊЕМ БР. 952-02-12-550/2015 ДОЗВОЉАВА СЕ УПИС ЗАЛОЖНОГ ПРАВА - ХИПОТЕКЕ У СМИСЛУ ЧЛ.107. СТАВ 2. ЗАКОНА О ИЗВРШЕЊУ И ОБЕЗБЕЂЕЊУ ("СЛ. ГЛАСНИК РС", БР. 31/2011 И 99/2011), РАДИ ОБЕЗБЕЂЕЊА НАПЛАТЕ НОВЧАНОГ ПОТРАЖИВАЊА ИЗВРШНОГ ПОВЕРИОЦА МАРИЈАН ПЕТРА ИЗ БЕОГРАДА, УЛ. ВОЈВОДЕ СТЕПЕ БР. 459 Д/18, ЈМБГ 0508946710001, У ИЗНОСУ ОД 53.657.278,55 ДИНАРА, СА КАМАТОМ ПО ЗАКОНУ О ЗАТЕЗНОЈ КАМАТИ ПОЧЕВ ОД 13.09.2012. ГОДИНЕ, ДО ИСПЛАТЕ, ТРОШКОВА ПАРНИЧНОГ ПОСТУПКА У ИЗНОСУ ОД 7.816.580,00 ДИНАРА, КАО И ТРОШКОВА ИЗВРШОГ ПОСТУПКА ПО ОДМЕРЕЊУ СУДА У ИЗНОСУ ОД 143.850,00 ДИНАРА, ПО ОСНОВУ ЗАКЉУЧКА О СПРОВОЂЕЊУ ИЗВРШЕЊА ИЗВРШИТЕЉА НЕМАЊЕ ПРОТИЋА ИЗ БЕОГРАДА ПОСЛ.БР. И И 95/2014 ОД ДАНА 06.06.2014. ГОДИНЕ ОДРЕЂЕНОГ РЕШЕЊЕМ О ИЗВРШЕЊУ ПРИВРЕДНОГ СУДА У БЕОГРАДУ 4 И И БР. 165/14 ОД 16.05.2014. ГОДИНЕ НА ОСНОВУ ИЗВРШНЕ ИСПРАВЕ-ПРЕСУДЕ ПРИВРЕДНОГ СУДА У БЕОГРАДУ 8-П-6787/12 ОД 27.09.2013. ГОДИНЕ, ИСПРАВЉЕНЕ РЕШЕЊИМА ПРИВРЕДНОГ СУДА У БЕОГРАДУ П-6787/12 ОД 21.10.2013. ГОДИНЕ И ОД 04.11.2013. ГОДИНЕ
Датум уписа:	17.04.2018
Врста:	ХИПОТЕКА
Опис терета:	РЕШЕЊЕМ БР. 952-02-12-550/2015 ДОЗВОЉАВА СЕ УПИС ЗАЛОЖНОГ ПРАВА - ХИПОТЕКЕ У СМИСЛУ ЧЛ.107. СТАВ 2. ЗАКОНА О ИЗВРШЕЊУ И ОБЕЗБЕЂЕЊУ ("СЛ. ГЛАСНИК РС", БР. 31/2011 И 99/2011), РАДИ ОБЕЗБЕЂЕЊА НАПЛАТЕ НОВЧАНОГ ПОТРАЖИВАЊА ИЗВРШНОГ ПОВЕРИОЦА МАРКА ЈЕВЂИЋА ИЗ БЕОГРАДА, УЛ. НИКШИЋКА БР. 44, ЈМБГ 2511982710164, У ИЗНОСУ ОД 1.140.431,00 ДИНАРА, СА КАМАТОМ ПО ЗАКОНУ О ЗАТЕЗНОЈ КАМАТИ ПОЧЕВ ОД 13.09.2012. ГОДИНЕ, ДО ИСПЛАТЕ, КАО И ТРОШКОВА ИЗВРШНОГ ПОСТУПКА ПО ОДМЕРЕЊУ СУДА У ИЗНОСУ ОД 65.752,00 ДИНАРА, ПО ОСНОВУ ЗАКЉУЧКА О СПРОВОЂЕЊУ ИЗВРШЕЊА ИЗВРШИТЕЉА НЕМАЊЕ ПРОТИЋА ИЗ БЕОГРАДА ПОСЛ.БР. И И 120/2014 ОД ДАНА 18.06.2014. ГОДИНЕ ОДРЕЂЕНОГ РЕШЕЊЕМ О ИЗВРШЕЊУ ПРИВРЕДНОГ СУДА У БЕОГРАДУ 4 И И БР. 216/14 ОД 16.05.2014. ГОДИНЕ НА ОСНОВУ ИЗВРШНЕ ИСПРАВЕ-ПРЕСУДЕ ПРИВРЕДНОГ СУДА У БЕОГРАДУ 8-П-6787/12 ОД 27.09.2013. ГОДИНЕ, ИСПРАВЉЕНЕ РЕШЕЊИМА ПРИВРЕДНОГ СУДА У БЕОГРАДУ П-6787/12 ОД 21.10.2013. ГОДИНЕ И ОД 04.11.2013. ГОДИНЕ
Датум уписа:	17.04.2018
Врста:	ХИПОТЕКА

35 / 44

Број предмета: УОП; Сврха упита: Ванпарнични поступак – јавни бележник; Општина: ВОЖДОВАЦ; КО: ВОЖДОВАЦ; Број парцеле: 7671; Подброј парцеле: 1; Датум: 20.10.2020.г. 16:09; Извор података: Републички геодетски завод

Опис терета:	РЕШЕЊЕМ БР. 952-02-12-550/2015 ДОЗВОЉАВА СЕ УПИС ЗАЛОЖНОГ ПРАВА - ХИПОТЕКЕ У СМИСЛУ ЧЛ.107. СТАВ 2. ЗАКОНА О ИЗВРШЕЊУ И ОБЕЗБЕЂЕЊУ ("СЛ. ГЛАСНИК РС", БР. 31/2011 И 99/2011), РАДИ ОБЕЗБЕЂЕЊА НАПЛАТЕ НОВЧАНОГ ПОТРАЖИВАЊА ИЗВРШНОГ ПОВЕРИОЦА МИЛАНА БАБИЋА ИЗ БЕОГРАДА, УЛ. ЂУРЂЕВДАНСКА БР. 6, ЈМБГ 2005945710267, У ИЗНОСУ ОД 1.140,431,00 ДИНАРА, СА КАМАТОМ ПО ЗАКОНУ О ЗАТЕЗНОЈ КАМАТИ ПОЧЕВ ОД 13.09.2012. ГОДИНЕ, ДО ИСПЛАТЕ, КАО И ТРОШКОВА ИЗВРШНОГ ПОСТУПКА ПО ОДМЕРЕЊУ СУДА У ИЗНОСУ ОД 65.752,00 ДИНАРА, ПО ОСНОВУ ЗАКЉУЧКА О СПРОВОЂЕЊУ ИЗВРШЕЊА ИЗВРШИТЕЉА НЕМАЊЕ ПРОТИЋА ИЗ БЕОГРАДА ПОСЛ.БР. И И 153/2014 ОД ДАНА 04.07.2014. ГОДИНЕ ОДРЕЂЕНОГ РЕШЕЊЕМ О ИЗВРШЕЊУ ПРИВРЕДНОГ СУДА У БЕОГРАДУ 5 И И БР. 207/14 ОД 16.05.2014. ГОДИНЕ НА ОСНОВУ ИЗВРШНЕ ИСПРАВЕ-ПРЕСУДЕ ПРИВРЕДНОГ СУДА У БЕОГРАДУ 8-П-6787/12 ОД 27.09.2013. ГОДИНЕ, ИСПРАВЉЕНЕ РЕШЕЊИМА ПРИВРЕДНОГ СУДА У БЕОГРАДУ П-6787/12 ОД 21.10.2013. ГОДИНЕ И ОД 04.11.2013. ГОДИНЕ
Датум уписа:	17.04.2018
Врста:	ХИПОТЕКА
Опис терета:	РЕШЕЊЕМ БР. 952-02-12-550/2015 ДОЗВОЉАВА СЕ УПИС ЗАЛОЖНОГ ПРАВА - ХИПОТЕКЕ У СМИСЛУ ЧЛ.107. СТАВ 2. ЗАКОНА О ИЗВРШЕЊУ И ОБЕЗБЕЂЕЊУ ("СЛ. ГЛАСНИК РС", БР. 31/2011 И 99/2011), РАДИ ОБЕЗБЕЂЕЊА НАПЛАТЕ НОВЧАНОГ ПОТРАЖИВАЊА ИЗВРШНОГ ПОВЕРИОЦА МИЛИЦЕ ГРУЛОВИЋ ИЗ БЕОГРАДА, УЛ. МИЛОЈА ПАВЛОВИЋА БР. 14, ЈМБГ 2612953719013, У ИЗНОСУ ОД 1.140,431,00 ДИНАРА, СА КАМАТОМ ПО ЗАКОНУ О ЗАТЕЗНОЈ КАМАТИ ПОЧЕВ ОД 13.09.2012. ГОДИНЕ, ДО ИСПЛАТЕ, КАО И ТРОШКОВА ИЗВРШНОГ ПОСТУПКА ПО ОДМЕРЕЊУ СУДА У ИЗНОСУ ОД 65.752,00 ДИНАРА, ПО ОСНОВУ ЗАКЉУЧКА О СПРОВОЂЕЊУ ИЗВРШЕЊА ИЗВРШИТЕЉА НЕМАЊЕ ПРОТИЋА ИЗ БЕОГРАДА ПОСЛ.БР. И И 148/2014 ОД ДАНА 04.07.2014. ГОДИНЕ ОДРЕЂЕНОГ РЕШЕЊЕМ О ИЗВРШЕЊУ ПРИВРЕДНОГ СУДА У БЕОГРАДУ 5 И И БР. 219/14 ОД 16.05.2014. ГОДИНЕ НА ОСНОВУ ИЗВРШНЕ ИСПРАВЕ-ПРЕСУДЕ ПРИВРЕДНОГ СУДА У БЕОГРАДУ 8-П-6787/12 ОД 27.09.2013. ГОДИНЕ, ИСПРАВЉЕНЕ РЕШЕЊИМА ПРИВРЕДНОГ СУДА У БЕОГРАДУ П-6787/12 ОД 21.10.2013. ГОДИНЕ И ОД 04.11.2013. ГОДИНЕ
Датум уписа:	17.04.2018
Врста:	ХИПОТЕКА

Број предмета: УОП; Сврха упита: Ванпарнични поступак – јавни бележник; Општина: ВОЖДОВАЦ; КО: ВОЖДОВАЦ; Број парцеле: 7671; Подброј парцеле: 1; Датум: 20.10.2020.г. 16:09; Извор података: Републички геодетски завод

Опис терета:	РЕШЕЊЕМ БР. 952-02-12-550/2015 ДОЗВОЉАВА СЕ УПИС ЗАЛОЖНОГ ПРАВА - ХИПОТЕКЕ У СМИСЛУ ЧЛ.107. СТАВ 2. ЗАКОНА О ИЗВРШЕЊУ И ОБЕЗБЕЂЕЊУ ("СЛ. ГЛАСНИК РС", БР. 31/2011 И 99/2011), РАДИ ОБЕЗБЕЂЕЊА НАПЛАТЕ НОВЧАНОГ ПОТРАЖИВАЊА ИЗВРШНОГ ПОВЕРИОЦА МИЛИЦЕ ПЕТРОВИЋ ИЗ БЕОГРАДА, БУЛЕВАР ОСЛОБОЂЕЊА БР. 38, ЈМБГ 1103956719035, У ИЗНОСУ ОД 570.215,50 ДИНАРА, СА КАМАТОМ ПО ЗАКОНУ О ЗАТЕЗНОЈ КАМАТИ ПОЧЕВ ОД 13.09.2012. ГОДИНЕ, ДО ИСПЛАТЕ, КАО И ТРОШКОВА ИЗВРШНОГ ПОСТУПКА ПО ОДМЕРЕЊУ СУДА У ИЗНОСУ ОД 34.002,00 ДИНАРА, ПО ОСНОВУ ЗАКЉУЧКА О СПРОВОЂЕЊУ ИЗВРШЕЊА ИЗВРШИТЕЉА НЕМАЊЕ ПРОТИЋА ИЗ БЕОГРАДА ПОСЛ.БР. И И 112/2014 ОД ДАНА 18.06.2014. ГОДИНЕ ОДРЕЂЕНОГ РЕШЕЊЕМ О ИЗВРШЕЊУ ПРИВРЕДНОГ СУДА У БЕОГРАДУ 4 И И БР. 225/14 ОД 16.05.2014. ГОДИНЕ НА ОСНОВУ ИЗВРШНЕ ИСПРАВЕ-ПРЕСУДЕ ПРИВРЕДНОГ СУДА У БЕОГРАДУ 8-П-6787/12 ОД 27.09.2013. ГОДИНЕ, ИСПРАВЉЕНЕ РЕШЕЊИМА ПРИВРЕДНОГ СУДА У БЕОГРАДУ П-6787/12 ОД 21.10.2013. ГОДИНЕ И ОД 04.11.2013. ГОДИНЕ
Датум уписа:	17.04.2018
Врста:	ХИПОТЕКА
Опис терета:	РЕШЕЊЕМ БР. 952-02-12-550/2015 ДОЗВОЉАВА СЕ УПИС ЗАЛОЖНОГ ПРАВА - ХИПОТЕКЕ У СМИСЛУ ЧЛ.107. СТАВ 2. ЗАКОНА О ИЗВРШЕЊУ И ОБЕЗБЕЂЕЊУ ("СЛ. ГЛАСНИК РС", БР. 31/2011 И 99/2011), РАДИ ОБЕЗБЕЂЕЊА НАПЛАТЕ НОВЧАНОГ ПОТРАЖИВАЊА ИЗВРШНОГ ПОВЕРИОЦА МИЛОСАВА ЂУРЧИЋА ИЗ БЕОГРАДА, УЛ. ЉУБЕ ВУЧКОВИЋА БР. 26, ЈМБГ 3006948714018, У ИЗНОСУ ОД 1.710.646,50 ДИНАРА, СА КАМАТОМ ПО ЗАКОНУ О ЗАТЕЗНОЈ КАМАТИ ПОЧЕВ ОД 13.09.2012. ГОДИНЕ, ДО ИСПЛАТЕ, КАО И ТРОШКОВА ИЗВРШНОГ ПОСТУПКА ПО ОДМЕРЕЊУ СУДА У ИЗНОСУ ОД 73.854,00 ДИНАРА, ПО ОСНОВУ ЗАКЉУЧКА О СПРОВОЂЕЊУ ИЗВРШЕЊА ИЗВРШИТЕЉА НЕМАЊЕ ПРОТИЋА ИЗ БЕОГРАДА ПОСЛ.БР. И И 114/2014 ОД ДАНА 18.06.2014. ГОДИНЕ ОДРЕЂЕНОГ РЕШЕЊЕМ О ИЗВРШЕЊУ ПРИВРЕДНОГ СУДА У БЕОГРАДУ 4 И И БР. 229/14 ОД 16.05.2014. ГОДИНЕ НА ОСНОВУ ИЗВРШНЕ ИСПРАВЕ-ПРЕСУДЕ ПРИВРЕДНОГ СУДА У БЕОГРАДУ 8-П-6787/12 ОД 27.09.2013. ГОДИНЕ, ИСПРАВЉЕНЕ РЕШЕЊИМА ПРИВРЕДНОГ СУДА У БЕОГРАДУ П-6787/12 ОД 21.10.2013. ГОДИНЕ И ОД 04.11.2013. ГОДИНЕ
Датум уписа:	17.04.2018
Врста:	ХИПОТЕКА

37 / 44

Број предмета: УОП; Сврха упита: Ванпарнични поступак – јавни бележник; Општина: ВОЖДОВАЦ; КО: ВОЖДОВАЦ; Број парцеле: 7671; Подброј парцеле: 1; Датум: 20.10.2020.г. 16:09; Извор података: Републички геодетски завод

Опис терета:	РЕШЕЊЕМ БР. 952-02-12-550/2015 ДОЗВОЉАВА СЕ УПИС ЗАЛОЖНОГ ПРАВА - ХИПОТЕКЕ У СМИСЛУ ЧЛ.107. СТАВ 2. ЗАКОНА О ИЗВРШЕЊУ И ОБЕЗБЕЂЕЊУ ("СЛ. ГЛАСНИК РС", БР. 31/2011 И 99/2011), РАДИ ОБЕЗБЕЂЕЊА НАПЛАТЕ НОВЧАНОГ ПОТРАЖИВАЊА ИЗВРШНОГ ПОВЕРИОЦА НАТАШЕ МАРКОВИЋ ИЗ БЕОГРАДА, УЛ. БРАЋЕ РАЈТ БР. 18/3, ЈМБГ 2505967715230, У ИЗНОСУ ОД 570.215,50 ДИНАРА, СА КАМАТОМ ПО ЗАКОНУ О ЗАТЕЗНОЈ КАМАТИ ПОЧЕВ ОД 13.09.2012. ГОДИНЕ, ДО ИСПЛАТЕ, КАО И ТРОШКОВА ИЗВРШНОГ ПОСТУПКА ПО ОДМЕРЕЊУ СУДА У ИЗНОСУ ОД 44.002,00 ДИНАРА, ПО ОСНОВУ ЗАКЉУЧКА О СПРОВОЂЕЊУ ИЗВРШЕЊА ИЗВРШИТЕЉА НЕМАЊЕ ПРОТИЋА ИЗ БЕОГРАДА ПОСЛ.БР. И И 173/2014 ОД ДАНА 04.07.2014. ГОДИНЕ ОДРЕЂЕНОГ РЕШЕЊЕМ О ИЗВРШЕЊУ ПРИВРЕДНОГ СУДА У БЕОГРАДУ 5 И И БР. 222/14 ОД 16.05.2014. ГОДИНЕ НА ОСНОВУ ИЗВРШНЕ ИСПРАВЕ-ПРЕСУДЕ ПРИВРЕДНОГ СУДА У БЕОГРАДУ 8-П-6787/12 ОД 27.09.2013. ГОДИНЕ, ИСПРАВЉЕНЕ РЕШЕЊИМА ПРИВРЕДНОГ СУДА У БЕОГРАДУ П-6787/12 ОД 21.10.2013. ГОДИНЕ И ОД 04.11.2013. ГОДИНЕ
Датум уписа:	17.04.2018
Врста:	ХИПОТЕКА
Опис терета:	РЕШЕЊЕМ БР. 952-02-12-550/2015 ДОЗВОЉАВА СЕ УПИС ЗАЛОЖНОГ ПРАВА - ХИПОТЕКЕ У СМИСЛУ ЧЛ.107. СТАВ 2. ЗАКОНА О ИЗВРШЕЊУ И ОБЕЗБЕЂЕЊУ ("СЛ. ГЛАСНИК РС", БР. 31/2011 И 99/2011), РАДИ ОБЕЗБЕЂЕЊА НАПЛАТЕ НОВЧАНОГ ПОТРАЖИВАЊА ИЗВРШНОГ ПОВЕРИОЦА НЕНАДА ТОШИЋА ИЗ БЕОГРАДА, УЛ. СМЕДЕРЕВСКИ ПУТ БР. 3, ЈМБГ 1608944714008, У ИЗНОСУ ОД 1.140.431,00 ДИНАРА, СА КАМАТОМ ПО ЗАКОНУ О ЗАТЕЗНОЈ КАМАТИ ПОЧЕВ ОД 13.09.2012. ГОДИНЕ, ДО ИСПЛАТЕ, КАО И ТРОШКОВА ИЗВРШНОГ ПОСТУПКА ПО ОДМЕРЕЊУ СУДА У ИЗНОСУ ОД 65.752,00 ДИНАРА, ПО ОСНОВУ ЗАКЉУЧКА О СПРОВОЂЕЊУ ИЗВРШЕЊА ИЗВРШИТЕЉА НЕМАЊЕ ПРОТИЋА ИЗ БЕОГРАДА ПОСЛ.БР. И И 108/2014 ОД ДАНА 18.06.2014. ГОДИНЕ ОДРЕЂЕНОГ РЕШЕЊЕМ О ИЗВРШЕЊУ ПРИВРЕДНОГ СУДА У БЕОГРАДУ 4 И И БР. 209/14 ОД 16.05.2014. ГОДИНЕ НА ОСНОВУ ИЗВРШНЕ ИСПРАВЕ-ПРЕСУДЕ ПРИВРЕДНОГ СУДА У БЕОГРАДУ 8-П-6787/12 ОД 27.09.2013. ГОДИНЕ, ИСПРАВЉЕНЕ РЕШЕЊИМА ПРИВРЕДНОГ СУДА У БЕОГРАДУ П-6787/12 ОД 21.10.2013. ГОДИНЕ И ОД 04.11.2013. ГОДИНЕ
Датум уписа:	17.04.2018
Врста:	ХИПОТЕКА

Број предмета: УОП; Сврха упита: Ванпарнични поступак – јавни бележник; Општина: ВОЖДОВАЦ; КО: ВОЖДОВАЦ; Број парцеле: 7671; Подброј парцеле: 1; Датум: 20.10.2020.г. 16:09; Извор података: Републички геодетски завод

Опис терета:	РЕШЕЊЕМ БР. 952-02-12-550/2015 ДОЗВОЉАВА СЕ УПИС ЗАЛОЖНОГ ПРАВА - ХИПОТЕКЕ У СМИСЛУ ЧЛ.107. СТАВ 2. ЗАКОНА О ИЗВРШЕЊУ И ОБЕЗБЕЂЕЊУ ("СЛ. ГЛАСНИК РС", БР. 31/2011 И 99/2011), РАДИ ОБЕЗБЕЂЕЊА НАПЛАТЕ НОВЧАНОГ ПОТРАЖИВАЊА ИЗВРШНОГ ПОВЕРИОЦА НИКОЛЕ ОБРАДОВИЋА ИЗ БЕОГРАДА, УЛ. МИС ИРБИЈЕВЕ БР. 50, ЈМБГ 2310945710213, У ИЗНОСУ ОД 456.172,40 ДИНАРА, СА КАМАТОМ ПО ЗАКОНУ О ЗАТЕЗНОЈ КАМАТИ ПОЧЕВ ОД 13.09.2012. ГОДИНЕ, ДО ИСПЛАТЕ, КАО И ТРОШКОВА ИЗВРШНОГ ПОСТУПКА ПО ОДМЕРЕЊУ СУДА У ИЗНОСУ ОД 27.924,00 ДИНАРА, ПО ОСНОВУ ЗАКЉУЧКА О СПРОВОЂЕЊУ ИЗВРШЕЊА ИЗВРШИТЕЉА НЕМАЊЕ ПРОТИЋА ИЗ БЕОГРАДА ПОСЛ.БР. И И 115/2014 ОД ДАНА 18.06.2014. ГОДИНЕ ОДРЕЂЕНОГ РЕШЕЊЕМ О ИЗВРШЕЊУ ПРИВРЕДНОГ СУДА У БЕОГРАДУ 4 И И БР. 213/14 ОД 16.05.2014. ГОДИНЕ НА ОСНОВУ ИЗВРШНЕ ИСПРАВЕ-ПРЕСУДЕ ПРИВРЕДНОГ СУДА У БЕОГРАДУ 8-П-6787/12 ОД 27.09.2013. ГОДИНЕ, ИСПРАВЉЕНЕ РЕШЕЊИМА ПРИВРЕДНОГ СУДА У БЕОГРАДУ П-6787/12 ОД 21.10.2013. ГОДИНЕ И ОД 04.11.2013. ГОДИНЕ
Датум уписа:	17.04.2018
Врста:	ХИПОТЕКА
Опис терета:	РЕШЕЊЕМ БР. 952-02-12-550/2015 ДОЗВОЉАВА СЕ УПИС ЗАЛОЖНОГ ПРАВА - ХИПОТЕКЕ У СМИСЛУ ЧЛ.107. СТАВ 2. ЗАКОНА О ИЗВРШЕЊУ И ОБЕЗБЕЂЕЊУ ("СЛ. ГЛАСНИК РС", БР. 31/2011 И 99/2011), РАДИ ОБЕЗБЕЂЕЊА НАПЛАТЕ НОВЧАНОГ ПОТРАЖИВАЊА ИЗВРШНОГ ПОВЕРИОЦА РАТОМИРА КОЛАРЕВИЋА ИЗ БЕОГРАДА, УЛ. ПЕТРА КОЊОВИЋА БР. 12, ЈМБГ 2010950714045, У ИЗНОСУ ОД 570.215,50 ДИНАРА, СА КАМАТОМ ПО ЗАКОНУ О ЗАТЕЗНОЈ КАМАТИ ПОЧЕВ ОД 13.09.2012. ГОДИНЕ, ДО ИСПЛАТЕ, КАО И ТРОШКОВА ИЗВРШНОГ ПОСТУПКА ПО ОДМЕРЕЊУ СУДА У ИЗНОСУ ОД 34.002,00 ДИНАРА, ПО ОСНОВУ ЗАКЉУЧКА О СПРОВОЂЕЊУ ИЗВРШЕЊА ИЗВРШИТЕЉА НЕМАЊЕ ПРОТИЋА ИЗ БЕОГРАДА ПОСЛ.БР. И И 111/2014 ОД ДАНА 18.06.2014. ГОДИНЕ ОДРЕЂЕНОГ РЕШЕЊЕМ О ИЗВРШЕЊУ ПРИВРЕДНОГ СУДА У БЕОГРАДУ 4 И И БР. 2274 ОД 16.05.2014. ГОДИНЕ НА ОСНОВУ ИЗВРШНЕ ИСПРАВЕ-ПРЕСУДЕ ПРИВРЕДНОГ СУДА У БЕОГРАДУ 8-П-6787/12 ОД 27.09.2013. ГОДИНЕ, ИСПРАВЉЕНЕ РЕШЕЊИМА ПРИВРЕДНОГ СУДА У БЕОГРАДУ П-6787/12 ОД 21.10.2013. ГОДИНЕ И ОД 04.11.2013. ГОДИНЕ
Датум уписа:	17.04.2018
Врста:	ХИПОТЕКА

39 / 44

Број предмета: УОП; Сврха упита: Ванпарнични поступак – јавни бележник; Општина: ВОЖДОВАЦ; КО: ВОЖДОВАЦ; Број парцеле: 7671; Подброј парцеле: 1; Датум: 20.10.2020.г. 16:09; Извор података: Републички геодетски завод

Опис терета:	РЕШЕЊЕМ БР. 952-02-12-550/2015 ДОЗВОЉАВА СЕ УПИС ЗАЛОЖНОГ ПРАВА - ХИПОТЕКЕ У СМИСЛУ ЧЛ.107. СТАВ 2. ЗАКОНА О ИЗВРШЕЊУ И ОБЕЗБЕЂЕЊУ ("СЛ. ГЛАСНИК РС", БР. 31/2011 И 99/2011), РАДИ ОБЕЗБЕЂЕЊА НАПЛАТЕ НОВЧАНОГ ПОТРАЖИВАЊА ИЗВРШНОГ ПОВЕРИОЦА САВЕ ПЕТРОВИЋА ИЗ БЕОГРАДА, БУЛЕВАР ОСЛОБОЂЕЊА БР. 38, ЈМБГ 1101953710441, У ИЗНОСУ ОД 1.140.431,00 ДИНАРА, СА КАМАТОМ ПО ЗАКОНУ О ЗАТЕЗНОЈ КАМАТИ ПОЧЕВ ОД 13.09.2012. ГОДИНЕ, ДО ИСПЛАТЕ, КАО И ТРОШКОВА ИЗВРШНОГ ПОСТУПКА ПО ОДМЕРЕЊУ СУДА У ИЗНОСУ ОД 65.752,00 ДИНАРА, ПО ОСНОВУ ЗАКЉУЧКА О СПРОВОЂЕЊУ ИЗВРШЕЊА ИЗВРШИТЕЉА НЕМАЊЕ ПРОТИЋА ИЗ БЕОГРАДА ПОСЛ.БР. И И 121/2014 ОД ДАНА 18.06.2014. ГОДИНЕ ОДРЕЂЕНОГ РЕШЕЊЕМ О ИЗВРШЕЊУ ПРИВРЕДНОГ СУДА У БЕОГРАДУ 4 И И БР. 202/14 ОД 16.05.2014. ГОДИНЕ НА ОСНОВУ ИЗВРШНЕ ИСПРАВЕ-ПРЕСУДЕ ПРИВРЕДНОГ СУДА У БЕОГРАДУ 8-П-6787/12 ОД 27.09.2013. ГОДИНЕ, ИСПРАВЉЕНЕ РЕШЕЊИМА ПРИВРЕДНОГ СУДА У БЕОГРАДУ П-6787/12 ОД 21.10.2013. ГОДИНЕ И ОД 04.11.2013. ГОДИНЕ
Датум уписа:	17.04.2018
Врста:	ХИПОТЕКА
Опис терета:	РЕШЕЊЕМ БР. 952-02-12-550/2015 ДОЗВОЉАВА СЕ УПИС ЗАЛОЖНОГ ПРАВА - ХИПОТЕКЕ У СМИСЛУ ЧЛ.107. СТАВ 2. ЗАКОНА О ИЗВРШЕЊУ И ОБЕЗБЕЂЕЊУ ("СЛ. ГЛАСНИК РС", БР. 31/2011 И 99/2011), РАДИ ОБЕЗБЕЂЕЊА НАПЛАТЕ НОВЧАНОГ ПОТРАЖИВАЊА ИЗВРШНОГ ПОВЕРИОЦА САЊЕ ЂУРИЋ ИЗ БЕОГРАДА, УЛ. Б. НУШИЋА БР. 14, ЈМБГ 3107971715243, У ИЗНОСУ ОД 1.767.668,05 ДИНАРА, СА КАМАТОМ ПО ЗАКОНУ О ЗАТЕЗНОЈ КАМАТИ ПОЧЕВ ОД 13.09.2012. ГОДИНЕ, ДО ИСПЛАТЕ, КАО И ТРОШКОВА ИЗВРШНОГ ПОСТУПКА ПО ОДМЕРЕЊУ СУДА У ИЗНОСУ ОД 74.138,00 ДИНАРА, ПО ОСНОВУ ЗАКЉУЧКА О СПРОВОЂЕЊУ ИЗВРШЕЊА ИЗВРШИТЕЉА НЕМАЊЕ ПРОТИЋА ИЗ БЕОГРАДА ПОСЛ.БР. И И 116/2014 ОД ДАНА 18.06.2014. ГОДИНЕ ОДРЕЂЕНОГ РЕШЕЊЕМ О ИЗВРШЕЊУ ПРИВРЕДНОГ СУДА У БЕОГРАДУ 4 И И БР. 218/14 ОД 16.05.2014. ГОДИНЕ НА ОСНОВУ ИЗВРШНЕ ИСПРАВЕ-ПРЕСУДЕ ПРИВРЕДНОГ СУДА У БЕОГРАДУ 8-П-6787/12 ОД 27.09.2013. ГОДИНЕ, ИСПРАВЉЕНЕ РЕШЕЊИМА ПРИВРЕДНОГ СУДА У БЕОГРАДУ П-6787/12 ОД 21.10.2013. ГОДИНЕ И ОД 04.11.2013. ГОДИНЕ
Датум уписа:	17.04.2018
Врста:	ХИПОТЕКА

40 / 44

Број предмета: УОП; Сврха упита: Ванпарнични поступак – јавни бележник; Општина: ВОЖДОВАЦ; КО: ВОЖДОВАЦ; Број парцеле: 7671; Подброј парцеле: 1; Датум: 20.10.2020.г. 16:09; Извор података: Републички геодетски завод

Опис терета:	РЕШЕЊЕМ БР. 952-02-12-550/2015 ДОЗВОЉАВА СЕ УПИС ЗАЛОЖНОГ ПРАВА - ХИПОТЕКЕ У СМИСЛУ ЧЛ.107. СТАВ 2. ЗАКОНА О ИЗВРШЕЊУ И ОБЕЗБЕЂЕЊУ ("СЛ. ГЛАСНИК РС", БР. 31/2011 И 99/2011), РАДИ ОБЕЗБЕЂЕЊА НАПЛАТЕ НОВЧАНОГ ПОТРАЖИВАЊА ИЗВРШНОГ ПОВЕРИОЦА СЕЊИ МИЛУТИНА ИЗ БЕОГРАДА, УЛ. КУМОДРАШКА БР. 394, ЈМБГ 2105948710343, У ИЗНОСУ ОД 1.767.668,05 ДИНАРА, СА КАМАТОМ ПО ЗАКОНУ О ЗАТЕЗНОЈ КАМАТИ ПОЧЕВ ОД 13.09.2012. ГОДИНЕ, ДО ИСПЛАТЕ, КАО И ТРОШКОВА ИЗВРШНОГ ПОСТУПКА ПО ОДМЕРЕЊУ СУДА У ИЗНОСУ ОД 74.138,00 ДИНАРА, ПО ОСНОВУ ЗАКЉУЧКА О СПРОВОЂЕЊУ ИЗВРШЕЊА ИЗВРШИТЕЉА НЕМАЊЕ ПРОТИЋА ИЗ БЕОГРАДА ПОСЛ.БР. И И 119/2014 ОД ДАНА 18.06.2014. ГОДИНЕ ОДРЕЂЕНОГ РЕШЕЊЕМ О ИЗВРШЕЊУ ПРИВРЕДНОГ СУДА У БЕОГРАДУ 4 И И БР. 228/14 ОД 16.05.2014. ГОДИНЕ НА ОСНОВУ ИЗВРШНЕ ИСПРАВЕ-ПРЕСУДЕ ПРИВРЕДНОГ СУДА У БЕОГРАДУ 8-П-6787/12 ОД 27.09.2013. ГОДИНЕ, ИСПРАВЉЕНЕ РЕШЕЊИМА ПРИВРЕДНОГ СУДА У БЕОГРАДУ П-6787/12 ОД 21.10.2013. ГОДИНЕ И ОД 04.11.2013. ГОДИНЕ
Датум уписа:	17.04.2018
Врста:	ХИПОТЕКА
Опис терета:	РЕШЕЊЕМ БР. 952-02-12-550/2015 ДОЗВОЉАВА СЕ УПИС ЗАЛОЖНОГ ПРАВА - ХИПОТЕКЕ У СМИСЛУ ЧЛ.107. СТАВ 2. ЗАКОНА О ИЗВРШЕЊУ И ОБЕЗБЕЂЕЊУ ("СЛ. ГЛАСНИК РС", БР. 31/2011 И 99/2011), РАДИ ОБЕЗБЕЂЕЊА НАПЛАТЕ НОВЧАНОГ ПОТРАЖИВАЊА ИЗВРШНОГ ПОВЕРИОЦА СРЕТЕНА БЕЛОПАВЛОВИЋА ИЗ БЕОГРАДА, УЛ. СТЕВАНА ОПАЧИЋА БР. 50, ЈМБГ 2106939710051, У ИЗНОСУ ОД 1.767.668,05 ДИНАРА, СА КАМАТОМ ПО ЗАКОНУ О ЗАТЕЗНОЈ КАМАТИ ПОЧЕВ ОД 13.09.2012. ГОДИНЕ, ДО ИСПЛАТЕ, КАО И ТРОШКОВА ИЗВРШНОГ ПОСТУПКА ПО ОДМЕРЕЊУ СУДА У ИЗНОСУ ОД 74.138,00 ДИНАРА, ПО ОСНОВУ ЗАКЉУЧКА О СПРОВОЂЕЊУ ИЗВРШЕЊА ИЗВРШИТЕЉА НЕМАЊЕ ПРОТИЋА ИЗ БЕОГРАДА ПОСЛ.БР. И И 156/2014 ОД ДАНА 04.07.2014. ГОДИНЕ ОДРЕЂЕНОГ РЕШЕЊЕМ О ИЗВРШЕЊУ ПРИВРЕДНОГ СУДА У БЕОГРАДУ 5 И И БР. 217/14 ОД 16.05.2014. ГОДИНЕ НА ОСНОВУ ИЗВРШНЕ ИСПРАВЕ-ПРЕСУДЕ ПРИВРЕДНОГ СУДА У БЕОГРАДУ 8-П-6787/12 ОД 27.09.2013. ГОДИНЕ, ИСПРАВЉЕНЕ РЕШЕЊИМА ПРИВРЕДНОГ СУДА У БЕОГРАДУ П-6787/12 ОД 21.10.2013. ГОДИНЕ И ОД 04.11.2013. ГОДИНЕ
Датум уписа:	17.04.2018
Врста:	ХИПОТЕКА

41 / 44

Број предмета: УОП; Сврха упита: Ванпарнични поступак – јавни бележник; Општина: ВОЖДОВАЦ; КО: ВОЖДОВАЦ; Број парцеле: 7671; Подброј парцеле: 1; Датум: 20.10.2020.г. 16:09; Извор података: Републички геодетски завод

Опис терета:	РЕШЕЊЕМ БР. 952-02-12-550/2015 ДОЗВОЉАВА СЕ УПИС ЗАЛОЖНОГ ПРАВА - ХИПОТЕКЕ У СМИСЛУ ЧЛ.107. СТАВ 2. ЗАКОНА О ИЗВРШЕЊУ И ОБЕЗБЕЂЕЊУ ("СЛ. ГЛАСНИК РС", БР. 31/2011 И 99/2011), РАДИ ОБЕЗБЕЂЕЊА НАПЛАТЕ НОВЧАНОГ ПОТРАЖИВАЊА ИЗВРШНОГ ПОВЕРИОЦА СТРАТКА МЛАДЕНОВА ИЗ БЕОГРАДА, УЛ. ВИТАНОВАЧКА БР. 38, ЈМБГ 2903943710136, У ИЗНОСУ ОД 3.706.400,75 ДИНАРА, СА КАМАТОМ ПО ЗАКОНУ О ЗАТЕЗНОЈ КАМАТИ ПОЧЕВ ОД 13.09.2012. ГОДИНЕ, ДО ИСПЛАТЕ, КАО И ТРОШКОВА ИЗВРШНОГ ПОСТУПКА ПО ОДМЕРЕЊУ СУДА У ИЗНОСУ ОД 89.832,00 ДИНАРА, ПО ОСНОВУ ЗАКЉУЧКА О СПРОВОЂЕЊУ ИЗВРШЕЊА ИЗВРШИТЕЉА НЕМАЊЕ ПРОТИЋА ИЗ БЕОГРАДА ПОСЛ.БР. И И 157/2014 ОД ДАНА 04.07.2014. ГОДИНЕ ОДРЕЂЕНОГ РЕШЕЊЕМ О ИЗВРШЕЊУ ПРИВРЕДНОГ СУДА У БЕОГРАДУ 5 И И БР. 211/14 ОД 16.05.2014. ГОДИНЕ НА ОСНОВУ ИЗВРШНЕ ИСПРАВЕ-ПРЕСУДЕ ПРИВРЕДНОГ СУДА У БЕОГРАДУ 8-П-6787/12 ОД 27.09.2013. ГОДИНЕ, ИСПРАВЉЕНЕ РЕШЕЊИМА ПРИВРЕДНОГ СУДА У БЕОГРАДУ П-6787/12 ОД 21.10.2013. ГОДИНЕ И ОД 04.11.2013. ГОДИНЕ
Датум уписа:	17.04.2018
Врста:	ХИПОТЕКА
Опис терета:	РЕШЕЊЕМ БР. 952-02-12-550/2015 ДОЗВОЉАВА СЕ УПИС ЗАЛОЖНОГ ПРАВА - ХИПОТЕКЕ У СМИСЛУ ЧЛ.107. СТАВ 2. ЗАКОНА О ИЗВРШЕЊУ И ОБЕЗБЕЂЕЊУ ("СЛ. ГЛАСНИК РС", БР. 31/2011 И 99/2011), РАДИ ОБЕЗБЕЂЕЊА НАПЛАТЕ НОВЧАНОГ ПОТРАЖИВАЊА ИЗВРШНОГ ПОВЕРИОЦА ЦВЕТЕ ЕРАКОВИЋ ИЗ БЕОГРАДА, СТРУМИЧКА БР. 96, ЈМБГ 0701944715116, У ИЗНОСУ ОД 570.215,50 ДИНАРА, СА КАМАТОМ ПО ЗАКОНУ О ЗАТЕЗНОЈ КАМАТИ ПОЧЕВ ОД 13.09.2012. ГОДИНЕ, ДО ИСПЛАТЕ, КАО И ТРОШКОВА ИЗВРШНОГ ПОСТУПКА ПО ОДМЕРЕЊУ СУДА У ИЗНОСУ ОД 44.002,00 ДИНАРА, ПО ОСНОВУ ЗАКЉУЧКА О СПРОВОЂЕЊУ ИЗВРШЕЊА ИЗВРШИТЕЉА НЕМАЊЕ ПРОТИЋА ИЗ БЕОГРАДА ПОСЛ.БР. И И 175/2014 ОД ДАНА 04.07.2014. ГОДИНЕ ОДРЕЂЕНОГ РЕШЕЊЕМ О ИЗВРШЕЊУ ПРИВРЕДНОГ СУДА У БЕОГРАДУ 5 И И БР. 230/14 ОД 16.05.2014. ГОДИНЕ НА ОСНОВУ ИЗВРШНЕ ИСПРАВЕ-ПРЕСУДЕ ПРИВРЕДНОГ СУДА У БЕОГРАДУ 8-П-6787/12 ОД 27.09.2013. ГОДИНЕ, ИСПРАВЉЕНЕ РЕШЕЊИМА ПРИВРЕДНОГ СУДА У БЕОГРАДУ П-6787/12 ОД 21.10.2013. ГОДИНЕ И ОД 04.11.2013. ГОДИНЕ
Датум уписа:	17.05.2019
Врста:	ХИПОТЕКА
	РЕШЕЊЕМ БР. 952-02-12-551/2015 ДОЗВОЉАВА СЕ УПИС ЗАЛОЖНОГ ПРАВА - ХИПОТЕКЕ У СМИСЛУ ЧЛ.107. СТАВ 2. ЗАКОНА О ИЗВРШЕЊУ И ОБЕЗБЕЂЕЊУ ("СЛ.ГЛАСНИК РС", БР.31/2011 И 99/2011), РАДИ ОБЕЗБЕЂЕЊА НАПЛАТЕ НОВЧАНОГ ПОТРАЖИВАЊА ИЗВРШНИХ ПОВЕРИЛАЦА - МАРИЈАН ПЕТАР ИЗ БЕОГРАДА, ВОЈВОДЕ СТЕПЕ 459Д/18 (ЈМБГ 0508946710001), АЛИЈЕВИЋ ВЕЛИЈА ИЗ БЕОГРАДА, ГРАХОВСКА 17 (ЈМБГ 1012948710295), МЛАДЕНОВ СТРАТКО ИЗ БЕОГРАДА, ВИТАНОВАЧКА 38 (ЈМБГ 2903943710136), РАДОВАНОВИЋ ВОЈИСЛАВ ИЗ БЕОГРАДА, ТИРШОВА 7 (ЈМБГ 2608927714057), БЕЛОПАВЛОВИЋ СРЕТЕН ИЗ БЕОГРАДА, СТЕВАНА ОПАЧИЋА 50 (ЈМБГ 2106939710051), НАСТАСИЋ БОРА ИЗ ГРОЦКЕ, ВУЧКА МИЛИЋЕВИЋА 26 (ЈМБГ 1806966710150), ДРЉЕВИЋ БОЖИДАР ИЗ БЕОГРАДА, БУЛЕВАР ЛЕЊИНА 141 (ЈМБГ 0507942710175), СТЕПАНОВИЋ ДУШАН ИЗ БЕОГРАДА, ЈАЈИНЦИ, БУЛЕВАР

42 / 44

Број предмета: УОП; Сврха упита: Ванпарнични поступак – јавни бележник; Општина: ВОЖДОВАЦ; КО: ВОЖДОВАЦ; Број парцеле: 7671; Подброј парцеле: 1; Датум: 20.10.2020.г. 16:09; Извор података: Републички геодетски завод

Опис терета:	ОСЛОБОЂЕЊА (БИВША ЈНА) БР.163А (ЈМБГ 2402951710359), СЕЊИ МИЛУТИН ИЗ БЕОГРАДА, КУМОДРАШКА 394 (ЈМБГ 2105948710343), ЂУРЧИЋ МИЛОСАВ ИЗ БЕОГРАДА, ЉУБЕ ВУЧКОВИЋА 26 (ЈМБГ 3006948714018), СТОЈАНОВИЋ ЗОРАН ИЗ БЕОГРАДА, ВОЈВОДЕ СТЕПЕ 547 (ЈМБГ 0401948710344), ПЕТРОВИЋ САВО ИЗ БЕОГРАДА, БУЛЕВАР ОСЛОБОЂЕЊА (БИВША БУЛ.ЈНА) БР.38 (ЈМБГ 1101953710441), ОБРАДОВИЋ БРАНИМИР ИЗ БЕОГРАДА, ОМЛАДИНСКИХ БРИГАДА 87 (ЈМБГ 1005948714057), ЂЕРИСИЛО ЈОВАН ИЗ БЕОГРАДА, ПЛИТВИЧКА 12 (ЈМБГ 1910946710237), ЦВЕТКОВИЋ ДАНИЦА ИЗ БЕОГРАДА, НОВА 109 БР.25 (ЈМБГ 2103951715000), БАБИЋ МИЛАН ИЗ БЕОГРАДА, ЂУРЂЕВДАНСКА 6 (ЈМБГ 2005945710267), ТОШИЋ НЕНАД ИЗ БЕОГРАДА, СМЕДЕРЕВСКИ ПУТ БР.3 (ЈМБГ 1608944714008), МАРКОВИЋ ЗОРАН ИЗ ЗЕМУНА, БАЧКА 39 (ЈМБГ 1905974710206), МАРКОВИЋ НАТАША ИЗ БЕОГРАДА, БРАЋЕ РАЈТ БР.18/3 (ЈМБГ 2505967715230), ПАВЛОВИЋ МИЛИЦА ИЗ БЕОГРАДА, ЈАЈИНЦИ, БУЛЕВАР ОСЛОБОЂЕЊА (БИВША БУЛ.ЈНА) БР.38 (ЈМБГ 1103956719035), ВУЈАНОВИЋ ДУШАН ИЗ ЗЕМУНА, КАРЛОВАЧКА 41 (ЈМБГ 2508944710044), КОЛАРЕВИЋ РАТОМИР ИЗ БЕОГРАДА, ПЕТРА КОЊОВИЋА 12 (ЈМБГ 2010950714045), ЕРАКОВИЋ ЦВЕТА ИЗ БЕОГРАДА, СТРУМИЧКА 96 (ЈМБГ 0701944715116), МИЈАНАЦ ДУШИЦА ИЗ ЗЕМУНА, АКРОБАТЕ АЛЕКСИЋА 7А (ЈМБГ 2408948715097), НИКОЛИЋ ДЕЈАН ИЗ БЕОГРАДА, БУЛЕВАР КРАЉА АЛЕКСАНДРА 217 (3009975710287), ОБРАДОВИЋ НИКОЛА ИЗ БЕОГРАДА, МИС ИРБИЈЕВЕ 50 (ЈМБГ 2310945710213), БОЖИЋ ИВАН ИЗ БЕОГРАДА, БУЛЕВАР КРАЉА АЛЕКСАНДРА 72 (ЈМБГ 1212945710153), ЂУРЧИЋ ДУШАН ИЗ БЕОГРАДА, МЛАДЕ БОСНЕ 40 (ЈМБГ 2908946710007), КОСИЋ ИВАН ИЗ БЕОГРАДА, НИКОЛЕ СТРИНЕКЕ 12 (ЈМБГ 2911949710254), ЈЕВЂИЋ МАРКО ИЗ БЕОГРАДА, НИКШИЋКА 4 (2511982710164), ЂУРИЋ САЊА ИЗ БЕОГРАДА, ЛЕШТАНЕ, Б.НУШИЋА БР.14 (ЈМБГ 3107971715243), ГРУЛОВИЋ МИЛИЦА ИЗ БЕОГРАДА, МИЛОЈА ПАВЛОВИЋА 14 (ЈМБГ 2612953719013) ПРОТИВ ИЗВРШНОГ ДУЖНИКА - АК "ВОЖДОВАЦ" АД БЕОГРАД, ВОЈВОДЕ СТЕПЕ 318, МБ 07025190, У ИЗНОСУ ОД 1.762.680,00 ДИНАРА, КАО И ТРОШКОВА ИЗВРШЕЊА ОДРЕЂЕНИХ РЕШЕЊЕМ О ИЗВРШЕЊУ У ИЗНОСУ ОД 74.114,00 ДИНАРА, ПО ОСНОВУ ЗАКЉУЧКА О СПРОВОЂЕЊУ ИЗВРШЕЊА ИЗВРШИТЕЉА МИРЈАНЕ ДИМИТРИЈЕВИЋ ИЗ БЕОГРАДА, ВОЈВОДЕ МИЦКА КРСТИЋА БР.1 ПОСЛ.БР.И.И.-283/2015 ОД 26.06.2015. ГОДИНЕ ОДРЕЂЕНОГ РЕШЕЊЕМ О ИЗВРШЕЊУ ПРИВРЕДНОГ СУДА У БЕОГРАДУ ПОСЛ.БРОЈ 6 Ии 213/2015ОД 08.05.2015. ГОДИНЕ, НА ОСНОВУ ИЗВРШНЕ ИСПРАВЕ - РЕШЕЊА ПРИВРЕДНОГ СУДА У БЕОГРАДУ ПОСЛ.БР. 4 И 494/2014 ОД 30.01.2015. ГОДИНЕ
Датум уписа:	25.09.2020
Врста:	ОСТАЛЕ ЗАБЕЛЕЖБЕ ПРОПИСАНЕ ЗАКОНОМ

43 / 44

Број предмета: УОП; Сврха упита: Ванпарнични поступак – јавни бележник; Општина: ВОЖДОВАЦ; КО: ВОЖДОВАЦ; Број парцеле: 7671; Подброј парцеле: 1; Датум: 20.10.2020.г. 16:09; Извор података: Републички геодетски завод

Опис терета:	РЕШЕЊЕМ СЛУЖБЕ ЗА КАТАСТАР НЕПОКРЕТНОСТИ ВОЖДОВАЦ БР. 952-02-5-231-9119/2020 ОД 25.09.2020. ГОДИНЕ, ДОЗВОЉАВА СЕ НА ОСНОВУ ПОТВРДЕ (ЈЕДНОСТРАНЕ ИЗЈАВЕ ВОЉЕ ХИПОТЕКАРНОГ ПОВЕРИОЦА) UNICREDIT BANK SRBIJA AD, КОЈУ ЈЕ ПОТВРДИО ЈАВНИ БЕЛЕЖНИК ВЛАДАН РАДИКИЋ ИЗ БЕОГРАДА, КАРАЂОРЂЕВА 1Б, ПОД ОПУ: 108-2020 ДАНА 11.02.2020. ГОДИНЕ, ПРОМЕНА ПОВЕРИОЦА ИЗ ВАНСУДСКЕ ХИПОТЕКЕ УПИСАНЕ РЕШЕЊЕМ БР. 952-02-6057/2011 ДАНА 01.02.2012. ГОДИНЕ, НА ОСНОВУ ЗАЛОЖНЕ ИЗЈАВЕ ОВ. БР. 76209/2011 КОЈУ ЈЕ ОВЕРИО ПРВИ ОСНОВНИ СУД У БЕОГРАДУ ДАНА 26.05.2011. ГОДИНЕ И УГОВОРА О РЕВОЛВИНГ КРЕДИТНОЈ ЛИНИЈИ БР. R 1331/11 ОД 25.05.2011. ГОДИНЕ, ТАКО ШТО СЕ УМЕСТО УПИСАНОГ ПОВЕРИОЦА "UNICREDIT BANK SRBIJA AD" БЕОГРАД, РАЛИЋЕВА 27-29, МБ: 17324918, УПИСУЈЕ: KONCERN "SRBOEXPORT" DOO, ОБРЕНОВАЦ, ЗАБРЕЖЈЕ, АЛЕКСАНДРА АЦЕ СИМОВИЋА 217, МБ: 07479344. ПРОМЕНОМ ПОВЕРИОЦА УПИСАНИМ РЕШЕЊЕМ СЛУЖБЕ ЗА КАТАСТАР НЕПОКРЕТНОСТИ ВОЖДОВАЦ БРОЈ 952-02-5-231-9119/2020 ОД 25.09.2020. ГОДИНЕ, НЕ МЕЊА СЕ РЕДОСЛЕД УПИСАНЕ ХИПОТЕКЕ
Напомена (терет објекта):	
Датум уписа:	09.06.2020
Опис напомене:	952-02-12-231-9222/2020: УПИС ХИПОТЕКЕ

Напомена: *Подаци су прибављени из службене евиденције Републичког геодетског завода путем сервисне магистрале органа у складу са чланом 4. Уредбе о условима издавања извода из листа непокретности и листа вода из Геодетског катастарског информационог система, од стране јавних бележника и геодетских организација ("Службени гласник РС", број 91/2020.) и има исту важност као да га је издао Републички геодетски завод. Приказани подаци у оквиру Одељка II односе се само на непокретности које су означене у оквиру Одељка I.*

44 / 44

Владимир Лукић,*M.Sc.*
Судски Вештак
Област: Машинска техника
III Број 01-5/2022
Датум: 11.04.2022. год
ЧИТЛУК,Моравска 40
Тел.037/692592,064/1731166.

Владимир Лукић
дипломирани инжењер
СУДСКИ ВЕШТАК
Читлук, Моравска 40
област
МАШИНСКА ТЕХНИКА
(Техника и информатика)

ИЗВЕШТАЈ
О ПРОЦЕНИ ОСНОВНИХ СРЕДСТАВА

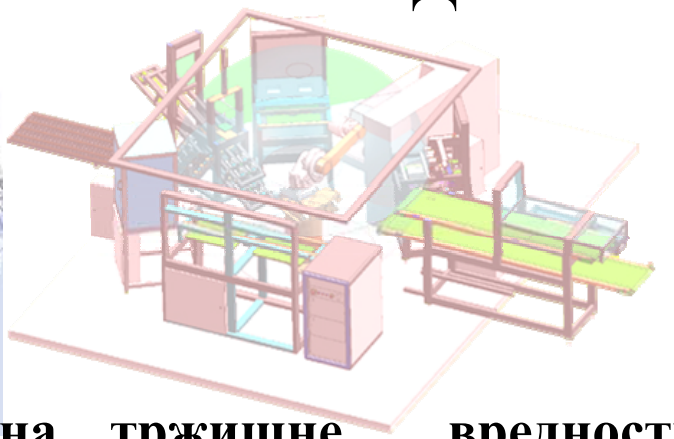

ПРЕДМЕТ: Процена тржишне вредности покретних средстава АУТО КУЋА ВОЖДОВАЦ АД, БЕОГРАД (ВОЖДОВАЦ)

НАРУЧИЛАЦ: АК ВОЖДОВАЦ АД БЕОГРАД
ул. Војводе Степе бр 318, Београд, 11000 Београд

С А Д Р Ж А Ј

1. Основни подаци.....3
1.1 Основни подаци о наручиоцу..... 3
1.2 Основни подаци о предмету процене..... 3
1.3. Основни подаци о проценитељима тржишне вредности.....3
1.4. Основни подаци о власнику.....3
1.5. Основни подаци о локацији опреме..... 3
1.6. Основни подаци о опреми..... 3

2. Резиме.....4
2.1. Процена вредности постројења и опреме.....4

3. Методологија процене.....4

4. Процена судског вештака.....8
4.1. Табела процене..... 10
4.2 Закључак проценитеља..... 133

5. Техничка процена стања.....134
5.1 Технички опис процењиваних средстава..... 134
5.2 Документација..... 134
5.2.1 Фото документација.....134
5.2.2 Имовинско-правна документација.....162
5.2.3 Решења, лиценце и сл......176

1. Основни подаци

1.1 Основни подаци о наручиоцу

1. Назив: АУТО КУЋА ВОЖДОВАЦ АД, БЕОГРАД (ВОЖДОВАЦ)
Адреса: ул. Војводе Степе бр 318 , Београд, 11000 Београд
ПИБ: 100001564
Матични број: 07025190

1.2 Основни подаци о предмету процене

Сврха процене: Снимање постојећег стања и утврђивање садашње тржишне вредности основних средстава - покретне имовине АУТО КУЋА ВОЖДОВАЦ АД, БЕОГРАД (ВОЖДОВАЦ), ради утврђивања тржишне вредности у поступку процене вредности капитала и имовине правног лица.

Предмет процене: Процена тржишне вредности опреме

1.3. Основни подаци о проценитељима тржишне вредности

Име проценитеља опреме: Владимир Лукић, *M.S.c проф.ТИ дипл.инж.*,стални судски вештак
Број решења: 740-05-02047/2010-03 од 06.07.2011. године.
Издато од стране: Министарство Правде, Република Србија

1.4. Основни подаци о власнику

Име и презиме/назив : АУТО КУЋА ВОЖДОВАЦ АД, БЕОГРАД (ВОЖДОВАЦ)
ЈМБГ/матични број: 07025190
Адреса становања/седишта: ул. Војводе Степе бр 318 , Београд, 11000 Београд
Контакт тел.: +381 11 465 322
Фах: +381 11 246 30 66
е-маил: akvozdovac@trans.rs

1.5. Основни подаци о локацији опреме

Процењивана основна средства: опрема, покретна имовина, уређаји, машине канцеларијска опрема и роба у на залихама у магацину- репроматеријал и резервни делови стационирана је на локацији у објектима седишта фирме АУТО КУЋА ВОЖДОВАЦ АД, БЕОГРАД (ВОЖДОВАЦ) ул. Војводе Степе бр 318 , Београд, 11000 Београд, . На свим Локацијам и возилима видно је обележен назив фирме АУТО КУЋА ВОЖДОВАЦ АД, БЕОГРАД (ВОЖДОВАЦ).

Разгледање и фотографисање опреме сам извршио у присуству овлашћеног лица Ивана Лончаревића .

1.6. Основни подаци о опреми

Процењивану опрему чине покретна имовина, намењена за одржавање и поправку моторних возила

Сва процењивана опрема је серијске производње.

Увидом у стање опреме констатује се да је сва процењивана основна средства у врло лошем стању и доста је амортизована. Процењивана основна средства се налазе у наменском

простору за пословање у складу са датим условима и наменом. Сва опрема се у предходном периоду док је трајао стечај али и пре није редовно одржавала и сервирила што се виси визуелним прегледом и искуством. Скоро сва процењивана опрема (ручни алат и резервни делови са канцеларијском и биро опремом) осим статичних и преносних алатних машина и дизалица није употребљива и нема примену због застарелости технологије.

Напомињем да су процењивана возила у власништву АК ВОЖДОВАЦ БЕОГРАД.

Укупан број процењиваних основних средстава горе описаних закључно са 31.12.2021. године је 2286 (словима: двехиљадедвестаосамдесетшест).

Све техничке податке и документацију о процењиваној опреми добио сам од овлашћеног лица, Данијеле Дабовић. Добијене податке проверио сам на лицу места.

2. Резиме

На основу захтева наручиоца АК ВОЖДОВАЦ БЕОГРАД, дана 09.04.2022. ангажован сам као судски вештак - проценитељ ради утврђивња тржишне вредности опреме - покретна имовина, уређаји, машине, канцеларијска опрема и роба у на залихама у магацину- репроматеријал и резервни делови у власништву наручиоца ради утврђивања садашње тржишне вредности у поступку процене вредности капитала правног лица.

Процена је рађена на основу професионалне и материјалне одговорности, у складу са Међународним рачуноводственим стандардом и Међународним стандардом фер вредности (МРС, МСФИ).

2.1. Процена вредности постројења и опреме

1		Власник опреме	АУТО КУЋА ВОЖДОВАЦ АД, БЕОГРАД (ВОЖДОВАЦ) ул. Војводе Степе бр 318 , Београд, 11000 Београд
2		Процењена вредност у динарима (RSD)-	**11.330.107,90**
3		Процењена вредност у еврима (EUR) – курсирано по средњем курсу НБС на дан 31.03.2022. год.	**96.335,56**
4		Адреса (локација) где се опрема налази	Опис у тексту
	1	Место	Опис у тексту
	2	Улица	Опис у тексту
	3	Број	Опис у тексту
5		Број јединица процене	2286
6		Намена опреме	4520 - Одржавање и поправка моторних возила

Процена је рађена на дан **31.03.2022**.године.
Средњи курс евра на дан 31.03.2022.год. је **1 EUR = 117.7508** динара.

3. Методологија процене

Генерално посматрано, опрема се може процењивати трошковним приступом и методом упоредних трансакција, ређе функционалним методом зато што функционални метод подразумева и синергијске ефекте вредности које није вероватно да би купац био спреман да плати као на пример надоградњу основног модела опреме.

Најбољи доказ за продајну цену по рачуноводственим стандардима је цена из обавезујућег купопродајног уговора односно рачуна у трансакцији између међусобно равноправних, добро обавештених страна.

Уколико не постоји уговор описан у претходном ставу најбољим доказом сматра се цена постугнута на активном тржишту. Одговарајућа цена је обично текућа тржишна цена.

Када текуће цене нису доступне, цена трансакције (продаје и куповине) новијег датума може да послужи као основа за процењивање под условом да није дошло до значајних промена економских околности у периоду од те трансакције за коју постоје информације.

Под активним тржиштем у смислу ових стандарда подразумева се:
- позиције којима се тргује на тржишту су хомогене,
- заинтересовани купци и продавци обично се у свако доба могу наћи на тржишту,
- цене су доступне јавности.

Уколико за средство не постоји обавезујући купопродајни уговор нити активно тржиште продајна цена заснива се на најбољим расположивим информацијама које одражавају износ који би власник могао добити за отуђење тог средства у трансакцији између добро обавештених и вољних страна, међусобно суочених, а као резултат је купопродаја средства.

Сматрам да је компарација са упоредивим трансакцијама супериоран метод, али истовремено наглашавам да је веома тешко пронаћи заиста упоредиву трансакцију.

Прво, да би трансакција била упоредива, мора да се упоређују хомогени елементи, што конкретно значи идентична опрема, истог произвођача и у истом техничком стању.

Друго, мора да постоји довољан број трансакција које се посматрају да би се искључили ефекти посебних интереса купаца и продаваца (специјалне цене у складу са Међународним стандардима процењивања).

Треће, цене постигнуте у посматраним трансакцијама треба да буду јавно доступне да би се избегла "асиметрија информација" између купца и продавца.

Тржиште половне опреме никако не испуњава ове захтеве. Све трансакције купопродаје сличне опреме које су ми познате из професионалних извора обављане су у затвореним круговима, врло често су у себи садржале елементе фактичке или законске принуде и информације о овим трансакцијама никако нису јавне, напротив, строго су поверљиве природе.

Међународни рачуноводствени стандарди захтевају да се процена вредности опреме извршава применом **метода директног упоређивања цена**, а у случајевима специфичности процењиване опреме и непостојања релевантних упоредивих трансакција, процена се може извршити и **методом амортизоване вредности замене** или **приносним поступком**.

Метод директног упоређивања продајних цена почива на премиси да се купци на тржишту одлучују за куповину упоређивањем цена, тако да је овај метод базирана на принципу супституције. Другим речима, он се заснива на претпоставци да рационалан купац за конкретну имовину неће платити више него што би платио неку другу имовину сличне намене и квалитета. Овај метод подразумева прибављање информација са тржишта о ценама промета имовине сличне оној која се процењује. Те упоредиве цене се затим коригују за све евентуалне разлике између те имовине и имовине која је предмет процене. По кориговању ових цена, оне могу бити коришћене као упоредива основа за процену вредности конкретне имовине која је предмет процене.

Трошковни метод се базира на претпоставци замене, при чему се полази од аксиома да рационалан купац неће за конкретну имовину платити цену вишу него што би било потребно да сличну сам произведе. Трошковни метод рашчлањава вредност имовине на њене компоненте: земљиште, инфраструктура, објекти, машине и опрема. Премиса на којој почива овај метод је да је инхерентна тржишна вредност имовине приближно једнака трошковима њене изградње односно производње.

Трошковни метод уобичајено захтева процену вредности улагања за замену конкретне имовине новом идентичном. Тако добијени износ се потом умањује за износ амортизације у складу са старошћу средства и процењеног преосталог века употребе. Амортизација треба да одражава функционалну и економску застарелост, као и физичко пропадање услед старости или рабаћења конкретног средства.

Приносни метод претпоставља принцип антиципације, према коме типични инвеститор/купац на тржишту улаже у ону имовину од које очекује да му у будућности доноси приход и друге користи. Такође, приносни приступ се може заснивати на претпоставци алтернативе закупа, односно анализи колико би потенцијални купац имовине морао да плати закуп да би користио имовину сличних карактеристика и намене. Први корак у процени овом методом је утврђивање потенцијалне цене закупа као извора приноса. Важно је напоменути да се овај приход односи само на принос од конкретне имовине (обично у форми прихода на име закупа који се остварује од закупца), а не и на укупан принос који потиче из пословања предузећа. Потенцијални бруто приход имовине се онда пројектује уз употребу остварених цена закупа предузећа субјекта у прошлости и тржишних цена закупа које се односе на сличну имовину. Овај пословни приход се потом дели са стопом капитализације како би се дошло до процењене тржишне вредности по приносном методу.

Предности и недостаци метода процене

Последњи корак у процесу процене је корелација и утврђивање коначне јединствене вредности, на основу усклађивања резултата до којих се дошло применом различитих метода. Овај корак се предузима након анализе предности и недостатака сваког конкретног метода процене.

Сваки метод има своје предности и недостатке у било којој процени. Такође, применљивост метода процене зависи од сваке конкретне ситуације.

Предност **Метода Директног Упоређивања Продајних Цена** је да се заснива на тржишним ценама по којима се вршио промет конкретних средстава у последње време.

Недостатак овог метода је у чињеници да средства која су продаване не морају бити подједнаког квалитета.

Предност **Приносног Метода** је да се заснива на очекиваним новчаним токовима из давања средстава у закуп, а не на њиховој статичкој вредности у погледу улагања у изградњу или куповину.

Међутим, овај метод је ограничен услед примене претпоставки у вези са економским условима давања у закуп, које могу бити спекулативне.

Предност **Трошковног Метода** је да се заснива на поузданијим и доступнијим подацима.

Међутим, овај метод не одражава повраћај улагања односно профитабилност инвестиције.

Према Уредби о методологији за процену вредности имовине (Сл.Гласник РС бр.45/2001, 45/2002) и Упутства о начин у примене методе за процену вредности имовине и начину исказивања преоцењене вредности (Сл.Гласник РС бр.57/2001), процена имовине обухвата:

1. Припрему за процену која укључује идентификацију делова имовине чија се вредност процењује, проверу власништва и дефинисање карактеристика и квалитета појединих делова имовине, и

2. Утврђивање основне вредности имовине процењивањем путем, поређења са актуелним тржишним ценама исте имовине. Уколико за поједине делове имовине не постоје актуелне тржишне цене, вредност се процењује поређењем са ценама сличне имовине уз уважавање физичких и економских карактеристика које имају ефекте на вредност.

Примењивани метод процене:

Имајући у виду карактер и природу средстава која се процењују (покретна имовина, намењена одржавање и поправку моторних возила, јасно је да се овим средствима тргује на активном тржишту не само у оквиру вршења делатности предузећа, већ и шире. Од посебног је утицаја чињеница да процењивана средства у својој већини престављају опрему посебне, тачно дефинисане намене у оквиру одговарајуће технологије, и да се иста производи серијски. Постоји

и процењивана опрема која је старијег датума и произвођача који истоветну више не производе, а опрема новијег датума доживела је технолошке промене и усавршавање.

Из овог разлога није могуће применити метод упоредних трансакција те опреме на тржишту, јер такви подаци нису у већини случајева доступни.

У складу са тим сматрам да је адекватан метод за утврђивање тржишне вредности вредности метод **амортизоване вредности замене - <u>ТРОШКОВНИ МЕТОД</u> - највише приближан методу утврђивања тржишне вредности предметне опреме и <u>МЕТОД ДИРЕКТНОГ УОПРЕЂИВАЊА ЦЕНА</u> - компаративни метод - као поредбена вредност.**

Полазна основа је вредност основних средстава (упоређивања продајних цена истонаменске опреме истих или сличних карактеристика), утврђивања реалног степена амортизације и утврђивања преосталог века трајања као реалног остатка.

За поцену су коришћени и подаци добијени од продавца о цени нових делова, алата, машина и опреме узевши у обзир процентуално увећање набавне вредности за све неопходне издатке који се могу приписати набавној вредности (транспорт, царина). Процењени износ физичког отписа добија се обрачуном физичке амортизације средства.

Амортизована вредност замене подразумева утврђивање трошкова замене опреме, односно производње или набавке нове опреме истих или сличних карактеристика у приближно истом стању у каквом је опрема која се процењује. Утврђивање ове вредности подразумева следеће кораке:

Утврђивање новонабавне вредности, које је извршено је имајући у виду следеће податке:
- Назив, тип и модел средства
- Произвођач и година производње
- Технички опис средства и његове карактеристике
- Технички подаци о возилу и опреми по препоруци произвођача, ради упоређења са сличним средствима истих произвођача (у овом случају алат, машине и уређаја који су стандардни, у конкретном случају се ради о типској опреми у серијској производњи опште наменске израде што има утицаја на утврђивање новонабавне вредности).

Утврђивање реалног степена амортизованости. Овај поступак подразумева одређивање реалног степена амортизованости на основу оцене следећих података добијених од власника опреме:
- Године активирања (временски период експлатације)
- Очекивано коришћење средстава
- Очекивано физичко хабање и трошење које зависи од оперативних чинилаца (режима експлоатације, оптерећености у раду, сервисирању, честим кваровима и период трошења тог средства).

Утврђивање преосталог века трајања, као битног чиниоца за утврђивање реалног степена амортизованости, узети су у обзир и следећи подаци добијени од овлашћених лица Мирослава Николића и Ивана Лончаревића:
- Политику газдовања средствима, ангажовање и рад са опремом, машинама и уређајима
- Техничке могућности експлатације
- Оцену техничке застарелости услед промена технологије
- Законска ограничења у погледу коришћења средства.

Како је у овом случају део средстава је набављен преко домаћег дистрибутера из иностранства такође иностраних произвођача, тако да набавна вредност из Уговора о куповини односно фактура не може се прихватити као новонабавна вредност већ као поредбена вредност, осим за средства новијег датума где није било промена курса динар-евро као и и да наведена средства су још увек у понуди.

Наведена средства су прозведена и набављана у распону од 1966 па до 2016. године (предузеће је од тада у стечајном поступку.)

Имајући у виду под предпоставком да је опрема купљена на домаћем тржишту, као критеријум ревалоризације усвојио сам промену курса евра према динару, на дан процене.

Осим физичке депресијације (промена вредности валуте) узео сам у обзир економску и функционалну депресијацију, као и валоризацију вредности из уговорених обавеза односно приложених рачуна формирајући вредност на дан процене.

Утврђивање реалног степена амортизованости као основног елемента умањења вредности физичком депресијацијом урађена ја на основу укупног и протеклог века употребе уз примену функционалног обрачуна амортизације где се не полази од века употребе већ од коришћења основних средстава.

Примењује се функционални облик обрачуна амортизације. Амортизација се обрачунава у зависности од употребе основних средстава и од његовог корисног учинка. Корисни учинак може бити јединица готовог производа које се производи на некој машини. У овом случају примењен је укупан број пређених километара и укупан број радних сати као и време реалног рада, коришћења и употребе процењиване опреме.

Оптерећења процењиваних средстава намењених за обављање делатности и друге опреме на годишњем нивоу утврђени су у складу са **ПРАВИЛНИКОМ О НОМЕНКЛАТУРИ НЕМАТЕРИЈАЛНИХ УЛАГАЊА И ОСНОВНИХ СРЕДСТАВА СА СТОПАМА АМОРТИЗАЦИЈЕ ("Сл. лист СРЈ", бр. 17/97 и 24/2000) и Правилником о начину разврставања сталних средстава по групама и начину утврђивања амортизације за пореске сврхе, (Службени гласник РС бр. 116/2004, 99/2010,104/2018 и 8/2019.)**

Процењена садашња вредност добијена је као разлика набавне и отписане вредности.

4. Процена судског вештака

У оквиру поступка процене вредности опреме имао сам у виду следеће:

- Реално стање констатовано на лицу места, које сам извршио увидом на лицу места, као и сопственом фото-документацијом, белешкама и искуством.
- Изјаву од овлашћених лица упознатих са стањем процењиване опреме Мирославом Николићем и Иваном Лончаревићем :

о стању алата , опреме , уређаја и машина, ремонту истих, исправности као и економске разлоге да ли се одређена опрема не користи .

- Информацију о малопродајној цени истих или сличних алата, машина и опреме од домаћих дистрибутера као и иностраних произвођача истонаменске сличне опреме и канцеларисјке опреме, а ради компарације понуда утврдио сам контактом и коришћењем интернета (WEB портала и сајтова произвођача и продаваца) и то:

- ***BSF TOOLS D.O.O.*** **Београд, Србија**
- ***LUKENA-AUTO DOO*****,** Београд (Земун) Србија
- ***SILUX*** **d.o.o**., Београд (Земун) Србија
- ***FORMA Ideale доо*** ул. Складишни центар бр.13, Крагујевац
- ***B.O.S. Shop doo***. Крушевац, Србија
- ***Win-Win doo*** , Србија
- ***Бео Рециклажа доо***, Београд-Чукарица
- и др.

- Информацију о ценама половне опреме истих и сличних карактеристика за које није било понуде нових производа јер је опрема и технологија застарела, а коју нисам посебно утврђивао (објашњење у резимеу поглавље 2.) утврђена је као основа набавне вредности опреме на тржишту понуде и потражње преко сајтова и WEB портала директним упоређивањем цена.

- https://autoline24.rs/

- https://www.polovniautomobili.com/
- https://kupujeprodajem.rs/
- https://www.surplex.com/
- https://www.silux.rs/
- https://www.bosshop.rs/
- https://www.sekundarnesirovine.rs/
- http://www.beoreciklaza.com/

https://www.kupujemprodajem.com/search.php?action=list&data%5Bpage%5D=1&data%5Btip_oglasa%5D=&data%5Blist_type%5D=group&data%5Bprev_keywords%5D=masine&data%5Bcategory_id%5D=37&data%5Bkeywords%5D=masine&data%5Bgroup_id%5D=494&data%5Blocation_id%5D=&data%5Border%5D=view_count+desc&data%5Bcondition%5D=&submit%5Bsearch%5D=Tra%C5%BEi

- https://www.pneutech.rs/proizvodi/pneutech-oprema1/

https://www.kupujemprodajem.com/search.php?action=list&data%5Bkeywords%5D=automobil&data%5Blist_type%5D=group&data%5Bcategory_id%5D=591&data%5Bgroup_id%5D=1001

https://www.alco.rs/products/masine/busilice/radijalne-busilice/rb-40-1-radijalna-busilica/

https://metal-kovis.hr/webshop/price/2834/radijalna-builica-kikinda-rb-40

https://www.kupujemprodajem.com/search.php?action=list&data%5Bkeywords%5D=brus&data%5Blist_type%5D=group&data%5Bcategory_id%5D=37&data%5Bgroup_id%5D=494

https://www.pitstop.co.rs/kocioni-sistemi/1613-masina-za-obradu-diskova-bl-1718.html

https://www.halooglasi.com/masine-alati-oprema/obrada-metala/masina-za-obradu-brusenje-glava-motora/5425484139152

https://www.olx.ba/artikal/32261427/masina-za-obradu-klipnjaca-robbi/

https://www.pitstop.co.rs/kocioni-sistemi/1613-masina-za-obradu-diskova-bl-1718.html

https://servisnaoprema.com/shop/brend/weber/masina-za-montazu-i-demontazu-guma-we-46417-2/

https://servisnaoprema.com/product-category/vulkanizerska-oprema/masine-za-balansiranje/

https://servisnaoprema.com/shop/brend/weber/pegla-za-vulkaniz-auto-guma-sa-postolj-we-46422/

https://www.columbus.rs/proizvodi/masine-za-ribanje-i-usisavanje-tvrdih-podova/nasedne-masine/ara-80-bm-100

https://www.halooglasi.com/polovni-delovi/razni-auto-delovi-i-auto-oprema/valjci-za-tehnicki-pregled---bosch-332n/5425636093819

https://phoenix.co.rs/alati-i-oprema/usi-italia/

https://www.kupujemprodajem.com/search.php?action=list&data%5Bpage%5D=1&data%5Btip_oglasa%5D=&data%5Blist_type%5D=group&data%5Bcategory_id%5D=969&data%5Bkeywords%5D=&data%5Bgroup_id%5D=977&data%5Blocation_id%5D=&data%5Border%5D=price+desc&data%5Bcondition%5D=&submit%5Bsearch%5D=Tra%C5%BEi

https://frame.goglasi.com/frame?eid=222423377

У овом раду у потпуности сам се придржавао процедура прописаних методологијом процене. Процењивану опрему сам лично видео и сачинио адекватну фотодокументацију која је достављена у Прилогу.

Све процењене вредности дате су у Табели процене, која је саставни део овог извештаја у Прилогу.

Напомињем још једном да процењена вредност представља суштинску вредност у складу са Међународним стандардима процене вредности. Под тим појмом се подразумева вредност за коју верујемо да би превладала на тржишту у трансакцији између заинтересованих и вољних страна, добро информисаних, које наступају без законске или фактичке принуде да обаве трансакцију.

Вредност остварена у реалној купопродајној трансакцији може да одступа од процењене вредности под дејством тренутних коњуктурних фактора или финасијских структура које прате трансакцију.

Власништво и евентуално заложно право над процењиваном опремом нисам посебно утврђивао.

Документа којом власник располаже, а која се односе на ово питање, добио сам је од овлашћеног лица Данијеле Дабовић.

Тренутну исправност и функционалност процењиваних средстава нисам посебно утврђивао јер у тренутку процене машине и уређаји нису биле у функцији дуже време од проглашења стечаја и нема запослених како би се иста проверила и испитала функционалност , тако да визуелним прегледом и искуством очигледно се види да скоро сва опрема није у функционалном стању и није се редовно сервисира и одржавала. Већ да би се довела у исправно стање потребан се ремонт а што изискује и финансијска средства често већа од вредности саме опреме чија експлоатација није исплатива.

4.1. Табела процене

ТАБЕЛА 1.

ТАБЕЛАРНИ ПРЕГЛЕД ПРОЦЕНЕ ОСНОВНИХ СРЕДСТАВА
АК ВОЖДОВАЦ АД БЕОГРАД (ОПРЕМА - канцеларије и радионице)

Р.бр.	Локација	Инвентарни број	Назив основног средства	Конто	Јединица мере	Количина	Година производње	Књиговодствена вредност /збирна/- (RSD)	Процењена набавна вредност /јединична (РСД)	Проценат амортизације опреме (%)	Преостали процењен век употребе - god	Садашња-процењена тржишна вредност (РСД)	Садашња-процењена тржишна вредност (ЕВРО)	Датум процене
1	АК ВОЖДОВАЦ АД БЕОГРАД,Војводе Степе 318, БЕОГРАД (KANCELARIJA 1)	/	Sto ugaoni (polukružni) sa staklom i fijokama	0230	ком	2	1966-2016	2.200,00	48.000,00	85,00	5	14.400,00	122,29	31.03.2022
2	АК ВОЖДОВАЦ АД БЕОГРАД,Војводе Степе 318, БЕОГРАД (KANCELARIJA 1)	/	Sto sa staklom manji	0230	ком	1	1966-2016	400,00	14.500,00	85,00	5	2.175,00	18,47	31.03.2022

3	АК ВОЖДОВАЦ АД БЕОГРАД,Војводе Степе 318, БЕОГРАД (KANCELARIJA 1)	/	Komoda	0230	ком	1	1966-2016	580,00	16.000,00	85,00	5	2.400,00	20,38	31.03. 2022
4	АК ВОЖДОВАЦ АД БЕОГРАД,Војводе Степе 318, БЕОГРАД (KANCELARIJA 1)	/	Fotokopir Canon 1R	0230	ком	1	1966-2016	7.500,00	51.000,00	85,00	5	7.650,00	64,97	31.03. 2022
5	АК ВОЖДОВАЦ АД БЕОГРАД,Војводе Степе 318, БЕОГРАД (KANCELARIJA 1)	/	Orman četvorkrilni	0230	ком	1	1966-2016	2.180,00	32.000,00	85,00	5	4.800,00	40,76	31.03. 2022
6	АК ВОЖДОВАЦ АД БЕОГРАД,Војводе Степе 318, БЕОГРАД (KANCELARIJA 1)	/	Stolice kancelarijske - skaj	0230	ком	4	1966-2016	800,00	2.400,00	85,00	5	1.440,00	12,23	31.03. 2022
7	АК ВОЖДОВАЦ АД БЕОГРАД,Војводе Степе 318, БЕОГРАД (KANCELARIJA 1)	/	Fax Olliveti Jet-Lab 600q	0230	ком	1	1966-2016	670,00	3.500,00	85,00	5	525,00	4,46	31.03. 2022
8	АК ВОЖДОВАЦ АД БЕОГРАД,Војводе Степе 318, БЕОГРАД (KANCELARIJA 1)	/	Telefon Panasonic KXT 7665 digital	0230	ком	1	1966-2016	250,00	2.500,00	95,00	5	125,00	1,06	31.03. 2022
9	АК ВОЖДОВАЦ АД БЕОГРАД,Војводе Степе 318, БЕОГРАД (KANCELARIJA 1)	/	Telefon Panasonic ADVGKCE-D PS	0230	ком	1	1966-2016	250,00	1.200,00	85,00	5	180,00	1,53	31.03. 2022
10	АК ВОЖДОВАЦ АД БЕОГРАД,Војводе Степе 318, БЕОГРАД (KANCELARIJA 1)	/	Telefon Panasonic KX-7630	0230	ком	1	1966-2016	250,00	1.200,00	85,00	5	180,00	1,53	31.03. 2022
11	АК ВОЖДОВАЦ АД БЕОГРАД,Војводе Степе 318, БЕОГРАД (KANCELARIJA 1)	/	Monitor ACER V193 sa tastaturom i mišem	0230	ком	1	1966-2016	1.680,00	12.000,00	85,00	5	1.800,00	15,29	31.03. 2022
12	АК ВОЖДОВАЦ АД БЕОГРАД,Војводе Степе 318, БЕОГРАД (KANCELARIJA 1)	/	PC kućište Elite	0230	ком	1	1966-2016	150,00	24.000,00	95,00	0	1.200,00	10,19	31.03. 2022
13	АК ВОЖДОВАЦ АД БЕОГРАД,Војводе Степе 318, БЕОГРАД (KANCELARIJA 1)	/	Skener Canon 5600f	0230	ком	1	1966-2016	2.900,00	14.400,00	85,00	5	2.160,00	18,34	31.03. 2022
14	АК ВОЖДОВАЦ АД БЕОГРАД,Војводе Степе 318, БЕОГРАД (KANCELARIJA 1)	/	Štampač HP Laser Jet P1006	0230	ком	1	1966-2016	1.200,00	18.000,00	85,00	5	2.700,00	22,93	31.03. 2022
15	АК ВОЖДОВАЦ АД БЕОГРАД,Војводе Степе 318, БЕОГРАД (KANCELARIJA 1)	/	Klima LG sa daljincem	0230	ком	1	1966-2016	5.800,00	28.000,00	85,00	5	4.200,00	35,67	31.03. 2022
16	АК ВОЖДОВАЦ АД БЕОГРАД,Војводе Степе 318, БЕОГРАД (KANCELARIJA 1)	/	Metalna korpa za smeće	0230	ком	3	1966-2016	300,00	300,00	85,00	5	135,00	1,15	31.03. 2022

17	АК ВОЖДОВАЦ АД БЕОГРАД,Војводе Степе 318, БЕОГРАД (KANCELARIJA 1)	/	Saksija za cveće velika	0230	ком	1	1966-2016	100,00	500,00	85,00	5	75,00	0,64	31.03. 2022
18	АК ВОЖДОВАЦ АД БЕОГРАД,Војводе Степе 318, БЕОГРАД (KANCELARIJA 1)	/	Slika Carica Milica	0230	ком	1	1966-2016	4.820,00	25.000,00	85,00	5	3.750,00	31,85	31.03. 2022
19	АК ВОЖДОВАЦ АД БЕОГРАД,Војводе Степе 318, БЕОГРАД (KANCELARIJA 1)	/	Kamera zidna	0230	ком	1	1966-2016	1.160,00	6.000,00	85,00	5	900,00	7,64	31.03. 2022
20	АК ВОЖДОВАЦ АД БЕОГРАД,Војводе Степе 318, БЕОГРАД (KANCELARIJA 1)	/	Natkasna sa tri fijoke	0230	ком	1	1966-2016	460,00	7.800,00	90,00	5	780,00	6,62	31.03. 2022
21	АК ВОЖДОВАЦ АД БЕОГРАД,Војводе Степе 318, БЕОГРАД (KANCELARIJA 2)	/	Sto veliki za sastanke	0230	ком	1	1966-2016	5.800,00	68.000,00	90,00	5	6.800,00	57,75	31.03. 2022
22	АК ВОЖДОВАЦ АД БЕОГРАД,Војводе Степе 318, БЕОГРАД (KANCELARIJA 2)	/	Stolovi manji	0230	ком	2	1966-2016	580,00	8.700,00	90,00	5	1.740,00	14,78	31.03. 2022
23	АК ВОЖДОВАЦ АД БЕОГРАД,Војводе Степе 318, БЕОГРАД (KANCELARIJA 2)	/	Dvokrilna komoda sa fijokama	0230	ком	1	1966-2016	1.160,00	16.000,00	90,00	5	1.600,00	13,59	31.03. 2022
24	АК ВОЖДОВАЦ АД БЕОГРАД,Војводе Степе 318, БЕОГРАД (KANCELARIJA 2)	/	Šestokrilni orman sa staklom	0230	ком	1	1966-2016	12.780,00	68.000,00	90,00	5	6.800,00	57,75	31.03. 2022
25	АК ВОЖДОВАЦ АД БЕОГРАД,Војводе Степе 318, БЕОГРАД (KANCELARIJA 2)	/	Kožna stolica velika	0230	ком	1	1966-2016	2.900,00	12.000,00	80,00	5	2.400,00	20,38	31.03. 2022
26	АК ВОЖДОВАЦ АД БЕОГРАД,Војводе Степе 318, БЕОГРАД (KANCELARIJA 2)	/	Stolice kožne manje	0230	ком	10	1966-2016	6.960,00	3.800,00	80,00	5	7.600,00	64,54	31.03. 2022
27	АК ВОЖДОВАЦ АД БЕОГРАД,Војводе Степе 318, БЕОГРАД (KANCELARIJA 2)	/	Žardinjere za cveće	0230	ком	3	1966-2016	290,00	1.200,00	85,00	5	540,00	4,59	31.03. 2022
28	АК ВОЖДОВАЦ АД БЕОГРАД,Војводе Степе 318, БЕОГРАД (KANCELARIJA 2)	/	Klima LG - bio sa daljinskim	0230	ком	1	1966-2016	5.800,00	28.000,00	80,00	5	5.600,00	47,56	31.03. 2022
29	АК ВОЖДОВАЦ АД БЕОГРАД,Војводе Степе 318, БЕОГРАД (KANCELARIJA 2)	/	TV LG -bio sa daljincem	0230	ком	1	1966-2016	1.160,00	28.000,00	80,00	5	5.600,00	47,56	31.03. 2022
30	АК ВОЖДОВАЦ АД БЕОГРАД,Војводе Степе 318, БЕОГРАД (KANCELARIJA 2)	/	Korpa za smeće metalna	0230	ком	1	1966-2016	100,00	600,00	85,00	5	90,00	0,76	31.03. 2022
31	АК ВОЖДОВАЦ АД БЕОГРАД,Војводе Степе 318, БЕОГРАД (KANCELARIJA 2)	/	Komoda sa fijokama	0230	ком	1	1966-2016	700,00	8.700,00	85,00	5	1.305,00	11,08	31.03. 2022

32	АК ВОЖДОВАЦ АД БЕОГРАД,Војводе Степе 318, БЕОГРАД (KANCELARIJA 2)	/	Zidne slike (Ostrog, Narodno pozorište, Boj na Kosovu)	0230	ком	3	1966-2016	27.000,00	25.000,00	70,00	5	22.500,00	191,08	31.03. 2022
33	АК ВОЖДОВАЦ АД БЕОГРАД,Војводе Степе 318, БЕОГРАД (KANCELARIJA 2)	/	Telefon Panasonic	0230	ком	3	1966-2016	750,00	1.200,00	85,00	5	540,00	4,59	31.03. 2022
34	АК ВОЖДОВАЦ АД БЕОГРАД,Војводе Степе 318, БЕОГРАД (KANCELARIJA 2)	/	Monitor PR-tft9	0230	ком	1	1966-2016	700,00	4.800,00	85,00	5	720,00	6,11	31.03. 2022
35	АК ВОЖДОВАЦ АД БЕОГРАД,Војводе Степе 318, БЕОГРАД (KANCELARIJA 2)	/	Digitron TTO-1000 kalkulator	0230	ком	1	1966-2016	200,00	2.500,00	85,00	5	375,00	3,18	31.03. 2022
36	АК ВОЖДОВАЦ АД БЕОГРАД,Војводе Степе 318, БЕОГРАД (KANCELARIJA 2)	/	Tepih	0230	ком	2	1966-2016	690,00	2.000,00	85,00	5	600,00	5,10	31.03. 2022
37	АК ВОЖДОВАЦ АД БЕОГРАД,Војводе Степе 318, БЕОГРАД (KANCELARIJA 2)	/	Tastatura	0230	ком	1	1966-2016	100,00	1.000,00	85,00	5	150,00	1,27	31.03. 2022
38	АК ВОЖДОВАЦ АД БЕОГРАД,Војводе Степе 318, БЕОГРАД (KANCELARIJA 2)	/	PC kućište	0230	ком	1	1966-2016	150,00	24.000,00	97,00	5	720,00	6,11	31.03. 2022
39	АК ВОЖДОВАЦ АД БЕОГРАД,Војводе Степе 318, БЕОГРАД (KANCELARIJA 3)	/	Kožne stolice	0230	ком	4	1966-2016	8.000,00	9.000,00	80,00	5	7.200,00	61,15	31.03. 2022
40	АК ВОЖДОВАЦ АД БЕОГРАД,Војводе Степе 318, БЕОГРАД (KANCELARIJA 3)	/	Ormar dvokrilni metalni	0230	ком	2	1966-2016	2.900,00	12.000,00	85,00	5	3.600,00	30,57	31.03. 2022
41	АК ВОЖДОВАЦ АД БЕОГРАД,Војводе Степе 318, БЕОГРАД (KANCELARIJA 3)	/	Kasa metalna	0230	ком	1	1966-2016	2.700,00	24.000,00	85,00	5	3.600,00	30,57	31.03. 2022
42	АК ВОЖДОВАЦ АД БЕОГРАД,Војводе Степе 318, БЕОГРАД (KANCELARIJA 3)	/	Stolovi staklom (1 kom sa staklom , 1 kom bez stakla)	0230	ком	2	1966-2016	1.160,00	14.000,00	90,00	5	2.800,00	23,78	31.03. 2022
43	АК ВОЖДОВАЦ АД БЕОГРАД,Војводе Степе 318, БЕОГРАД (KANCELARIJA 3)	/	Monitor Philips	0230	ком	1	1966-2016	700,00	8.700,00	90,00	5	870,00	7,39	31.03. 2022
44	АК ВОЖДОВАЦ АД БЕОГРАД,Војводе Степе 318, БЕОГРАД (KANCELARIJA 3)	/	Monitor Samsung	0230	ком	1	1966-2016	700,00	8.700,00	90,00	5	870,00	7,39	31.03. 2022
45	АК ВОЖДОВАЦ АД БЕОГРАД,Војводе Степе 318, БЕОГРАД (KANCELARIJA 3)	/	PC kućišta	0230	ком	3	1966-2016	450,00	21.000,00	98,00	5	1.260,00	10,70	31.03. 2022

46	АК ВОЖДОВАЦ АД БЕОГРАД,Војводе Степе 318, БЕОГРАД (KANCELARIJA 3)	/	Tastature	0230	ком	4	1966-2016	400,00	1.000,00	90,00	5	400,00	3,40	31.03. 2022
47	АК ВОЖДОВАЦ АД БЕОГРАД,Војводе Степе 318, БЕОГРАД (KANCELARIJA 3)	/	Dvokrilni orman	0230	ком	1	1966-2016	1.160,00	14.800,00	85,00	5	2.220,00	18,85	31.03. 2022
48	АК ВОЖДОВАЦ АД БЕОГРАД,Војводе Степе 318, БЕОГРАД (KANCELARIJA 3)	/	Dvokrilni orman sa gornjim staklenim delom	0230	ком	1	1966-2016	2.900,00	18.500,00	85,00	5	2.775,00	23,57	31.03. 2022
49	АК ВОЖДОВАЦ АД БЕОГРАД,Војводе Степе 318, БЕОГРАД (KANCELARIJA 3)	/	Telefon ATA 71-01b Pupin	0230	ком	1	1966-2016	270,00	1.500,00	85,00	5	225,00	1,91	31.03. 2022
50	АК ВОЖДОВАЦ АД БЕОГРАД,Војводе Степе 318, БЕОГРАД (KANCELARIJA 3)	/	Zidna slika (Ekstremna situacija)	0230	ком	1	1966-2016	2.400,00	18.500,00	85,00	5	2.775,00	23,57	31.03. 2022
51	АК ВОЖДОВАЦ АД БЕОГРАД,Војводе Степе 318, БЕОГРАД (KANCELARIJA 3)	/	Žardinjera za cveće manja	0230	ком	1	1966-2016	150,00	1.000,00	85,00	5	150,00	1,27	31.03. 2022
52	АК ВОЖДОВАЦ АД БЕОГРАД,Војводе Степе 318, БЕОГРАД (KANCELARIJA 3)	/	Mašina za kucanje Olympia	0230	ком	1	1966-2016	460,00	5.000,00	85,00	5	750,00	6,37	31.03. 2022
53	АК ВОЖДОВАЦ АД БЕОГРАД,Војводе Степе 318, БЕОГРАД (KANCELARIJA 3)	/	Mrežni zidni razdelnik	0230	ком	1	1966-2016	290,00	500,00	85,00	5	75,00	0,64	31.03. 2022
54	АК ВОЖДОВАЦ АД БЕОГРАД,Војводе Степе 318, БЕОГРАД (KANCELARIJA 4)	/	Fax Panasonic KXFP 363	0230	ком	1	1966-2016	700,00	3.400,00	85,00	5	510,00	4,33	31.03. 2022
55	АК ВОЖДОВАЦ АД БЕОГРАД,Војводе Степе 318, БЕОГРАД (KANCELARIJA 4)	/	Dvokrilni orman sa gornjim delovima	0230	ком	2	1966-2016	2.400,00	18.600,00	90,00	5	3.720,00	31,59	31.03. 2022
56	АК ВОЖДОВАЦ АД БЕОГРАД,Војводе Степе 318, БЕОГРАД (KANCELARIJA 4)	/	Dvokrilna komoda vrata + šupljina	0230	ком	1	1966-2016	990,00	14.500,00	90,00	5	1.450,00	12,31	31.03. 2022
57	АК ВОЖДОВАЦ АД БЕОГРАД,Војводе Степе 318, БЕОГРАД (KANCELARIJA 4)	/	Kožna stolica velika	0230	ком	1	1966-2016	2.900,00	12.000,00	80,00	5	2.400,00	20,38	31.03. 2022
58	АК ВОЖДОВАЦ АД БЕОГРАД,Војводе Степе 318, БЕОГРАД (KANCELARIJA 4)	/	Kožna stolica manja	0230	ком	4	1966-2016	8.000,00	8.000,00	80,00	5	6.400,00	54,35	31.03. 2022
59	АК ВОЖДОВАЦ АД БЕОГРАД,Војводе Степе 318, БЕОГРАД (KANCELARIJA 4)	/	Telefon Panasonic KX-T 7665	0230	ком	1	1966-2016	250,00	2.200,00	85,00	5	330,00	2,80	31.03. 2022

60	АК ВОЖДОВАЦ АД БЕОГРАД,Војводе Степе 318, БЕОГРАД (KANCELARIJA 4)	/	Drvena žardinjera za cveće	0230	ком	1	1966-2016	150,00	1.000,00	85,00	5	150,00	1,27	31.03. 2022
61	АК ВОЖДОВАЦ АД БЕОГРАД,Војводе Степе 318, БЕОГРАД (KANCELARIJA 4)	/	Metalna korpa za smeće	0230	ком	1	1966-2016	100,00	500,00	85,00	5	75,00	0,64	31.03. 2022
62	АК ВОЖДОВАЦ АД БЕОГРАД,Војводе Степе 318, БЕОГРАД (KANCELARIJA 4)	/	Tastature	0230	ком	1	1966-2016	100,00	1.000,00	85,00	5	150,00	1,27	31.03. 2022
63	АК ВОЖДОВАЦ АД БЕОГРАД,Војводе Степе 318, БЕОГРАД (KANCELARIJA 4)	/	Klima MC Quay sa daljincem	0230	ком	1	1966-2016	5.800,00	28.000,00	85,00	5	4.200,00	35,67	31.03. 2022
64	АК ВОЖДОВАЦ АД БЕОГРАД,Војводе Степе 318, БЕОГРАД (KANCELARIJA 4)	/	Ugaoni sto sa staklom i 6 fijoka	0230	ком	1	1966-2016	1.160,00	21.000,00	85,00	5	3.150,00	26,75	31.03. 2022
65	АК ВОЖДОВАЦ АД БЕОГРАД,Војводе Степе 318, БЕОГРАД (KANCELARIJA 4)	/	Dvokrilna komoda sa staklom	0230	ком	1	1966-2016	1.640,00	21.000,00	90,00	5	2.100,00	17,83	31.03. 2022
66	АК ВОЖДОВАЦ АД БЕОГРАД,Војводе Степе 318, БЕОГРАД (KANCELARIJA 4)	/	Veliki stakleni sto polukružni sa staklom i ugaonim delom	0230	ком	2	1966-2016	10.500,00	42.000,00	85,00	5	12.600,00	107,01	31.03. 2022
67	АК ВОЖДОВАЦ АД БЕОГРАД,Војводе Степе 318, БЕОГРАД (KANCELARIJA 5)	/	Ugaoni sto sa staklom i 6 fijoka polukružni	0230	ком	1	1966-2016	1.160,00	21.000,00	85,00	5	3.150,00	26,75	31.03. 2022
68	АК ВОЖДОВАЦ АД БЕОГРАД,Војводе Степе 318, БЕОГРАД (KANCELARIJA 5)	/	Veliki stakleni sto polukružni sa staklom i ugaonim delom	0230	ком	2	1966-2016	10.500,00	42.000,00	85,00	5	12.600,00	107,01	31.03. 2022
69	АК ВОЖДОВАЦ АД БЕОГРАД,Војводе Степе 318, БЕОГРАД (KANCELARIJA 5)	/	Komoda dvokrilna	0230	ком	1	1966-2016	690,00	18.000,00	90,00	5	1.800,00	15,29	31.03. 2022
70	АК ВОЖДОВАЦ АД БЕОГРАД,Војводе Степе 318, БЕОГРАД (KANCELARIJA 5)	/	Monitor Samsung 710v	0230	ком	1	1966-2016	700,00	6.000,00	90,00	5	600,00	5,10	31.03. 2022
71	АК ВОЖДОВАЦ АД БЕОГРАД,Војводе Степе 318, БЕОГРАД (KANCELARIJA 5)	/	PC kućište sa tastaturom i 2 miša	0230	ком	1	1966-2016	150,00	21.000,00	95,00	0	1.050,00	8,92	31.03. 2022
72	АК ВОЖДОВАЦ АД БЕОГРАД,Војводе Степе 318, БЕОГРАД (KANCELARIJA 5)	/	HP Laser Jet 1020	0230	ком	1	1966-2016	1.640,00	12.000,00	85,00	5	1.800,00	15,29	31.03. 2022
73	АК ВОЖДОВАЦ АД БЕОГРАД,Војводе Степе 318, БЕОГРАД (KANCELARIJA 5)	/	Dvokrilni orman	0230	ком	2	1966-2016	2.320,00	18.600,00	85,00	5	5.580,00	47,39	31.03. 2022

74	АК ВОЖДОВАЦ АД БЕОГРАД,Војводе Степе 318, БЕОГРАД (KANCELARIJA 5)	/	Stolica veća	0230	ком	1	1966-2016	300,00	3.600,00	90,00	5	360,00	3,06	31.03. 2022
75	АК ВОЖДОВАЦ АД БЕОГРАД,Војводе Степе 318, БЕОГРАД (KANCELARIJA 5)	/	Stolica manja	0230	ком	4	1966-2016	1.000,00	2.400,00	90,00	5	960,00	8,15	31.03. 2022
76	АК ВОЖДОВАЦ АД БЕОГРАД,Војводе Степе 318, БЕОГРАД (KANCELARIJA 5)	/	Metalna korpa za smeće	0230	ком	1	1966-2016	100,00	500,00	85,00	5	75,00	0,64	31.03. 2022
77	АК ВОЖДОВАЦ АД БЕОГРАД,Војводе Степе 318, БЕОГРАД (KANCELARIJA 5)	/	Plastična saksija za cveće	0230	ком	1	1966-2016	6,00	500,00	85,00	5	75,00	0,64	31.03. 2022
78	АК ВОЖДОВАЦ АД БЕОГРАД,Војводе Степе 318, БЕОГРАД (KANCELARIJA 5)	/	Plastična saksija za cveće veća	0230	ком	1	1966-2016	12,00	700,00	85,00	5	105,00	0,89	31.03. 2022
79	АК ВОЖДОВАЦ АД БЕОГРАД,Војводе Степе 318, БЕОГРАД (KANCELARIJA 5)	/	Klima MC Quay sa daljincem	0230	ком	1	1966-2016	5.800,00	28.000,00	80,00	5	5.600,00	47,56	31.03. 2022
80	АК ВОЖДОВАЦ АД БЕОГРАД,Војводе Степе 318, БЕОГРАД (KANCELARIJA 6)	/	Saksije	0230	ком	2	1966-2016	120,00	300,00	85,00	5	90,00	0,76	31.03. 2022
81	АК ВОЖДОВАЦ АД БЕОГРАД,Војводе Степе 318, БЕОГРАД (KANCELARIJA 6)	/	Fontana	0230	ком	1	1966-2016	1.750,31	12.000,00	85,00	5	1.800,00	15,29	31.03. 2022
82	АК ВОЖДОВАЦ АД БЕОГРАД,Војводе Степе 318, БЕОГРАД (KANCELARIJA 6)	/	Metalne stolice	0230	ком	3	1966-2016	750,00	2.400,00	85,00	5	1.080,00	9,17	31.03. 2022
83	АК ВОЖДОВАЦ АД БЕОГРАД,Војводе Степе 318, БЕОГРАД (KANCELARIJA 6)	/	Metalni sto	0230	ком	1	1966-2016	460,00	10.000,00	85,00	5	1.500,00	12,74	31.03. 2022
84	АК ВОЖДОВАЦ АД БЕОГРАД,Војводе Степе 318, БЕОГРАД (KANCELARIJA 6)	/	Kancelarijska stolica	0230	ком	1	1966-2016	250,00	3.400,00	90,00	5	340,00	2,89	31.03. 2022
85	АК ВОЖДОВАЦ АД БЕОГРАД,Војводе Степе 318, БЕОГРАД (KANCELARIJA 6)	/	Plakar dvokrilni sa gornjim delom	0230	ком	1	1966-2016	2.900,00	21.000,00	90,00	5	2.100,00	17,83	31.03. 2022
86	АК ВОЖДОВАЦ АД БЕОГРАД,Војводе Степе 318, БЕОГРАД (KANCELARIJA 6)	/	PP S9 u hodniku	0230	ком	1	1966-2016	1.500,00	4.200,00	70,00	5	1.260,00	10,70	31.03. 2022
87	АК ВОЖДОВАЦ АД БЕОГРАД,Војводе Степе 318, БЕОГРАД (KANCELARIJA 7)	/	Kompjuterski sto	0230	ком	1	1966-2016	290,00	8.700,00	90,00	5	870,00	7,39	31.03. 2022

88	АК ВОЖДОВАЦ АД БЕОГРАД,Војводе Степе 318, БЕОГРАД (KANCELARIJA 7)	/	Sto za štampač	0230	ком	1	1966-2016	260,00	8.700,00	90,00	5	870,00	7,39	31.03. 2022
89	АК ВОЖДОВАЦ АД БЕОГРАД,Војводе Степе 318, БЕОГРАД (KANCELARIJA 8)	/	Metalna dvokrilna kasa	0230	ком	1	1966-2016	5.800,00	32.000,00	80,00	5	6.400,00	54,35	31.03. 2022
90	АК ВОЖДОВАЦ АД БЕОГРАД,Војводе Степе 318, БЕОГРАД (KANCELARIJA 8)	/	Stolice	0230	ком	4	1966-2016	1.000,00	2.400,00	90,00	5	960,00	8,15	31.03. 2022
91	АК ВОЖДОВАЦ АД БЕОГРАД,Војводе Степе 318, БЕОГРАД (KANCELARIJA 8)	/	Stolovi	0230	ком	3	1966-2016	1.200,00	8.700,00	90,00	5	2.610,00	22,17	31.03. 2022
92	АК ВОЖДОВАЦ АД БЕОГРАД,Војводе Степе 318, БЕОГРАД (KANCELARIJA 8)	/	Orman	0230	ком	1	1966-2016	1.160,00	14.400,00	90,00	5	1.440,00	12,23	31.03. 2022
93	АК ВОЖДОВАЦ АД БЕОГРАД,Војводе Степе 318, БЕОГРАД (KANCELARIJA 9)	/	Monitor LCD	0230	ком	8	1966-2016	5.600,00	8.600,00	85,00	5	10.320,00	87,64	31.03. 2022
94	АК ВОЖДОВАЦ АД БЕОГРАД,Војводе Степе 318, БЕОГРАД (KANCELARIJA 9)	/	Veliki CRT monitor	0230	ком	6	1966-2016	7.900,00	5.600,00	95,00	0	1.680,00	14,27	31.03. 2022
95	АК ВОЖДОВАЦ АД БЕОГРАД,Војводе Степе 318, БЕОГРАД (KANCELARIJA 9)	/	Muzički stub AIWA	0230	ком	1	1966-2016	580,00	12.000,00	95,00	5	600,00	5,10	31.03. 2022
96	АК ВОЖДОВАЦ АД БЕОГРАД,Војводе Степе 318, БЕОГРАД (KANCELARIJA 9)	/	Štampač HP	0230	ком	12	1966-2016	12.000,00	12.000,00	85,00	5	21.600,00	183,44	31.03. 2022
97	АК ВОЖДОВАЦ АД БЕОГРАД,Војводе Степе 318, БЕОГРАД (KANCELARIJA 9)	/	Matrični štampač	0230	ком	1	1966-2016	1.000,00	15.000,00	85,00	5	2.250,00	19,11	31.03. 2022
98	АК ВОЖДОВАЦ АД БЕОГРАД,Војводе Степе 318, БЕОГРАД (KANCELARIJA 9)	/	Sto sa polukružnm delom	0230	ком	1	1966-2016	790,00	12.000,00	85,00	5	1.800,00	15,29	31.03. 2022
99	АК ВОЖДОВАЦ АД БЕОГРАД,Војводе Степе 318, БЕОГРАД (KANCELARIJA 9)	/	Stolica	0230	ком	2	1966-2016	500,00	2.400,00	85,00	5	720,00	6,11	31.03. 2022
100	АК ВОЖДОВАЦ АД БЕОГРАД,Војводе Степе 318, БЕОГРАД (KANCELARIJA 9)	/	PC kućišta	0230	ком	5	1966-2016	750,00	21.000,00	95,00	0	5.250,00	44,59	31.03. 2022
101	АК ВОЖДОВАЦ АД БЕОГРАД,Војводе Степе 318, БЕОГРАД (KANCELARIJA 9)	/	Metalna kasa BRS	0230	ком	1	1966-2016	3.500,00	38.000,00	85,00	5	5.700,00	48,41	31.03. 2022

102	АК ВОЖДОВАЦ АД БЕОГРАД,Војводе Степе 318, БЕОГРАД (KANCELARIJA 9)	/	Fax Canon	0230	ком	1	1966-2016	8.450,00	31.000,00	85,00	5	4.650,00	39,49	31.03. 2022
103	АК ВОЖДОВАЦ АД БЕОГРАД,Војводе Степе 318, БЕОГРАД (KANCELARIJA 10)	/	Rafovi metalni	0230	ком	2	1966-2016	4.000,00	10.000,00	85,00	5	3.000,00	25,48	31.03. 2022
104	АК ВОЖДОВАЦ АД БЕОГРАД,Војводе Степе 318, БЕОГРАД (KANCELARIJA 11)	/	Rafovi metalni	0230	ком	2	1966-2016	4.000,00	10.000,00	85,00	5	3.000,00	25,48	31.03. 2022
105	АК ВОЖДОВАЦ АД БЕОГРАД,Војводе Степе 318, БЕОГРАД (KANCELARIJA 11)	/	Ormani sa dokument. starom za radnike iz 1989-1990	0230	ком	4	1966-2016	3.500,00	16.800,00	95,00	5	3.360,00	28,53	31.03. 2022
106	АК ВОЖДОВАЦ АД БЕОГРАД,Војводе Степе 318, БЕОГРАД (KANCELARIJA 11)	/	Metalni orman dvokrilni 1718	0230	ком	1	1966-2016	690,00	12.000,00	85,00	5	1.800,00	15,29	31.03. 2022
107	АК ВОЖДОВАЦ АД БЕОГРАД,Војводе Степе 318, БЕОГРАД (KANCELARIJA 12)	/	Printer ENCAD ADJET	0230	ком	1	1966-2016	5.800,00	220.000,00	85,00	5	33.000,00	280,25	31.03. 2022
108	АК ВОЖДОВАЦ АД БЕОГРАД,Војводе Степе 318, БЕОГРАД (KANCELARIJA 12)	/	Klima Elite	0230	ком	1	1966-2016	3.500,00	28.000,00	80,00	5	5.600,00	47,56	31.03. 2022
109	АК ВОЖДОВАЦ АД БЕОГРАД,Војводе Степе 318, БЕОГРАД (KANCELARIJA 12)	/	Klima Samsung	0230	ком	1	1966-2016	3.500,00	28.000,00	80,00	5	5.600,00	47,56	31.03. 2022
110	АК ВОЖДОВАЦ АД БЕОГРАД,Војводе Степе 318, БЕОГРАД (KANCELARIJA 12)	/	Klima Midea	0230	ком	1	1966-2016	5.800,00	28.000,00	80,00	5	5.600,00	47,56	31.03. 2022
111	АК ВОЖДОВАЦ АД БЕОГРАД,Војводе Степе 318, БЕОГРАД (KANCELARIJA 13)	/	Stočići niski	0230	ком	2	1966-2016	400,00	5.600,00	90,00	5	1.120,00	9,51	31.03. 2022
112	АК ВОЖДОВАЦ АД БЕОГРАД,Војводе Степе 318, БЕОГРАД (KANCELARIJA 13)	/	Fotelje niske	0230	ком	4	1966-2016	1.000,00	8.000,00	90,00	5	3.200,00	27,18	31.03. 2022
113	АК ВОЖДОВАЦ АД БЕОГРАД,Војводе Степе 318, БЕОГРАД (KANCELARIJA 14)	/	Printer ENCAD Cadjet 2	0230	ком	1	1966-2016	5.800,00	220.000,00	85,00	5	33.000,00	280,25	31.03. 2022

114	АК ВОЖДОВАЦ АД БЕОГРАД,Војводе Степе 318, БЕОГРАД (KANCELARIJA 14)	/	Stolice	0230	ком	5	1966-2016	1.250,00	2.400,00	85,00	5	1.800,00	15,29	31.03. 2022
115	АК ВОЖДОВАЦ АД БЕОГРАД,Војводе Степе 318, БЕОГРАД (KANCELARIJA 14)	/	Sto	0230	ком	2	1966-2016	700,00	12.000,00	85,00	5	3.600,00	30,57	31.03. 2022
116	АК ВОЖДОВАЦ АД БЕОГРАД,Војводе Степе 318, БЕОГРАД (KANCELARIJA 14)	/	Dvokrilni orman	0230	ком	1	1966-2016	1.160,00	14.500,00	85,00	5	2.175,00	18,47	31.03. 2022
117	АК ВОЖДОВАЦ АД БЕОГРАД,Војводе Степе 318, БЕОГРАД (KANCELARIJA 14)	/	Čiviluk drveni	0230	ком	1	1966-2016	250,00	2.000,00	85,00	5	300,00	2,55	31.03. 2022
118	АК ВОЖДОВАЦ АД БЕОГРАД,Војводе Степе 318, БЕОГРАД (KANCELARIJA 14)	/	Sto stakleni sa polukrugom	0230	ком	2	1966-2016	1.450,00	14.500,00	85,00	5	4.350,00	36,94	31.03. 2022
119	АК ВОЖДОВАЦ АД БЕОГРАД,Војводе Степе 318, БЕОГРАД (KANCELARIJA 14)	/	Kancelarijski sto	0230	ком	2	1966-2016	1.600,00	12.000,00	85,00	5	3.600,00	30,57	31.03. 2022
120	АК ВОЖДОВАЦ АД БЕОГРАД,Војводе Степе 318, БЕОГРАД (KANCELARIJA 14)	/	Fotelje kožne	0230	ком	2	1966-2016	3.400,00	12.000,00	85,00	5	3.600,00	30,57	31.03. 2022
121	АК ВОЖДОВАЦ АД БЕОГРАД,Војводе Степе 318, БЕОГРАД (KANCELARIJA 14)	/	Kancelarijske stolice	0230	ком	7	1966-2016	1.750,00	2.400,00	85,00	5	2.520,00	21,40	31.03. 2022
122	АК ВОЖДОВАЦ АД БЕОГРАД,Војводе Степе 318, БЕОГРАД (KANCELARIJA 14)	/	Orman dvokrilni	0230	ком	1	1966-2016	1.450,00	14.500,00	90,00	5	1.450,00	12,31	31.03. 2022
123	АК ВОЖДОВАЦ АД БЕОГРАД,Војводе Степе 318, БЕОГРАД (KANCELARIJA 14)	/	Klima Midea	0230	ком	1	1966-2016	5.800,00	28.000,00	80,00	5	5.600,00	47,56	31.03. 2022
124	АК ВОЖДОВАЦ АД БЕОГРАД,Војводе Степе 318, БЕОГРАД (KANCELARIJA 15)	/	Fotelja	0230	ком	1	1966-2016	460,00	8.000,00	85,00	5	1.200,00	10,19	31.03. 2022
125	АК ВОЖДОВАЦ АД БЕОГРАД,Војводе Степе 318, БЕОГРАД (KANCELARIJA 15)	/	Stolica	0230	ком	4	1966-2016	1.000,00	2.400,00	90,00	5	960,00	8,15	31.03. 2022

126	АК ВОЖДОВАЦ АД БЕОГРАД,Војводе Степе 318, БЕОГРАД (KANCELARIJA 15)	/	Stolovi	0230	ком	4	1966-2016	1.600,00	12.000,00	90,00	5	4.800,00	40,76	31.03. 2022
127	АК ВОЖДОВАЦ АД БЕОГРАД,Војводе Степе 318, БЕОГРАД (KANCELARIJA 15)	/	Sto manji	0230	ком	1	1966-2016	200,00	8.700,00	90,00	5	870,00	7,39	31.03. 2022
128	АК ВОЖДОВАЦ АД БЕОГРАД,Војводе Степе 318, БЕОГРАД (KANCELARIJA 15)	/	Kvarcna grejalica	0230	ком	1	1966-2016	350,00	3.000,00	85,00	5	450,00	3,82	31.03. 2022
129	АК ВОЖДОВАЦ АД БЕОГРАД,Војводе Степе 318, БЕОГРАД (KANCELARIJA 15)	/	Klima Elite	0230	ком	1	1966-2016	3.500,00	28.000,00	80,00	5	5.600,00	47,56	31.03. 2022
130	АК ВОЖДОВАЦ АД БЕОГРАД,Војводе Степе 318, БЕОГРАД (KANCELARIJA 15)	/	Ormarić dvokrilni niski	0230	ком	1	1966-2016	580,00	8.000,00	90,00	5	800,00	6,79	31.03. 2022
131	АК ВОЖДОВАЦ АД БЕОГРАД,Војводе Степе 318, БЕОГРАД (KANCELARIJA 15)	/	Čiviluk metalni	0230	ком	1	1966-2016	460,00	2.000,00	85,00	5	300,00	2,55	31.03. 2022
132	АК ВОЖДОВАЦ АД БЕОГРАД,Војводе Степе 318, БЕОГРАД (KANCELARIJA 15)	/	Telefon Panasonic	0230	ком	1	1966-2016	250,00	1.500,00	85,00	5	225,00	1,91	31.03. 2022
133	АК ВОЖДОВАЦ АД БЕОГРАД,Војводе Степе 318, БЕОГРАД (KANCELARIJA 15)	/	Telefon Iskra	0230	ком	1	1966-2016	175,00	1.500,00	95,00	5	75,00	0,64	31.03. 2022
134	АК ВОЖДОВАЦ АД БЕОГРАД,Војводе Степе 318, БЕОГРАД (KANCELARIJA 16)	/	Orman od stolova	0230	ком	1	1966-2016	580,00	10.000,00	95,00	5	500,00	4,25	31.03. 2022
135	АК ВОЖДОВАЦ АД БЕОГРАД,Војводе Степе 318, БЕОГРАД (KANCELARIJA 16)	/	Kancelarijski sto	0230	ком	4	1966-2016	3.200,00	8.700,00	90,00	5	3.480,00	29,55	31.03. 2022
136	АК ВОЖДОВАЦ АД БЕОГРАД,Војводе Степе 318, БЕОГРАД (KANCELARIJA 16)	/	Stolice metalne	0230	ком	4	1966-2016	1.000,00	2.400,00	85,00	5	1.440,00	12,23	31.03. 2022
137	АК ВОЖДОВАЦ АД БЕОГРАД,Војводе Степе 318, БЕОГРАД (KANCELARIJA 16)	/	Sto za štampač	0230	ком	2	1966-2016	520,00	8.700,00	90,00	5	1.740,00	14,78	31.03. 2022

138	АК ВОЖДОВАЦ АД БЕОГРАД,Војводе Степе 318, БЕОГРАД (KANCELARIJA 16)	/	Klima Invent	0230	ком	1	1966-2016	3.500,00	28.000,00	80,00	5	5.600,00	47,56	31.03. 2022
139	АК ВОЖДОВАЦ АД БЕОГРАД,Војводе Степе 318, БЕОГРАД (KANCELARIJA 16)	/	Komodica sa fijokom	0230	ком	1	1966-2016	350,00	6.500,00	90,00	5	650,00	5,52	31.03. 2022
140	АК ВОЖДОВАЦ АД БЕОГРАД,Војводе Степе 318, БЕОГРАД (KANCELARIJA 16)	/	Ormarić dvokrilni	0230	ком	1	1966-2016	580,00	12.000,00	90,00	5	1.200,00	10,19	31.03. 2022
141	АК ВОЖДОВАЦ АД БЕОГРАД,Војводе Степе 318, БЕОГРАД (KANCELARIJA 16)	/	Čiviluk drveni	0230	ком	1	1966-2016	250,00	2.000,00	85,00	5	300,00	2,55	31.03. 2022
142	АК ВОЖДОВАЦ АД БЕОГРАД,Војводе Степе 318, БЕОГРАД (KANCELARIJA 17)	/	Sto sa staklom (Kanc.1)	0230	ком	1	1966-2016	690,00	14.000,00	85,00	5	2.100,00	17,83	31.03. 2022
143	АК ВОЖДОВАЦ АД БЕОГРАД,Војводе Степе 318, БЕОГРАД (KANCELARIJA 17)	/	Sto bez stakla (Kanc.1)	0230	ком	1	1966-2016	300,00	8.700,00	90,00	5	870,00	7,39	31.03. 2022
144	АК ВОЖДОВАЦ АД БЕОГРАД,Војводе Степе 318, БЕОГРАД (KANCELARIJA 17)	/	Stolice (Kanc.1)	0230	ком	3	1966-2016	450,00	2.400,00	90,00	5	720,00	6,11	31.03. 2022
145	АК ВОЖДОВАЦ АД БЕОГРАД,Војводе Степе 318, БЕОГРАД (KANCELARIJA 17)	/	Fotelje niske (Kanc.1)	0230	ком	1	1966-2016	250,00	6.000,00	85,00	5	900,00	7,64	31.03. 2022
146	АК ВОЖДОВАЦ АД БЕОГРАД,Војводе Степе 318, БЕОГРАД (KANCELARIJA 17)	/	Dvokrilni orman (Kanc.1)	0230	ком	1	1966-2016	1.160,00	16.000,00	90,00	5	1.600,00	13,59	31.03. 2022
147	АК ВОЖДОВАЦ АД БЕОГРАД,Војводе Степе 318, БЕОГРАД (KANCELARIJA 17)	/	Sto (Kanc.1)	0230	ком	2	1966-2016	700,00	8.700,00	90,00	5	1.740,00	14,78	31.03. 2022
148	АК ВОЖДОВАЦ АД БЕОГРАД,Војводе Степе 318, БЕОГРАД (KANCELARIJA 17)	/	Stolica (Kanc.2)	0230	ком	4	1966-2016	1.000,00	2.400,00	90,00	5	960,00	8,15	31.03. 2022
149	АК ВОЖДОВАЦ АД БЕОГРАД,Војводе Степе 318, БЕОГРАД (KANCELARIJA 17)	/	Štampač HP Injet u boji (Kanc.2)	0230	ком	1	1966-2016	1.450,00	8.400,00	85,00	5	1.260,00	10,70	31.03. 2022

150	АК ВОЖДОВАЦ АД БЕОГРАД,Војводе Степе 318, БЕОГРАД (KANCELARIJA 17)	/	Orman otvoreni (Kanc.2)	0230	ком	1	1966-2016	1.450,00	12.000,00	90,00	5	1.200,00	10,19	31.03. 2022
151	АК ВОЖДОВАЦ АД БЕОГРАД,Војводе Степе 318, БЕОГРАД (KANCELARIJA 17)	/	Sto veliki (Kanc.2)	0230	ком	1	1966-2016	4.650,00	56.000,00	90,00	5	5.600,00	47,56	31.03. 2022
152	АК ВОЖДОВАЦ АД БЕОГРАД,Војводе Степе 318, БЕОГРАД (KANCELARIJA 17)	/	Sto mali (Kanc.3)	0230	ком	1	1966-2016	200,00	8.700,00	90,00	5	870,00	7,39	31.03. 2022
153	АК ВОЖДОВАЦ АД БЕОГРАД,Војводе Степе 318, БЕОГРАД (KANCELARIJA 17)	/	Stolica (Kanc.3)	0230	ком	5	1966-2016	1.250,00	2.400,00	90,00	5	1.200,00	10,19	31.03. 2022
154	АК ВОЖДОВАЦ АД БЕОГРАД,Војводе Степе 318, БЕОГРАД (KANCELARIJA 17)	/	Fotelja (Kanc.3)	0230	ком	1	1966-2016	460,00	6.800,00	85,00	5	1.020,00	8,66	31.03. 2022
155	АК ВОЖДОВАЦ АД БЕОГРАД,Војводе Степе 318, БЕОГРАД (KANCELARIJA 17)	/	Klima NEO (Kanc.3)	0230	ком	1	1966-2016	5.800,00	28.000,00	80,00	5	5.600,00	47,56	31.03. 2022
156	АК ВОЖДОВАЦ АД БЕОГРАД,Војводе Степе 318, БЕОГРАД (KANCELARIJA 17)	/	Sto (Kanc.3)	0230	ком	3	1966-2016	1.050,00	8.700,00	90,00	5	2.610,00	22,17	31.03. 2022
157	АК ВОЖДОВАЦ АД БЕОГРАД,Војводе Степе 318, БЕОГРАД (KANCELARIJA 17)	/	Sto za kopir (Kanc.3)	0230	ком	1	1966-2016	290,00	5.600,00	90,00	5	560,00	4,76	31.03. 2022
158	АК ВОЖДОВАЦ АД БЕОГРАД,Војводе Степе 318, БЕОГРАД (KANCELARIJA 17)	/	Komoda sa fijokama (Kanc.3)	0230	ком	3	1966-2016	2.100,00	6.800,00	90,00	5	2.040,00	17,32	31.03. 2022
159	АК ВОЖДОВАЦ АД БЕОГРАД,Војводе Степе 318, БЕОГРАД (KANCELARIJA 17)	/	Fotelja (Kanc.3)	0230	ком	2	1966-2016	920,00	8.000,00	85,00	5	2.400,00	20,38	31.03. 2022
160	АК ВОЖДОВАЦ АД БЕОГРАД,Војводе Степе 318, БЕОГРАД (KANCELARIJA 17)	/	Kvarcna grejalica (Kanc.3)	0230	ком	1	1966-2016	350,00	3.500,00	85,00	5	525,00	4,46	31.03. 2022
161	АК ВОЖДОВАЦ АД БЕОГРАД,Војводе Степе 318, БЕОГРАД (KANCELARIJA 17)	/	Ugaoni šestokrilni orman (Kanc.3)	0230	ком	1	1966-2016	1.350,00	38.000,00	90,00	5	3.800,00	32,27	31.03. 2022

162	АК ВОЖДОВАЦ АД БЕОГРАД,Војводе Степе 318, БЕОГРАД (KANCELARIJA 18)	/	Klima Midea	0230	ком	1	1966-2016	5.800,00	28.000,00	80,00	5	5.600,00	47,56	31.03. 2022
163	АК ВОЖДОВАЦ АД БЕОГРАД,Војводе Степе 318, БЕОГРАД (KANCELARIJA 18)	/	Sto	0230	ком	1	1966-2016	350,00	8.700,00	90,00	5	870,00	7,39	31.03. 2022
164	АК ВОЖДОВАЦ АД БЕОГРАД,Војводе Степе 318, БЕОГРАД (KANCELARIJA 18)	/	Stolice	0230	ком	6	1966-2016	1.500,00	2.400,00	90,00	5	1.440,00	12,23	31.03. 2022
165	АК ВОЖДОВАЦ АД БЕОГРАД,Војводе Степе 318, БЕОГРАД (KANCELARIJA 18)	/	Sto niski	0230	ком	2	1966-2016	300,00	5.000,00	90,00	5	1.000,00	8,49	31.03. 2022
166	АК ВОЖДОВАЦ АД БЕОГРАД,Војводе Степе 318, БЕОГРАД (KANCELARIJA 18)	/	Žardinjere drvene	0230	ком	3	1966-2016	750,00	1.500,00	85,00	5	675,00	5,73	31.03. 2022
167	АК ВОЖДОВАЦ АД БЕОГРАД,Војводе Степе 318, БЕОГРАД (KANCELARIJA 18)	/	Žardinjere plastične	0230	ком	5	1966-2016	500,00	500,00	85,00	5	375,00	3,18	31.03. 2022
168	АК ВОЖДОВАЦ АД БЕОГРАД,Војводе Степе 318, БЕОГРАД (KANCELARIJA 19)	/	Klima MC Quay sa daljincem	0230	ком	1	1966-2016	5.800,00	28.000,00	85,00	5	4.200,00	35,67	31.03. 2022
169	АК ВОЖДОВАЦ АД БЕОГРАД,Војводе Степе 318, БЕОГРАД (KANCELARIJA 20)	/	Sto kancelarijski (Kanc.1)	0230	ком	2	1966-2016	700,00	8.700,00	90,00	5	1.740,00	14,78	31.03. 2022
170	АК ВОЖДОВАЦ АД БЕОГРАД,Војводе Степе 318, БЕОГРАД (KANCELARIJA 20)	/	Sto manji sa fijokom i uglom (Kanc.1)	0230	ком	1	1966-2016	300,00	12.000,00	90,00	5	1.200,00	10,19	31.03. 2022
171	АК ВОЖДОВАЦ АД БЕОГРАД,Војводе Степе 318, БЕОГРАД (KANCELARIJA 20)	/	Fotelja (Kanc.1)	0230	ком	1	1966-2016	460,00	6.800,00	85,00	5	1.020,00	8,66	31.03. 2022
172	АК ВОЖДОВАЦ АД БЕОГРАД,Војводе Степе 318, БЕОГРАД (KANCELARIJA 20)	/	Stolica (Kanc.1)	0230	ком	4	1966-2016	1.000,00	2.400,00	85,00	5	1.440,00	12,23	31.03. 2022
173	АК ВОЖДОВАЦ АД БЕОГРАД,Војводе Степе 318, БЕОГРАД (KANCELARIJA 20)	/	Slika Karađorđe (Kanc.1)	0230	ком	1	1966-2016	10.000,00	36.000,00	70,00	5	10.800,00	91,72	31.03. 2022

174	АК ВОЖДОВАЦ АД БЕОГРАД,Војводе Степе 318, БЕОГРАД (KANCELARIJA 20)	/	Orman dvokrilnlni manji (Kanc.1)	0230	ком	1	1966-2016	1.300,00	16.000,00	90,00	5	1.600,00	13,59	31.03. 2022
175	АК ВОЖДОВАЦ АД БЕОГРАД,Војводе Степе 318, БЕОГРАД (KANCELARIJA 20)	/	Vitrina dvokrilna sa tri dela (Kanc.1)	0230	ком	1	1966-2016	4.600,00	24.000,00	90,00	5	2.400,00	20,38	31.03. 2022
176	АК ВОЖДОВАЦ АД БЕОГРАД,Војводе Степе 318, БЕОГРАД (KANCELARIJA 20)	/	Klima Sushima (Kanc.1)	0230	ком	1	1966-2016	5.800,00	28.000,00	80,00	5	5.600,00	47,56	31.03. 2022
177	АК ВОЖДОВАЦ АД БЕОГРАД,Војводе Степе 318, БЕОГРАД (KANCELARIJA 20)	/	Žardinjere (Kanc.1)	0230	ком	2	1966-2016	400,00	1.000,00	85,00	5	300,00	2,55	31.03. 2022
178	АК ВОЖДОВАЦ АД БЕОГРАД,Војводе Степе 318, БЕОГРАД (KANCELARIJA 20)	/	Čiviluk (Kanc.1)	0230	ком	1	1966-2016	250,00	2.000,00	85,00	5	300,00	2,55	31.03. 2022
179	АК ВОЖДОВАЦ АД БЕОГРАД,Војводе Степе 318, БЕОГРАД (KANCELARIJA 20)	/	Tepih plavi (Kanc.1)	0230	ком	1	1966-2016	350,00	3.000,00	85,00	5	450,00	3,82	31.03. 2022
180	АК ВОЖДОВАЦ АД БЕОГРАД,Војводе Степе 318, БЕОГРАД (KANCELARIJA 20)	/	Stolice (Kanc.2)	0230	ком	4	1966-2016	1.000,00	2.400,00	85,00	5	1.440,00	12,23	31.03. 2022
181	АК ВОЖДОВАЦ АД БЕОГРАД,Војводе Степе 318, БЕОГРАД (KANCELARIJA 20)	/	Sto okrugli sa staklom (Kanc.2)	0230	ком	1	1966-2016	1.160,00	7.800,00	85,00	5	1.170,00	9,94	31.03. 2022
182	АК ВОЖДОВАЦ АД БЕОГРАД,Војводе Степе 318, БЕОГРАД (KANCELARIJA 20)	/	Kompjuterski sto (Kanc.2)	0230	ком	2	1966-2016	580,00	8.700,00	90,00	5	1.740,00	14,78	31.03. 2022
183	АК ВОЖДОВАЦ АД БЕОГРАД,Војводе Степе 318, БЕОГРАД (KANCELARIJA 20)	/	Ormarić mali (Kanc.2)	0230	ком	1	1966-2016	580,00	6.500,00	90,00	5	650,00	5,52	31.03. 2022
184	АК ВОЖДОВАЦ АД БЕОГРАД,Војводе Степе 318, БЕОГРАД (KANCELARIJA 20)	/	Slika 14 solo (Kanc.2)	0230	ком	1	1966-2016	12.000,00	38.000,00	70,00	5	11.400,00	96,81	31.03. 2022
185	АК ВОЖДОВАЦ АД БЕОГРАД,Војводе Степе 318, БЕОГРАД (KANCELARIJA 20)	/	Tepih (Kanc.3)	0230	ком	1	1966-2016	350,00	3.000,00	85,00	5	450,00	3,82	31.03. 2022

186	АК ВОЖДОВАЦ АД БЕОГРАД,Војводе Степе 318, БЕОГРАД (KANCELARIJA 20)	/	Fotelja (Kanc.3)	0230	ком	1	1966-2016	460,00	6.000,00	85,00	5	900,00	7,64	31.03. 2022
187	АК ВОЖДОВАЦ АД БЕОГРАД,Војводе Степе 318, БЕОГРАД (KANCELARIJA 20)	/	Stolica (Kanc.3)	0230	ком	2	1966-2016	500,00	2.400,00	85,00	5	720,00	6,11	31.03. 2022
188	АК ВОЖДОВАЦ АД БЕОГРАД,Војводе Степе 318, БЕОГРАД (KANCELARIJA 20)	/	Monitor LCD (Kanc.3)	0230	ком	3	1966-2016	2.100,00	6.000,00	85,00	5	2.700,00	22,93	31.03. 2022
189	АК ВОЖДОВАЦ АД БЕОГРАД,Војводе Степе 318, БЕОГРАД (KANCELARIJA 20)	/	PC kućište (Kanc.3)	0230	ком	3	1966-2016	450,00	21.000,00	95,00	0	3.150,00	26,75	31.03. 2022
190	АК ВОЖДОВАЦ АД БЕОГРАД,Војводе Степе 318, БЕОГРАД (KANCELARIJA 20)	/	Telefax Panasonic (Kanc.3)	0230	ком	2	1966-2016	480,00	4.200,00	85,00	5	1.260,00	10,70	31.03. 2022
191	АК ВОЖДОВАЦ АД БЕОГРАД,Војводе Степе 318, БЕОГРАД (KANCELARIJA 20)	/	Fax Panasonic (Kanc.4)	0230	ком	2	1966-2016	1.400,00	4.200,00	85,00	5	1.260,00	10,70	31.03. 2022
192	АК ВОЖДОВАЦ АД БЕОГРАД,Војводе Степе 318, БЕОГРАД (KANCELARIJA 20)	/	Pisaća mašina Olympia (Kanc.4)	0230	ком	1	1966-2016	460,00	4.500,00	90,00	5	450,00	3,82	31.03. 2022
193	АК ВОЖДОВАЦ АД БЕОГРАД,Војводе Степе 318, БЕОГРАД (KANCELARIJA 20)	/	Štampač HP 3/1 (Kanc.4)	0230	ком	2	1966-2016	2.000,00	12.000,00	85,00	5	3.600,00	30,57	31.03. 2022
194	АК ВОЖДОВАЦ АД БЕОГРАД,Војводе Степе 318, БЕОГРАД (KANCELARIJA 20)	/	Stolovi stakleni veći (Kanc.4)	0230	ком	3	1966-2016	1.200,00	8.700,00	85,00	5	3.915,00	33,25	31.03. 2022
195	АК ВОЖДОВАЦ АД БЕОГРАД,Војводе Степе 318, БЕОГРАД (KANCELARIJA 20)	/	Sto manji stakleni sa uglom (Kanc.4)	0230	ком	1	1966-2016	300,00	6.500,00	85,00	5	975,00	8,28	31.03. 2022
196	АК ВОЖДОВАЦ АД БЕОГРАД,Војводе Степе 318, БЕОГРАД (KANCELARIJA 20)	/	Sto za štampač (Kanc.4)	0230	ком	1	1966-2016	260,00	4.500,00	90,00	5	450,00	3,82	31.03. 2022
197	АК ВОЖДОВАЦ АД БЕОГРАД,Војводе Степе 318, БЕОГРАД (KANCELARIJA 20)	/	Štampač HP 1020 (Kanc.4)	0230	ком	1	1966-2016	1.000,00	12.000,00	85,00	5	1.800,00	15,29	31.03. 2022

198	АК ВОЖДОВАЦ АД БЕОГРАД,Војводе Степе 318, БЕОГРАД (KANCELARIJA 20)	/	Metalni sef (Kanc.4)	0230	ком	1	1966-2016	2.900,00	45.000,00	85,00	5	6.750,00	57,32	31.03. 2022
199	АК ВОЖДОВАЦ АД БЕОГРАД,Војводе Степе 318, БЕОГРАД (KANCELARIJA 20)	/	Orman dvokrilni manji (Kanc.4)	0230	ком	2	1966-2016	2.900,00	14.000,00	90,00	5	2.800,00	23,78	31.03. 2022
200	АК ВОЖДОВАЦ АД БЕОГРАД,Војводе Степе 318, БЕОГРАД (KANCELARIJA 20)	/	Staklena dvokrilna vitrina (Kanc.4)	0230	ком	1	1966-2016	2.100,00	14.800,00	85,00	5	2.220,00	18,85	31.03. 2022
201	АК ВОЖДОВАЦ АД БЕОГРАД,Војводе Степе 318, БЕОГРАД (KANCELARIJA 20)	/	Klima Elite (Kanc.4)	0230	ком	1	1966-2016	3.500,00	28.000,00	85,00	5	4.200,00	35,67	31.03. 2022
202	АК ВОЖДОВАЦ АД БЕОГРАД,Војводе Степе 318, БЕОГРАД (KANCELARIJA 20)	/	Četvorokrilni ugradni orman do plafona (Kanc.4)	0230	ком	1	1966-2016	4.600,00	42.000,00	90,00	5	4.200,00	35,67	31.03. 2022
203	АК ВОЖДОВАЦ АД БЕОГРАД,Војводе Степе 318, БЕОГРАД (KANCELARIJA 20)	/	Tastatura (Kanc.4)	0230	ком	4	1966-2016	400,00	1.000,00	90,00	5	400,00	3,40	31.03. 2022
204	АК ВОЖДОВАЦ АД БЕОГРАД,Војводе Степе 318, БЕОГРАД (KANCELARIJA 21)	/	Metalni rafovi	0230	ком	5	1966-2016	8.500,00	10.000,00	85,00	5	7.500,00	63,69	31.03. 2022
205	АК ВОЖДОВАЦ АД БЕОГРАД,Војводе Степе 318, БЕОГРАД (KANCELARIJA 22)	/	Stolice (Kanc.1)	0230	ком	3	1966-2016	750,00	2.400,00	90,00	5	720,00	6,11	31.03. 2022
206	АК ВОЖДОВАЦ АД БЕОГРАД,Војводе Степе 318, БЕОГРАД (KANCELARIJA 22)	/	Fotelje (Kanc.1)	0230	ком	2	1966-2016	920,00	6.800,00	90,00	5	1.360,00	11,55	31.03. 2022
207	АК ВОЖДОВАЦ АД БЕОГРАД,Војводе Степе 318, БЕОГРАД (KANCELARIJA 22)	/	Kvarcna grejalica (Kanc.1)	0230	ком	1	1966-2016	350,00	3.500,00	85,00	5	525,00	4,46	31.03. 2022
208	АК ВОЖДОВАЦ АД БЕОГРАД,Војводе Степе 318, БЕОГРАД (KANCELARIJA 22)	/	Klima Sushima (Kanc.1)	0230	ком	1	1966-2016	5.800,00	28.000,00	85,00	5	4.200,00	35,67	31.03. 2022
209	АК ВОЖДОВАЦ АД БЕОГРАД,Војводе Степе 318, БЕОГРАД (KANCELARIJA 22)	/	Televizor ABM (Kanc.1)	0230	ком	1	1966-2016	580,00	5.600,00	90,00	5	560,00	4,76	31.03. 2022

210	АК ВОЖДОВАЦ АД БЕОГРАД,Војводе Степе 318, БЕОГРАД (KANCELARIJA 22)	/	Zidna slika Temska (Kanc.1)	0230	ком	1	1966-2016	5.550,00	20.000,00	70,00	5	6.000,00	50,96	31.03. 2022
211	АК ВОЖДОВАЦ АД БЕОГРАД,Војводе Степе 318, БЕОГРАД (KANCELARIJA 22)	/	Sto sa polukrugom i fijokama (Kanc.1)	0230	ком	2	1966-2016	1.800,00	12.000,00	90,00	5	2.400,00	20,38	31.03. 2022
212	АК ВОЖДОВАЦ АД БЕОГРАД,Војводе Степе 318, БЕОГРАД (KANCELARIJA 22)	/	Ormarić (Kanc.1)	0230	ком	4	1966-2016	2.800,00	5.600,00	90,00	5	2.240,00	19,02	31.03. 2022
213	АК ВОЖДОВАЦ АД БЕОГРАД,Војводе Степе 318, БЕОГРАД (KANCELARIJA 22)	/	Orman dvokrilni (Kanc.1)	0230	ком	6	1966-2016	9.000,00	14.500,00	90,00	5	8.700,00	73,88	31.03. 2022
214	АК ВОЖДОВАЦ АД БЕОГРАД,Војводе Степе 318, БЕОГРАД (KANCELARIJA 22)	/	Viseći deo dvokrilni (Kanc.1)	0230	ком	3	1966-2016	6.600,00	16.500,00	90,00	5	4.950,00	42,04	31.03. 2022
215	АК ВОЖДОВАЦ АД БЕОГРАД,Војводе Степе 318, БЕОГРАД (KANCELARIJA 22)	/	Viseći deo bez vrata (Kanc.1)	0230	ком	1	1966-2016	1.750,00	8.500,00	85,00	5	1.275,00	10,83	31.03. 2022
216	АК ВОЖДОВАЦ АД БЕОГРАД,Војводе Степе 318, БЕОГРАД (KANCELARIJA 22)	/	Serveri veliki IBM (Kanc.1)	0230	ком	2	1966-2016	14.000,00	85.000,00	95,00	5	8.500,00	72,19	31.03. 2022
217	АК ВОЖДОВАЦ АД БЕОГРАД,Војводе Степе 318, БЕОГРАД (KANCELARIJA 22)	/	PC kućišta (Kanc.1)	0230	ком	3	1966-2016	450,00	21.000,00	95,00	0	3.150,00	26,75	31.03. 2022
218	АК ВОЖДОВАЦ АД БЕОГРАД,Војводе Степе 318, БЕОГРАД (KANCELARIJA 22)	/	LCD Monitor (Kanc.1)	0230	ком	3	1966-2016	2.400,00	6.800,00	85,00	5	3.060,00	25,99	31.03. 2022
219	АК ВОЖДОВАЦ АД БЕОГРАД,Војводе Степе 318, БЕОГРАД (KANCELARIJA 22)	/	Štampač HP (Kanc.1)	0230	ком	2	1966-2016	2.000,00	12.000,00	85,00	5	3.600,00	30,57	31.03. 2022
220	АК ВОЖДОВАЦ АД БЕОГРАД,Војводе Степе 318, БЕОГРАД (KANCELARIJA 22)	/	Štampač Samsung (Kanc.1)	0230	ком	2	1966-2016	2.000,00	10.000,00	85,00	5	3.000,00	25,48	31.03. 2022
221	АК ВОЖДОВАЦ АД БЕОГРАД,Војводе Степе 318, БЕОГРАД (KANCELARIJA 22)	/	Radio Star da Copo (Kanc.1)	0230	ком	1	1966-2016	1.450,00	8.500,00	85,00	5	1.275,00	10,83	31.03. 2022
222	АК ВОЖДОВАЦ АД БЕОГРАД,Војводе Степе 318, БЕОГРАД (KANCELARIJA 22)	/	Telefon Panasonic KX 7665 (Kanc.1)	0230	ком	1	1966-2016	250,00	2.000,00	85,00	5	300,00	2,55	31.03. 2022

223	АК ВОЖДОВАЦ АД БЕОГРАД,Војводе Степе 318, БЕОГРАД (KANCELARIJA 22)	/	Tastatura (Kanc.1)	0230	ком	3	1966-2016	300,00	1.000,00	90,00	5	300,00	2,55	31.03. 2022
224	АК ВОЖДОВАЦ АД БЕОГРАД,Војводе Степе 318, БЕОГРАД (KANCELARIJA 22)	/	Sto veliki ugaoni sa staklom i fijokama iz tri dela (Kanc.2)	0230	ком	2	1966-2016	3.400,00	32.000,00	90,00	5	6.400,00	54,35	31.03. 2022
225	АК ВОЖДОВАЦ АД БЕОГРАД,Војводе Степе 318, БЕОГРАД (KANCELARIJA 22)	/	Sto sa staklom i fijokama	0230	ком	1	1966-2016	1.160,00	18.500,00	90,00	5	1.850,00	15,71	31.03. 2022
226	АК ВОЖДОВАЦ АД БЕОГРАД,Војводе Степе 318, БЕОГРАД (KANCELARIJA 22)	/	Sto za kopir (Kanc.2)	0230	ком	2	1966-2016	290,00	4.800,00	90,00	5	960,00	8,15	31.03. 2022
227	АК ВОЖДОВАЦ АД БЕОГРАД,Војводе Степе 318, БЕОГРАД (KANCELARIJA 22)	/	Kvarcna peć (Kanc.2)	0230	ком	1	1966-2016	350,00	3.500,00	85,00	5	525,00	4,46	31.03. 2022
228	АК ВОЖДОВАЦ АД БЕОГРАД,Војводе Степе 318, БЕОГРАД (KANCELARIJA 22)	/	Fotelje (Kanc.2)	0230	ком	1	1966-2016	460,00	6.000,00	85,00	5	900,00	7,64	31.03. 2022
229	АК ВОЖДОВАЦ АД БЕОГРАД,Војводе Степе 318, БЕОГРАД (KANCELARIJA 22)	/	Stolice (Kanc.2)	0230	ком	2	1966-2016	500,00	2.400,00	85,00	5	720,00	6,11	31.03. 2022
230	АК ВОЖДОВАЦ АД БЕОГРАД,Војводе Степе 318, БЕОГРАД (KANCELARIJA 22)	/	Stolica metal platno (Kanc.2)	0230	ком	1	1966-2016	300,00	2.400,00	85,00	5	360,00	3,06	31.03. 2022
231	АК ВОЖДОВАЦ АД БЕОГРАД,Војводе Степе 318, БЕОГРАД (KANCELARIJA 22)	/	Orman dvokrilni sa visećim delom (Kanc.2)	0230	ком	4	1966-2016	5.800,00	16.500,00	90,00	5	6.600,00	56,05	31.03. 2022
232	АК ВОЖДОВАЦ АД БЕОГРАД,Војводе Степе 318, БЕОГРАД (KANCELARIJA 22)	/	Ugradni trokrilni orman sa visećim delom (Kanc.2)	0230	ком	1	1966-2016	2.000,00	28.000,00	90,00	5	2.800,00	23,78	31.03. 2022
233	АК ВОЖДОВАЦ АД БЕОГРАД,Војводе Степе 318, БЕОГРАД (KANCELARIJA 22)	/	Mali ormarić (Kanc.2)	0230	ком	1	1966-2016	460,00	4.500,00	85,00	5	675,00	5,73	31.03. 2022
234	АК ВОЖДОВАЦ АД БЕОГРАД,Војводе Степе 318, БЕОГРАД (KANCELARIJA 22)	/	Slika zidna 140 godina Zastave (Kanc.2)	0230	ком	1	1966-2016	2.400,00	14.400,00	75,00	5	3.600,00	30,57	31.03. 2022

235	АК ВОЖДОВАЦ АД БЕОГРАД,Војводе Степе 318, БЕОГРАД (KANCELARIJA 22)	/	Slika zidna Češljar Smederevo (Kanc.2)	0230	ком	1	1966-2016	18.000,00	58.000,00	70,00	5	17.400,00	147,77	31.03. 2022
236	АК ВОЖДОВАЦ АД БЕОГРАД,Војводе Степе 318, БЕОГРАД (KANCELARIJA 22)	/	Štampač HP (Kanc.2)	0230	ком	2	1966-2016	2.000,00	12.000,00	85,00	5	3.600,00	30,57	31.03. 2022
237	АК ВОЖДОВАЦ АД БЕОГРАД,Војводе Степе 318, БЕОГРАД (KANCELARIJA 22)	/	Samsung kopir 3/1 (Kanc.2)	0230	ком	1	1966-2016	5.800,00	26.000,00	80,00	5	5.200,00	44,16	31.03. 2022
238	АК ВОЖДОВАЦ АД БЕОГРАД,Војводе Степе 318, БЕОГРАД (KANCELARIJA 22)	/	PC kućište (Kanc.2)	0230	ком	3	1966-2016	450,00	21.000,00	95,00	0	3.150,00	26,75	31.03. 2022
239	АК ВОЖДОВАЦ АД БЕОГРАД,Војводе Степе 318, БЕОГРАД (KANCELARIJA 22)	/	LCD Monitor (Kanc.2)	0230	ком	4	1966-2016	3.200,00	6.800,00	85,00	5	4.080,00	34,65	31.03. 2022
240	АК ВОЖДОВАЦ АД БЕОГРАД,Војводе Степе 318, БЕОГРАД (KANCELARIJA 22)	/	Telefon Panasonic (Kanc.2)	0230	ком	2	1966-2016	500,00	2.000,00	85,00	5	600,00	5,10	31.03. 2022
241	АК ВОЖДОВАЦ АД БЕОГРАД,Војводе Степе 318, БЕОГРАД (KANCELARIJA 22)	/	Računaljke (Kanc.2)	0230	ком	3	1966-2016	1.200,00	4.500,00	85,00	5	2.025,00	17,20	31.03. 2022
242	АК ВОЖДОВАЦ АД БЕОГРАД,Војводе Степе 318, БЕОГРАД (KANCELARIJA 22)	/	Orman za IT mrežu (Kanc.2)	0230	ком	1	1966-2016	3.500,00	12.000,00	70,00	5	3.600,00	30,57	31.03. 2022
243	АК ВОЖДОВАЦ АД БЕОГРАД,Војводе Степе 318, БЕОГРАД (KANCELARIJA 22)	/	Klima Ariagel (Kanc.2)	0230	ком	1	1966-2016	3.500,00	28.000,00	80,00	5	5.600,00	47,56	31.03. 2022
244	АК ВОЖДОВАЦ АД БЕОГРАД,Војводе Степе 318, БЕОГРАД (KANCELARIJA 22)	/	Tastatura (Kanc.2)	0230	ком	4	1966-2016	400,00	1.000,00	90,00	5	400,00	3,40	31.03. 2022
245	АК ВОЖДОВАЦ АД БЕОГРАД,Војводе Степе 318, БЕОГРАД (KANCELARIJA 23)	/	Aparat za Expresso EPOCA	0230	ком	1	1966-2016	10.000,00	108.000,00	85,00	5	16.200,00	137,58	31.03. 2022
246	АК ВОЖДОВАЦ АД БЕОГРАД,Војводе Степе 318, БЕОГРАД (KANCELARIJA 23)	/	Rashladna vitrina Belim	0230	ком	2	1966-2016	110.000,00	152.000,00	70,00	5	91.200,00	774,52	31.03. 2022

247	АК ВОЖДОВАЦ АД БЕОГРАД,Војводе Степе 318, БЕОГРАД (KANCELARIJA 23)	/	Frižider Obod	0230	ком	1	1966-2016	580,00	14.000,00	90,00	5	1.400,00	11,89	31.03. 2022
248	АК ВОЖДОВАЦ АД БЕОГРАД,Војводе Степе 318, БЕОГРАД (KANCELARIJA 23)	/	Mašina za pranje sudova Elframo	0230	ком	1	1966-2016	12.000,00	78.000,00	85,00	5	11.700,00	99,36	31.03. 2022
249	АК ВОЖДОВАЦ АД БЕОГРАД,Војводе Степе 318, БЕОГРАД (KANCELARIJA 23)	/	Kafe expresso Gaggia	0230	ком	1	1966-2016	2.900,00	31.000,00	85,00	5	4.650,00	39,49	31.03. 2022
250	АК ВОЖДОВАЦ АД БЕОГРАД,Војводе Степе 318, БЕОГРАД (KANCELARIJA 23)	/	Rešo Kuntel	0230	ком	1	1966-2016	2.900,00	8.000,00	75,00	5	2.000,00	16,99	31.03. 2022
251	АК ВОЖДОВАЦ АД БЕОГРАД,Војводе Степе 318, БЕОГРАД (KANCELARIJA 23)	/	Rešo Colossus	0230	ком	1	1966-2016	1.750,00	5.000,00	75,00	5	1.250,00	10,62	31.03. 2022
252	АК ВОЖДОВАЦ АД БЕОГРАД,Војводе Степе 318, БЕОГРАД (KANCELARIJA 23)	/	Protočni bojler Elit	0230	ком	2	1966-2016	1.750,00	6.500,00	85,00	5	1.950,00	16,56	31.03. 2022
253	АК ВОЖДОВАЦ АД БЕОГРАД,Војводе Степе 318, БЕОГРАД (KANCELARIJA 23)	/	Telefon	0230	ком	1	1966-2016	240,00	2.000,00	85,00	5	300,00	2,55	31.03. 2022
254	АК ВОЖДОВАЦ АД БЕОГРАД,Војводе Степе 318, БЕОГРАД (KANCELARIJA 23)	/	Mašina za kafu Gaggia	0230	ком	1	1966-2016	5.800,00	24.000,00	75,00	5	6.000,00	50,96	31.03. 2022
255	АК ВОЖДОВАЦ АД БЕОГРАД,Војводе Степе 318, БЕОГРАД (KANCELARIJA 23)	/	Mašina za kafu SM	0230	ком	1	1966-2016	2.000,00	12.000,00	75,00	5	3.000,00	25,48	31.03. 2022
256	АК ВОЖДОВАЦ АД БЕОГРАД,Војводе Степе 318, БЕОГРАД (KANCELARIJA 23)	/	Rashladna vitrina sa sudoperom	0230	ком	1	1966-2016	53.000,00	207.000,00	85,00	5	31.050,00	263,69	31.03. 2022
257	АК ВОЖДОВАЦ АД БЕОГРАД,Војводе Степе 318, БЕОГРАД (KANCELARIJA 23)	/	Rosfrajni radni sto	0230	ком	1	1966-2016	15.000,00	38.000,00	60,00	5	15.200,00	129,09	31.03. 2022
258	АК ВОЖДОВАЦ АД БЕОГРАД,Војводе Степе 318, БЕОГРАД (KANCELARIJA 23)	/	Viseće rosfrajne dva dela	0230	ком	1	1966-2016	2.900,00	12.000,00	60,00	5	4.800,00	40,76	31.03. 2022

259	АК ВОЖДОВАЦ АД БЕОГРАД,Војводе Степе 318, БЕОГРАД (KANCELARIJA 23)	/	Mini-linija Aciko	0230	ком	1	1966-2016	580,00	11.000,00	90,00	5	1.100,00	9,34	31.03. 2022
260	АК ВОЖДОВАЦ АД БЕОГРАД,Војводе Степе 318, БЕОГРАД (KANCELARIJA 23)	/	Sto mali za kafe aparate	0230	ком	1	1966-2016	180,00	4.500,00	90,00	5	450,00	3,82	31.03. 2022
261	АК ВОЖДОВАЦ АД БЕОГРАД,Војводе Степе 318, БЕОГРАД (KANCELARIJA 23)	/	Mali kanister za aparate	0230	ком	1	1966-2016	60,00	800,00	85,00	5	120,00	1,02	31.03. 2022
262	АК ВОЖДОВАЦ АД БЕОГРАД,Војводе Степе 318, БЕОГРАД (KANCELARIJA 23a)	/	Stare fotelje	0230	ком	2	1966-2016	400,00	6.800,00	95,00	5	680,00	5,77	31.03. 2022
263	АК ВОЖДОВАЦ АД БЕОГРАД,Војводе Степе 318, БЕОГРАД (KANCELARIJA 23a)	/	Stočić stari mali	0230	ком	1	1966-2016	200,00	4.500,00	90,00	5	450,00	3,82	31.03. 2022
264	АК ВОЖДОВАЦ АД БЕОГРАД,Војводе Степе 318, БЕОГРАД (KANCELARIJA 23a)	/	Polica za cveće	0230	ком	1	1966-2016	200,00	2.500,00	90,00	5	250,00	2,12	31.03. 2022
265	АК ВОЖДОВАЦ АД БЕОГРАД,Војводе Степе 318, БЕОГРАД (KANCELARIJA 23a)	/	Crvena drvena komodica stara	0230	ком	1	1966-2016	240,00	4.500,00	95,00	5	225,00	1,91	31.03. 2022
266	АК ВОЖДОВАЦ АД БЕОГРАД,Војводе Степе 318, БЕОГРАД (KANCELARIJA 24)	/	Fotelje male	0230	ком	4	1966-2016	1.000,00	4.800,00	85,00	5	2.880,00	24,46	31.03. 2022
267	АК ВОЖДОВАЦ АД БЕОГРАД,Војводе Степе 318, БЕОГРАД (KANCELARIJA 24)	/	Stolovi mali	0230	ком	2	1966-2016	580,00	4.000,00	90,00	5	800,00	6,79	31.03. 2022
268	АК ВОЖДОВАЦ АД БЕОГРАД,Војводе Степе 318, БЕОГРАД (KANCELARIJA 24)	/	Drveni sto sa fijokom	0230	ком	1	1966-2016	350,00	10.000,00	90,00	5	1.000,00	8,49	31.03. 2022
269	АК ВОЖДОВАЦ АД БЕОГРАД,Војводе Степе 318, БЕОГРАД (KANCELARIJA 24)	/	Stolica kancelarijska	0230	ком	1	1966-2016	250,00	2.400,00	85,00	5	360,00	3,06	31.03. 2022
270	АК ВОЖДОВАЦ АД БЕОГРАД,Војводе Степе 318, БЕОГРАД (KANCELARIJA 25)	/	Okrugli sto	0230	ком	1	1966-2016	680,00	7.800,00	90,00	5	780,00	6,62	31.03. 2022

271	АК ВОЖДОВАЦ АД БЕОГРАД,Војводе Степе 318, БЕОГРАД (KANCELARIJA 25)	/	Dvokrilni orman	0230	ком	2	1966-2016	2.400,00	16.800,00	90,00	5	3.360,00	28,53	31.03. 2022
272	АК ВОЖДОВАЦ АД БЕОГРАД,Војводе Степе 318, БЕОГРАД (KANCELARIJA 25)	/	Klima Samsung	0230	ком	1	1966-2016	3.500,00	28.000,00	80,00	5	5.600,00	47,56	31.03. 2022
273	АК ВОЖДОВАЦ АД БЕОГРАД,Војводе Степе 318, БЕОГРАД (KANCELARIJA 25)	/	Orman za IT sa switch-em	0230	ком	1	1966-2016	3.700,00	10.000,00	70,00	5	3.000,00	25,48	31.03. 2022
274	АК ВОЖДОВАЦ АД БЕОГРАД,Војводе Степе 318, БЕОГРАД (KANCELARIJA 25)	/	Metalna kasa	0230	ком	1	1966-2016	3.500,00	34.000,00	85,00	5	5.100,00	43,31	31.03. 2022
275	АК ВОЖДОВАЦ АД БЕОГРАД,Војводе Степе 318, БЕОГРАД (KANCELARIJA 25)	/	Pult iz tri dela	0230	ком	1	1966-2016	6.900,00	45.000,00	85,00	5	6.750,00	57,32	31.03. 2022
276	АК ВОЖДОВАЦ АД БЕОГРАД,Војводе Степе 318, БЕОГРАД (KANCELARIJA 25)	/	Niske fotelje	0230	ком	4	1966-2016	1.000,00	6.800,00	90,00	5	2.720,00	23,10	31.03. 2022
277	АК ВОЖДОВАЦ АД БЕОГРАД,Војводе Степе 318, БЕОГРАД (KANCELARIJA 25)	/	Kvarcna grejalica	0230	ком	1	1966-2016	350,00	3.500,00	85,00	5	525,00	4,46	31.03. 2022
278	АК ВОЖДОВАЦ АД БЕОГРАД,Војводе Степе 318, БЕОГРАД (KANCELARIJA 25)	/	Električni uljni radijator	0230	ком	1	1966-2016	1.750,00	6.500,00	75,00	5	1.625,00	13,80	31.03. 2022
279	АК ВОЖДОВАЦ АД БЕОГРАД,Војводе Степе 318, БЕОГРАД (KANCELARIJA 25)	/	Kancelarijske stolice	0230	ком	2	1966-2016	500,00	2.800,00	90,00	5	560,00	4,76	31.03. 2022
280	АК ВОЖДОВАЦ АД БЕОГРАД,Војводе Степе 318, БЕОГРАД (KANCELARIJA 25)	/	Čiviluk drveni	0230	ком	3	1966-2016	750,00	2.000,00	90,00	5	600,00	5,10	31.03. 2022
281	АК ВОЖДОВАЦ АД БЕОГРАД,Војводе Степе 318, БЕОГРАД (KANCELARIJA 25)	/	LCD Monitor	0230	ком	2	1966-2016	1.600,00	6.500,00	85,00	5	1.950,00	16,56	31.03. 2022
282	АК ВОЖДОВАЦ АД БЕОГРАД,Војводе Степе 318, БЕОГРАД (KANCELARIJA 25)	/	PC kućište	0230	ком	3	1966-2016	450,00	21.000,00	95,00	0	3.150,00	26,75	31.03. 2022

283	АК ВОЖДОВАЦ АД БЕОГРАД,Војводе Степе 318, БЕОГРАД (KANCELARIJA 25)	/	Matrični štampač Epson	0230	ком	3	1966-2016	3.000,00	14.400,00	85,00	5	6.480,00	55,03	31.03. 2022
284	АК ВОЖДОВАЦ АД БЕОГРАД,Војводе Степе 318, БЕОГРАД (KANCELARIJA 25)	/	Tastature	0230	ком	3	1966-2016	300,00	1.000,00	90,00	5	300,00	2,55	31.03. 2022
285	АК ВОЖДОВАЦ АД БЕОГРАД,Војводе Степе 318, БЕОГРАД (KANCELARIJA 25)	/	Telefon Panasonic	0230	ком	1	1966-2016	250,00	2.000,00	85,00	5	300,00	2,55	31.03. 2022
286	АК ВОЖДОВАЦ АД БЕОГРАД,Војводе Степе 318, БЕОГРАД (KANCELARIJA 25)	/	Ventilator sa postoljem	0230	ком	1	1966-2016	2.900,00	5.000,00	75,00	5	1.250,00	10,62	31.03. 2022
287	АК ВОЖДОВАЦ АД БЕОГРАД,Војводе Степе 318, БЕОГРАД (KANCELARIJA 25)	/	Komoda sa tri fijoke	0230	ком	2	1966-2016	1.000,00	16.000,00	90,00	5	3.200,00	27,18	31.03. 2022
288	АК ВОЖДОВАЦ АД БЕОГРАД,Војводе Степе 318, БЕОГРАД (KANCELARIJA 25)	/	Stolovi ispod pulta	0230	ком	3	1966-2016	1.500,00	5.000,00	90,00	5	1.500,00	12,74	31.03. 2022
289	АК ВОЖДОВАЦ АД БЕОГРАД,Војводе Степе 318, БЕОГРАД (KANCELARIJA 25)	/	Mali dvokrilni ormarić	0230	ком	2	1966-2016	1.160,00	4.500,00	90,00	5	900,00	7,64	31.03. 2022
290	АК ВОЖДОВАЦ АД БЕОГРАД,Војводе Степе 318, БЕОГРАД (KANCELARIJA 25)	/	Veliko zidno ogledalo	0230	ком	1	1966-2016	1.160,00	7.000,00	85,00	5	1.050,00	8,92	31.03. 2022
291	АК ВОЖДОВАЦ АД БЕОГРАД,Војводе Степе 318, БЕОГРАД (KANCELARIJA 25)	/	Metalni sef	0230	ком	1	1966-2016	2.900,00	31.000,00	85,00	5	4.650,00	39,49	31.03. 2022
292	АК ВОЖДОВАЦ АД БЕОГРАД,Војводе Степе 318, БЕОГРАД (KANCELARIJA 25)	/	Rafovi metalni	0230	ком	1	1966-2016	2.000,00	12.000,00	85,00	5	1.800,00	15,29	31.03. 2022
293	АК ВОЖДОВАЦ АД БЕОГРАД,Војводе Степе 318, БЕОГРАД (KANCELARIJA 25)	/	Drveni sto sa šest fijoka	0230	ком	1	1966-2016	350,00	10.000,00	90,00	5	1.000,00	8,49	31.03. 2022
294	АК ВОЖДОВАЦ АД БЕОГРАД,Војводе Степе 318, БЕОГРАД (KANCELARIJA 25)	/	Drveni sto	0230	ком	1	1966-2016	300,00	7.800,00	90,00	5	780,00	6,62	31.03. 2022

295	АК ВОЖДОВАЦ АД БЕОГРАД,Војводе Степе 318, БЕОГРАД (KANCELARIJA 25)	/	Štampač HP	0230	ком	1	1966-2016	1.000,00	12.000,00	85,00	5	1.800,00	15,29	31.03. 2022
296	АК ВОЖДОВАЦ АД БЕОГРАД,Војводе Степе 318, БЕОГРАД (KANCELARIJA 25)	/	Komoda manja	0230	ком	1	1966-2016	350,00	6.000,00	90,00	5	600,00	5,10	31.03. 2022
297	АК ВОЖДОВАЦ АД БЕОГРАД,Војводе Степе 318, БЕОГРАД (KANCELARIJA 25)	/	Kancelarijske stolice	0230	ком	2	1966-2016	500,00	2.600,00	90,00	5	520,00	4,42	31.03. 2022
298	АК ВОЖДОВАЦ АД БЕОГРАД,Војводе Степе 318, БЕОГРАД (KANCELARIJA 25)	/	LCD Monitor	0230	ком	2	1966-2016	1.600,00	6.800,00	80,00	5	2.720,00	23,10	31.03. 2022
299	АК ВОЖДОВАЦ АД БЕОГРАД,Војводе Степе 318, БЕОГРАД (KANCELARIJA 25)	/	PC kućište	0230	ком	2	1966-2016	350,00	21.000,00	95,00	0	2.100,00	17,83	31.03. 2022
300	АК ВОЖДОВАЦ АД БЕОГРАД,Војводе Степе 318, БЕОГРАД (KANCELARIJA 25)	/	Brojačica novca Procoin	0230	ком	1	1966-2016	4.600,00	34.000,00	75,00	5	8.500,00	72,19	31.03. 2022
301	АК ВОЖДОВАЦ АД БЕОГРАД,Војводе Степе 318, БЕОГРАД (KANCELARIJA 25)	/	Pokretni sef	0230	ком	1	1966-2016	2.400,00	4.500,00	70,00	5	1.350,00	11,46	31.03. 2022
302	АК ВОЖДОВАЦ АД БЕОГРАД,Војводе Степе 318, БЕОГРАД (KANCELARIJA 25)	/	Ugrađeni plakari sa policama	0230	ком	1	1966-2016	1.750,00	16.400,00	90,00	5	1.640,00	13,93	31.03. 2022
303	АК ВОЖДОВАЦ АД БЕОГРАД,Војводе Степе 318, БЕОГРАД (KANCELARIJA 25)	/	Dvokrilni orman sa visećim delom bez vrata	0230	ком	1	1966-2016	580,00	12.000,00	90,00	5	1.200,00	10,19	31.03. 2022
304	АК ВОЖДОВАЦ АД БЕОГРАД,Војводе Степе 318, БЕОГРАД (KANCELARIJA 25)	/	Stolovi radni drveni	0230	ком	4	1966-2016	1.160,00	7.800,00	90,00	5	3.120,00	26,50	31.03. 2022
305	АК ВОЖДОВАЦ АД БЕОГРАД,Војводе Степе 318, БЕОГРАД (KANCELARIJA 25)	/	Stolovi radni drveni manji	0230	ком	1	1966-2016	460,00	6.800,00	90,00	5	680,00	5,77	31.03. 2022
306	АК ВОЖДОВАЦ АД БЕОГРАД,Војводе Степе 318, БЕОГРАД (KANCELARIJA 25)	/	Kancelarijske fotelje	0230	ком	2	1966-2016	580,00	8.700,00	90,00	5	1.740,00	14,78	31.03. 2022

307	АК ВОЖДОВАЦ АД БЕОГРАД,Војводе Степе 318, БЕОГРАД (KANCELARIJA 25)	/	Metalne fotelje	0230	ком	2	1966-2016	1.600,00	6.800,00	85,00	5	2.040,00	17,32	31.03. 2022
308	АК ВОЖДОВАЦ АД БЕОГРАД,Војводе Степе 318, БЕОГРАД (KANCELARIJA 25)	/	Niži sto	0230	ком	1	1966-2016	240,00	4.500,00	90,00	5	450,00	3,82	31.03. 2022
309	АК ВОЖДОВАЦ АД БЕОГРАД,Војводе Степе 318, БЕОГРАД (KANCELARIJA 25)	/	Čiviluk drveni	0230	ком	1	1966-2016	250,00	2.000,00	90,00	5	200,00	1,70	31.03. 2022
310	АК ВОЖДОВАЦ АД БЕОГРАД,Војводе Степе 318, БЕОГРАД (KANCELARIJA 25)	/	LCD Monitor	0230	ком	3	1966-2016	2.400,00	5.500,00	85,00	5	2.475,00	21,02	31.03. 2022
311	АК ВОЖДОВАЦ АД БЕОГРАД,Војводе Степе 318, БЕОГРАД (KANCELARIJA 25)	/	HP štampač 2/1	0230	ком	3	1966-2016	4.800,00	12.000,00	85,00	5	5.400,00	45,86	31.03. 2022
312	АК ВОЖДОВАЦ АД БЕОГРАД,Војводе Степе 318, БЕОГРАД (KANCELARIJA 25)	/	PC kućište	0230	ком	4	1966-2016	600,00	21.000,00	95,00	0	4.200,00	35,67	31.03. 2022
313	АК ВОЖДОВАЦ АД БЕОГРАД,Војводе Степе 318, БЕОГРАД (KANCELARIJA 25)	/	Računaljke	0230	ком	2	1966-2016	800,00	5.000,00	85,00	5	1.500,00	12,74	31.03. 2022
314	АК ВОЖДОВАЦ АД БЕОГРАД,Војводе Степе 318, БЕОГРАД (KANCELARIJA 25)	/	Metalni ormani	0230	ком	2	1966-2016	700,00	12.000,00	85,00	5	3.600,00	30,57	31.03. 2022
315	АК ВОЖДОВАЦ АД БЕОГРАД,Војводе Степе 318, БЕОГРАД (ХОДНИК)	/	PP aparati S9	0230	ком	4	1966-2016	6.000,00	6.000,00	75,00	5	6.000,00	50,96	31.03. 2022
316	АК ВОЖДОВАЦ АД БЕОГРАД,Војводе Степе 318, БЕОГРАД (ХОДНИК)	/	CO2	0230	ком	1	1966-2016	15.000,00	18.000,00	50,00	5	9.000,00	76,43	31.03. 2022
317	АК ВОЖДОВАЦ АД БЕОГРАД,Војводе Степе 318, БЕОГРАД (KANCELARIJA 26)	/	Metalni ormani	0230	ком	13	1966-2016	4.050,00	12.000,00	85,00	5	23.400,00	198,72	31.03. 2022
318	АК ВОЖДОВАЦ АД БЕОГРАД,Војводе Степе 318, БЕОГРАД (KANCELARIJA 26)	/	Klima Samsung (galerija podova)	0230	ком	1	1966-2016	3.500,00	28.000,00	85,00	5	4.200,00	35,67	31.03. 2022

319	АК ВОЖДОВАЦ АД БЕОГРАД,Војводе Степе 318, БЕОГРАД (KANCELARIJA 27)	/	Sto	0230	ком	1	1966-2016	350,00	10.000,00	90,00	5	1.000,00	8,49	31.03. 2022
320	АК ВОЖДОВАЦ АД БЕОГРАД,Војводе Степе 318, БЕОГРАД (KANCELARIJA 27)	/	Stolice	0230	ком	2	1966-2016	500,00	2.600,00	90,00	5	520,00	4,42	31.03. 2022
321	АК ВОЖДОВАЦ АД БЕОГРАД,Војводе Степе 318, БЕОГРАД (KANCELARIJA 27)	/	Fotelje	0230	ком	1	1966-2016	460,00	6.800,00	90,00	5	680,00	5,77	31.03. 2022
322	АК ВОЖДОВАЦ АД БЕОГРАД,Војводе Степе 318, БЕОГРАД (KANCELARIJA 27)	/	Staklena vitrina	0230	ком	1	1966-2016	2.000,00	18.000,00	90,00	5	1.800,00	15,29	31.03. 2022
323	АК ВОЖДОВАЦ АД БЕОГРАД,Војводе Степе 318, БЕОГРАД (KANCELARIJA 27)	/	Žardinjera crvena	0230	ком	1	1966-2016	200,00	2.000,00	90,00	5	200,00	1,70	31.03. 2022
324	АК ВОЖДОВАЦ АД БЕОГРАД,Војводе Степе 318, БЕОГРАД (из РУСАУТО - Салон)	/	Police bele	0230	ком	17	1966-2016	12.000,00	8.700,00	90,00	5	14.790,00	125,60	31.03. 2022
325	АК ВОЖДОВАЦ АД БЕОГРАД,Војводе Степе 318, БЕОГРАД (из РУСАУТО - Салон)	/	Dvosed crveni	0230	ком	2	1966-2016	1.160,00	28.000,00	95,00	5	2.800,00	23,78	31.03. 2022
326	АК ВОЖДОВАЦ АД БЕОГРАД,Војводе Степе 318, БЕОГРАД (из РУСАУТО - Салон)	/	Sto ugaoni	0230	ком	1	1966-2016	580,00	8.700,00	90,00	5	870,00	7,39	31.03. 2022
327	АК ВОЖДОВАЦ АД БЕОГРАД,Војводе Степе 318, БЕОГРАД (из РУСАУТО - Салон)	/	Dve bele komode	0230	ком	2	1966-2016	580,00	9.000,00	90,00	5	1.800,00	15,29	31.03. 2022
328	АК ВОЖДОВАЦ АД БЕОГРАД,Војводе Степе 318, БЕОГРАД (из РУСАУТО - Салон)	/	Klima Samsung (ne radi)	0230	ком	1	1966-2016	1.160,00	28.000,00	80,00	5	5.600,00	47,56	31.03. 2022
329	АК ВОЖДОВАЦ АД БЕОГРАД,Војводе Степе 318, БЕОГРАД (из РУСАУТО - Салон)	/	Stolica	0230	ком	1	1966-2016	250,00	2.400,00	90,00	5	240,00	2,04	31.03. 2022
330	АК ВОЖДОВАЦ АД БЕОГРАД,Војводе Степе 318, БЕОГРАД (из РУСАУТО - Салон)	/	Telefon	0230	ком	1	1966-2016	240,00	2.000,00	85,00	5	300,00	2,55	31.03. 2022
331	АК ВОЖДОВАЦ АД БЕОГРАД,Војводе Степе 318, БЕОГРАД (КОТЛАРНИЦА 28)	/	Kotlovi na mazut Topola Zagreb	0230	ком	2	1966-2016	2.650.000,00	6.800.000,00	95,00	0	680.000,00	5.774,91	31.03. 2022

332	АК ВОЖДОВАЦ АД БЕОГРАД,Војводе Степе 318, БЕОГРАД (РАДИОНИЦЕ - СЕРВИС)	/	Presa za amortizere USAG 447 T	0230	ком	1	1966-2016	6.800,00	72.000,00	85,00	5	10.800,00	91,72	31.03. 2022
333	АК ВОЖДОВАЦ АД БЕОГРАД,Војводе Степе 318, БЕОГРАД (РАДИОНИЦЕ - СЕРВИС)	/	Brusilica za oštrenje	0230	ком	1	1966-2016	14.000,00	37.000,00	65,00	5	12.950,00	109,98	31.03. 2022
334	АК ВОЖДОВАЦ АД БЕОГРАД,Војводе Степе 318, БЕОГРАД (РАДИОНИЦЕ - СЕРВИС)	/	Makaze velike stone za lim	0230	ком	1	1966-2016	12.000,00	80.000,00	85,00	5	12.000,00	101,91	31.03. 2022
335	АК ВОЖДОВАЦ АД БЕОГРАД,Војводе Степе 318, БЕОГРАД (РАДИОНИЦЕ - СЕРВИС)	/	CO 2 aparat za varenje	0230	ком	1	1966-2016	15.000,00	78.000,00	75,00	5	19.500,00	165,60	31.03. 2022
336	АК ВОЖДОВАЦ АД БЕОГРАД,Војводе Степе 318, БЕОГРАД (РАДИОНИЦЕ - СЕРВИС)	/	Електрични aparat za varenje Telmig 250/2	0230	ком	1	1966-2016	24.000,00	107.000,00	75,00	5	26.750,00	227,17	31.03. 2022
337	АК ВОЖДОВАЦ АД БЕОГРАД,Војводе Степе 318, БЕОГРАД (РАДИОНИЦЕ - СЕРВИС)	/	Starter ta akumulatore	0230	ком	1	1966-2016	1.750,00	47.000,00	75,00	5	11.750,00	99,79	31.03. 2022
338	АК ВОЖДОВАЦ АД БЕОГРАД,Војводе Степе 318, БЕОГРАД (РАДИОНИЦЕ - СЕРВИС)	/	Posuda za sakupljanje ulja	0230	ком	2	1966-2016	250,00	1.000,00	85,00	5	300,00	2,55	31.03. 2022
339	АК ВОЖДОВАЦ АД БЕОГРАД,Војводе Степе 318, БЕОГРАД (РАДИОНИЦЕ - СЕРВИС)	/	Uređaj za štelovanje farova	0230	ком	1	1966-2016	15.000,00	80.000,00	85,00	5	12.000,00	101,91	31.03. 2022
340	АК ВОЖДОВАЦ АД БЕОГРАД,Војводе Степе 318, БЕОГРАД (РАДИОНИЦЕ - СЕРВИС)	/	Orman sa tehn. pregl. Foffman Marinković	0230	ком	1	1966-2016	2.800,00	18.000,00	85,00	5	2.700,00	22,93	31.03. 2022
341	АК ВОЖДОВАЦ АД БЕОГРАД,Војводе Степе 318, БЕОГРАД (РАДИОНИЦЕ - СЕРВИС)	/	Dimometar LA-100	0230	ком	1	1966-2016	6.800,00	65.000,00	90,00	5	6.500,00	55,20	31.03. 2022
342	АК ВОЖДОВАЦ АД БЕОГРАД,Војводе Степе 318, БЕОГРАД (РАДИОНИЦЕ - СЕРВИС)	/	Kutija pokretna za alat	0230	ком	3	1966-2016	3.000,00	6.000,00	85,00	5	2.700,00	22,93	31.03. 2022
343	АК ВОЖДОВАЦ АД БЕОГРАД,Војводе Степе 318, БЕОГРАД (РАДИОНИЦЕ - СЕРВИС)	/	Radni sto za ravnanje (veći)	0230	ком	1	1966-2016	1.160,00	7.800,00	85,00	5	1.170,00	9,94	31.03. 2022

344	АК ВОЖДОВАЦ АД БЕОГРАД,Војводе Степе 318, БЕОГРАД (РАДИОНИЦЕ - СЕРВИС)	/	Aparat Frank Tarcher	0230	ком	1	1966-2016	9.500,00	62.000,00	85,00	5	9.300,00	78,98	31.03. 2022
345	АК ВОЖДОВАЦ АД БЕОГРАД,Војводе Степе 318, БЕОГРАД (РАДИОНИЦЕ - СЕРВИС)	/	Ručna dizalica hidraulična (krokodil)	0230	ком	11	1966-2016	66.000,00	38.000,00	85,00	5	62.700,00	532,48	31.03. 2022
346	АК ВОЖДОВАЦ АД БЕОГРАД,Војводе Степе 318, БЕОГРАД (РАДИОНИЦЕ - СЕРВИС)	/	Punjač za akumulator ISKRA	0230	ком	1	1966-2016	2.900,00	9.000,00	75,00	5	2.250,00	19,11	31.03. 2022
347	АК ВОЖДОВАЦ АД БЕОГРАД,Војводе Степе 318, БЕОГРАД (РАДИОНИЦЕ - СЕРВИС)	/	Hidraulična presa Univerzal Banja Luka	0230	ком	1	1966-2016	34.000,00	420.000,00	85,00	5	63.000,00	535,03	31.03. 2022
348	АК ВОЖДОВАЦ АД БЕОГРАД,Војводе Степе 318, БЕОГРАД (РАДИОНИЦЕ - СЕРВИС)	/	Ručni paletar	0230	ком	2	1966-2016	12.000,00	38.000,00	85,00	5	11.400,00	96,81	31.03. 2022
349	АК ВОЖДОВАЦ АД БЕОГРАД,Војводе Степе 318, БЕОГРАД (РАДИОНИЦЕ - СЕРВИС)	/	Četvorokraka hidraulična dizalica sa platformom	0230	ком	1	1966-2016	60.000,00	680.000,00	85,00	5	102.000,00	866,24	31.03. 2022
350	АК ВОЖДОВАЦ АД БЕОГРАД,Војводе Степе 318, БЕОГРАД (РАДИОНИЦЕ - СЕРВИС)	/	IRT sistem (kvarcna lampa) Fulbra	0230	ком	1	1966-2016	2.000,00	12.000,00	75,00	5	3.000,00	25,48	31.03. 2022
351	АК ВОЖДОВАЦ АД БЕОГРАД,Војводе Степе 318, БЕОГРАД (РАДИОНИЦЕ - СЕРВИС)	/	Mašina za obradu paknova	0230	ком	1	1966-2016	42.000,00	310.000,00	85,00	5	46.500,00	394,90	31.03. 2022
352	АК ВОЖДОВАЦ АД БЕОГРАД,Војводе Степе 318, БЕОГРАД (РАДИОНИЦЕ - СЕРВИС)	/	Mašina za šprengovanje gibnjeva	0230	ком	1	1966-2016	60.000,00	420.000,00	85,00	5	63.000,00	535,03	31.03. 2022
353	АК ВОЖДОВАЦ АД БЕОГРАД,Војводе Степе 318, БЕОГРАД (РАДИОНИЦЕ - СЕРВИС)	/	Komora za farbanje USITALIA - farbara	0230	ком	1	1966-2016	285.000,00	910.000,00	65,00	5	318.500,00	2.704,86	31.03. 2022
354	АК ВОЖДОВАЦ АД БЕОГРАД,Војводе Степе 318, БЕОГРАД (РАДИОНИЦЕ - СЕРВИС)	/	Kontejner USITALIA	0230	ком	1	1966-2016	3.000,00	80.000,00	65,00	5	28.000,00	237,79	31.03. 2022
355	АК ВОЖДОВАЦ АД БЕОГРАД,Војводе Степе 318, БЕОГРАД (РАДИОНИЦЕ - СЕРВИС)	/	Radni sto (Ponk)	0230	ком	20	1966-2016	20.000,00	14.000,00	90,00	5	28.000,00	237,79	31.03. 2022

356	АК ВОЖДОВАЦ АД БЕОГРАД,Војводе Степе 318, БЕОГРАД (РАДИОНИЦЕ - СЕРВИС)	/	Metalni ormani manji	0230	ком	20	1966-2016	4.600,00	10.000,00	90,00	5	20.000,00	169,85	31.03. 2022
357	АК ВОЖДОВАЦ АД БЕОГРАД,Војводе Степе 318, БЕОГРАД (РАДИОНИЦЕ - СЕРВИС)	/	Metalni orman veliki	0230	ком	3	1966-2016	1.800,00	12.000,00	90,00	5	3.600,00	30,57	31.03. 2022
358	АК ВОЖДОВАЦ АД БЕОГРАД,Војводе Степе 318, БЕОГРАД (РАДИОНИЦЕ - СЕРВИС)	/	Posude za skupljanje ulja	0230	ком	4	1966-2016	500,00	1.000,00	85,00	5	600,00	5,10	31.03. 2022
359	АК ВОЖДОВАЦ АД БЕОГРАД,Војводе Степе 318, БЕОГРАД (РАДИОНИЦЕ - СЕРВИС)	/	Mašina za pranje podova servisa ARA 80 BM 100	0230	ком	1	1966-2016	15.000,00	1.180.000,00	90,00	5	118.000,00	1.002,12	31.03. 2022
360	АК ВОЖДОВАЦ АД БЕОГРАД,Војводе Степе 318, БЕОГРАД (РАДИОНИЦЕ - СЕРВИС)	/	Valjci sa tehničkog pregleda	0230	ком	2	1966-2016	14.000,00	72.000,00	90,00	5	14.400,00	122,29	31.03. 2022
361	АК ВОЖДОВАЦ АД БЕОГРАД,Војводе Степе 318, БЕОГРАД (РАДИОНИЦЕ - СЕРВИС)	/	Mašina za demontažu guma Monti Hoffman 2300	0230	ком	1	1966-2016	58.000,00	235.000,00	75,00	5	58.750,00	498,94	31.03. 2022
362	АК ВОЖДОВАЦ АД БЕОГРАД,Војводе Степе 318, БЕОГРАД (РАДИОНИЦЕ - СЕРВИС)	/	Mašina za balansiranje guma Geodyna Hoffman 4300	0230	ком	1	1966-2016	60.000,00	227.000,00	75,00	5	56.750,00	481,95	31.03. 2022
363	АК ВОЖДОВАЦ АД БЕОГРАД,Војводе Степе 318, БЕОГРАД (РАДИОНИЦЕ - СЕРВИС)	/	Kompresor za pumpanje guma Azot NR 250	0230	ком	1	1966-2016	15.000,00	108.000,00	80,00	5	21.600,00	183,44	31.03. 2022
364	АК ВОЖДОВАЦ АД БЕОГРАД,Војводе Степе 318, БЕОГРАД (РАДИОНИЦЕ - СЕРВИС)	/	Vodena kada za ispitivanje guma	0230	ком	1	1966-2016	580,00	5.000,00	85,00	5	750,00	6,37	31.03. 2022
365	АК ВОЖДОВАЦ АД БЕОГРАД,Војводе Степе 318, БЕОГРАД (РАДИОНИЦЕ - СЕРВИС)	/	Električno tocilo	0230	ком	1	1966-2016	2.000,00	13.000,00	85,00	5	1.950,00	16,56	31.03. 2022
366	АК ВОЖДОВАЦ АД БЕОГРАД,Војводе Степе 318, БЕОГРАД (РАДИОНИЦЕ - СЕРВИС)	/	Pegla za krpljenje guma	0230	ком	1	1966-2016	2.900,00	37.000,00	85,00	5	5.550,00	47,13	31.03. 2022
367	АК ВОЖДОВАЦ АД БЕОГРАД,Војводе Степе 318, БЕОГРАД (РАДИОНИЦЕ - СЕРВИС)	/	Pokretna kolica za alat	0230	ком	2	1966-2016	4.000,00	12.000,00	85,00	5	3.600,00	30,57	31.03. 2022

368	АК ВОЖДОВАЦ АД БЕОГРАД,Војводе Степе 318, БЕОГРАД (РАДИОНИЦЕ - СЕРВИС)	/	Hidraulični podupirač	0230	ком	3	1966-2016	10.000,00	27.000,00	85,00	5	12.150,00	103,18	31.03. 2022
369	АК ВОЖДОВАЦ АД БЕОГРАД,Војводе Степе 318, БЕОГРАД (РАДИОНИЦЕ - СЕРВИС)	/	Uređaj za kontrolu punjenja akumulatora Black Hawk	0230	ком	1	1966-2016	3.000,00	18.000,00	85,00	5	2.700,00	22,93	31.03. 2022
370	АК ВОЖДОВАЦ АД БЕОГРАД,Војводе Степе 318, БЕОГРАД (РАДИОНИЦЕ - СЕРВИС)	/	Usisivač Kirby	0230	ком	1	1966-2016	5.600,00	56.000,00	85,00	5	8.400,00	71,34	31.03. 2022
371	АК ВОЖДОВАЦ АД БЕОГРАД,Војводе Степе 318, БЕОГРАД (РАДИОНИЦЕ - СЕРВИС)	/	Garažna dizalica Hofman	0230	ком	22	1966-2016	330.000,00	420.000,00	90,00	5	924.000,00	7.847,08	31.03. 2022
372	АК ВОЖДОВАЦ АД БЕОГРАД,Војводе Степе 318, БЕОГРАД (РАДИОНИЦЕ - СЕРВИС)	/	Garažna dizalica Maha 3t	0230	ком	3	1966-2016	42.000,00	420.000,00	90,00	5	126.000,00	1.070,06	31.03. 2022
373	АК ВОЖДОВАЦ АД БЕОГРАД,Војводе Степе 318, БЕОГРАД (РАДИОНИЦЕ - СЕРВИС)	/	Garažna dizalica Hofman 457 Universal	0230	ком	2	1966-2016	28.000,00	420.000,00	90,00	5	84.000,00	713,37	31.03. 2022
374	АК ВОЖДОВАЦ АД БЕОГРАД,Војводе Степе 318, БЕОГРАД (РАДИОНИЦЕ - СЕРВИС)	/	Garažna dizalica Hofman 487 lt	0230	ком	2	1966-2016	28.000,00	420.000,00	90,00	5	84.000,00	713,37	31.03. 2022
375	АК ВОЖДОВАЦ АД БЕОГРАД,Војводе Степе 318, БЕОГРАД (РАДИОНИЦЕ - СЕРВИС)	/	Garažna dizalica Ceceto	0230	ком	2	1966-2016	28.000,00	420.000,00	90,00	5	84.000,00	713,37	31.03. 2022
376	АК ВОЖДОВАЦ АД БЕОГРАД,Војводе Степе 318, БЕОГРАД (РАДИОНИЦЕ - СЕРВИС)	/	Garažna dizalica OMCN	0230	ком	3	1966-2016	39.000,00	420.000,00	90,00	5	126.000,00	1.070,06	31.03. 2022
377	АК ВОЖДОВАЦ АД БЕОГРАД,Војводе Степе 318, БЕОГРАД (РАДИОНИЦЕ - СЕРВИС)	/	Garažna dizalica Nusbaum 3t	0230	ком	1	1966-2016	14.000,00	420.000,00	95,00	5	21.000,00	178,34	31.03. 2022
378	АК ВОЖДОВАЦ АД БЕОГРАД,Војводе Степе 318, БЕОГРАД (РАДИОНИЦЕ - СЕРВИС)	/	Kanalna dizalica	0230	ком	4	1966-2016	12.000,00	48.000,00	90,00	5	19.200,00	163,06	31.03. 2022
379	АК ВОЖДОВАЦ АД БЕОГРАД,Војводе Степе 318, БЕОГРАД (РАДИОНИЦЕ - СЕРВИС)	/	Kompresor Atlas	0230	ком	1	1966-2016	180.000,00	780.000,00	75,00	5	195.000,00	1.656,04	31.03. 2022

380	АК ВОЖДОВАЦ АД БЕОГРАД,Војводе Степе 318, БЕОГРАД (РАДИОНИЦЕ - СЕРВИС)	/	Linija za pranje vozila	0230	ком	1	1966-2016	560.500,00	2.195.000,00	75,00	5	548.750,00	4.660,27	31.03.2022
381	АК ВОЖДОВАЦ АД БЕОГРАД,Војводе Степе 318, БЕОГРАД (РАДИОНИЦЕ - СЕРВИС)	/	Logo Fiat svetleći reklamni elementi	0230	ком	1	1966-2016	4.600,00	20.000,00	95,00	0	1.000,00	8,49	31.03.2022
382	АК ВОЖДОВАЦ АД БЕОГРАД,Војводе Степе 318, БЕОГРАД (РАДИОНИЦЕ - СЕРВИС)	/	Ultrazvučna kada manja (neispravna)	0230	ком	1	1966-2016	300,00	12.000,00	95,00	0	600,00	5,10	31.03.2022
383	АК ВОЖДОВАЦ АД БЕОГРАД,Војводе Степе 318, БЕОГРАД (МАШИНСКА РАДИОНИЦА)	/	Strug Potisje ADA PA C300	0230	ком	1	1966-2016	80.500,00	2.450.000,00	85,00	5	367.500,00	3.121,00	31.03.2022
384	АК ВОЖДОВАЦ АД БЕОГРАД,Војводе Степе 318, БЕОГРАД (МАШИНСКА РАДИОНИЦА)	/	Strug Potisje ADA PA 22	0230	ком	1	1966-2016	70.500,00	1.840.000,00	85,00	5	276.000,00	2.343,93	31.03.2022
385	АК ВОЖДОВАЦ АД БЕОГРАД,Војводе Степе 318, БЕОГРАД (МАШИНСКА РАДИОНИЦА)	/	Strug Potisje ADA STR 46	0230	ком	1	1966-2016	73.000,00	2.000.000,00	85,00	5	300.000,00	2.547,75	31.03.2022
386	АК ВОЖДОВАЦ АД БЕОГРАД,Војводе Степе 318, БЕОГРАД (МАШИНСКА РАДИОНИЦА)	/	Vertikalna bušilica Liv. Kikinda RB 40 SPA	0230	ком	1	1966-2016	37.500,00	1.315.000,00	85,00	5	197.250,00	1.675,15	31.03.2022
387	АК ВОЖДОВАЦ АД БЕОГРАД,Војводе Степе 318, БЕОГРАД (МАШИНСКА РАДИОНИЦА)	/	Vertikalna bušilica Liv. Kikinda RB 16	0230	ком	1	1966-2016	20.500,00	1.003.000,00	85,00	5	150.450,00	1.277,70	31.03.2022
388	АК ВОЖДОВАЦ АД БЕОГРАД,Војводе Степе 318, БЕОГРАД (МАШИНСКА РАДИОНИЦА)	/	Mašina za bušenje blokova Potisje ADA	0230	ком	1	1966-2016	30.500,00	1.480.000,00	85,00	5	222.000,00	1.885,34	31.03.2022
389	АК ВОЖДОВАЦ АД БЕОГРАД,Војводе Степе 318, БЕОГРАД (МАШИНСКА РАДИОНИЦА)	/	Mašina za hontovanje Berko D33	0230	ком	1	1966-2016	80.000,00	2.850.000,00	85,00	5	427.500,00	3.630,55	31.03.2022
390	АК ВОЖДОВАЦ АД БЕОГРАД,Војводе Степе 318, БЕОГРАД (МАШИНСКА РАДИОНИЦА)	/	Mašina za obradu radilice Bertoni COT	0230	ком	1	1966-2016	35.000,00	1.038.000,00	85,00	5	155.700,00	1.322,28	31.03.2022
391	АК ВОЖДОВАЦ АД БЕОГРАД,Војводе Степе 318, БЕОГРАД (МАШИНСКА РАДИОНИЦА)	/	Metalni orman	0230	ком	1	1966-2016	350,00	8.000,00	85,00	5	1.200,00	10,19	31.03.2022

392	АК ВОЖДОВАЦ АД БЕОГРАД,Војводе Степе 318, БЕОГРАД (МАШИНСКА РАДИОНИЦА)	/	Mašina za ravno bušenje URB 1000A	0230	ком	1	1966-2016	42.500,00	1.100.000,00	85,00	5	165.000,00	1.401,26	31.03. 2022
393	АК ВОЖДОВАЦ АД БЕОГРАД,Војводе Степе 318, БЕОГРАД (МАШИНСКА РАДИОНИЦА)	/	Brusilica za kružno brušenje Henri Kaeser	0230	ком	1	1966-2016	65.000,00	1.350.000,00	85,00	5	202.500,00	1.719,73	31.03. 2022
394	АК ВОЖДОВАЦ АД БЕОГРАД,Војводе Степе 318, БЕОГРАД (МАШИНСКА РАДИОНИЦА)	/	Glodalica MAS	0230	ком	1	1966-2016	40.500,00	1.000.000,00	85,00	5	150.000,00	1.273,88	31.03. 2022
395	АК ВОЖДОВАЦ АД БЕОГРАД,Војводе Степе 318, БЕОГРАД (МАШИНСКА РАДИОНИЦА)	/	Mašina za ravnanje diskova Potisje ADA	0230	ком	1	1966-2016	35.000,00	1.168.000,00	85,00	5	175.200,00	1.487,89	31.03. 2022
396	АК ВОЖДОВАЦ АД БЕОГРАД,Војводе Степе 318, БЕОГРАД (МАШИНСКА РАДИОНИЦА)	/	Mašina za ravnanje glave Morbil Vektra	0230	ком	1	1966-2016	85.500,00	1.850.000,00	85,00	5	277.500,00	2.356,67	31.03. 2022
397	АК ВОЖДОВАЦ АД БЕОГРАД,Војводе Степе 318, БЕОГРАД (МАШИНСКА РАДИОНИЦА)	/	Mašina za obradu klipnjače MATRA	0230	ком	1	1966-2016	10.000,00	1.000.000,00	85,00	5	150.000,00	1.273,88	31.03. 2022
398	АК ВОЖДОВАЦ АД БЕОГРАД,Војводе Степе 318, БЕОГРАД (МАШИНСКА РАДИОНИЦА)	/	Mašina za obradu oboša ISEPT Torino	0230	ком	1	1966-2016	20.500,00	1.100.000,00	85,00	5	165.000,00	1.401,26	31.03. 2022
399	АК ВОЖДОВАЦ АД БЕОГРАД,Војводе Степе 318, БЕОГРАД (МАШИНСКА РАДИОНИЦА)	/	Mašina za obradu paknova na vozilu	0230	ком	1	1966-2016	17.500,00	1.100.000,00	85,00	5	165.000,00	1.401,26	31.03. 2022
400	АК ВОЖДОВАЦ АД БЕОГРАД,Војводе Степе 318, БЕОГРАД (МАШИНСКА РАДИОНИЦА)	/	Kolica za sipanje ulja	0230	ком	1	1966-2016	1.750,00	10.000,00	85,00	5	1.500,00	12,74	31.03. 2022
401	АК ВОЖДОВАЦ АД БЕОГРАД,Војводе Степе 318, БЕОГРАД (МАШИНСКА РАДИОНИЦА)	/	Radni sto za ravnanje (manji)	0230	ком	1	1966-2016	1.160,00	8.000,00	85,00	5	1.200,00	10,19	31.03. 2022
402	АК ВОЖДОВАЦ АД БЕОГРАД,Војводе Степе 318, БЕОГРАД (МАШИНСКА РАДИОНИЦА)	/	Električna testera	0230	ком	1	1966-2016	55.500,00	1.000.000,00	85,00	5	150.000,00	1.273,88	31.03. 2022
403	АК ВОЖДОВАЦ АД БЕОГРАД,Војводе Степе 318, БЕОГРАД (МАШИНСКА РАДИОНИЦА)	/	Sto za držanje motora veliki	0230	ком	1	1966-2016	870,00	8.000,00	85,00	5	1.200,00	10,19	31.03. 2022

404	АК ВОЖДОВАЦ АД БЕОГРАД,Војводе Степе 318, БЕОГРАД (МАШИНСКА РАДИОНИЦА)	/	Sto za držanje motora mali	0230	ком	1	1966-2016	580,00	7.000,00	85,00	5	1.050,00	8,92	31.03. 2022
405	АК ВОЖДОВАЦ АД БЕОГРАД,Војводе Степе 318, БЕОГРАД (МАШИНСКА РАДИОНИЦА)	/	Mašina za obradu ventila	0230	ком	1	1966-2016	18.500,00	580.000,00	85,00	5	87.000,00	738,85	31.03. 2022
406	АК ВОЖДОВАЦ АД БЕОГРАД,Војводе Степе 318, БЕОГРАД (МАШИНСКА РАДИОНИЦА)	/	Pećnica visoke temerature (manja)	0230	ком	1	1966-2016	17.500,00	160.000,00	85,00	5	24.000,00	203,82	31.03. 2022
407	АК ВОЖДОВАЦ АД БЕОГРАД,Војводе Степе 318, БЕОГРАД (МАШИНСКА РАДИОНИЦА)	/	Zidna polica (vitrina) sa specijalnim alatom	0230	ком	1	1966-2016	6.800,00	40.000,00	85,00	5	6.000,00	50,96	31.03. 2022
408	АК ВОЖДОВАЦ АД БЕОГРАД,Војводе Степе 318, БЕОГРАД (МАШИНСКА РАДИОНИЦА)	/	Metalna kutija sa alatom	0230	ком	1	1966-2016	1.000,00	18.000,00	85,00	5	2.700,00	22,93	31.03. 2022
409	АК ВОЖДОВАЦ АД БЕОГРАД,Војводе Степе 318, БЕОГРАД (МАШИНСКА РАДИОНИЦА)	/	Pištolj za odvrtanje točkova PNEUTEC MAX 2000	0230	ком	1	1966-2016	2.800,00	78.000,00	85,00	5	11.700,00	99,36	31.03. 2022
410	АК ВОЖДОВАЦ АД БЕОГРАД,Војводе Степе 318, БЕОГРАД (МАШИНСКА РАДИОНИЦА)	/	Ram (Žirafa) 3T za vađenje motora	0230	ком	1	1966-2016	13.500,00	85.000,00	85,00	5	12.750,00	108,28	31.03. 2022
411	АК ВОЖДОВАЦ АД БЕОГРАД,Војводе Степе 318, БЕОГРАД (МАШИНСКА РАДИОНИЦА)	/	Stabilna bušilica SARLAN	0230	ком	1	1966-2016	15.000,00	125.000,00	85,00	5	18.750,00	159,23	31.03. 2022
412	АК ВОЖДОВАЦ АД БЕОГРАД,Војводе Степе 318, БЕОГРАД (МАШИНСКА РАДИОНИЦА)	/	Radni sto (Ponk)	0230	ком	6	1966-2016	6.000,00	8.000,00	85,00	5	7.200,00	61,15	31.03. 2022
413	АК ВОЖДОВАЦ АД БЕОГРАД,Војводе Степе 318, БЕОГРАД (МАШИНСКА РАДИОНИЦА)	/	Metalni ormani	0230	ком	8	1966-2016	2.800,00	8.000,00	85,00	5	9.600,00	81,53	31.03. 2022
414	АК ВОЖДОВАЦ АД БЕОГРАД,Војводе Степе 318, БЕОГРАД (МАШИНСКА РАДИОНИЦА)	/	Kolica sa bocama za varenje x 2 boce	0230	ком	5	1966-2016	40.000,00	60.000,00	85,00	5	45.000,00	382,16	31.03. 2022
415	АК ВОЖДОВАЦ АД БЕОГРАД,Војводе Степе 318, БЕОГРАД (МАШИНСКА РАДИОНИЦА)	/	Metalni podmetači (klocne)	0230	ком	36	1966-2016	5.900,00	1.500,00	85,00	5	8.100,00	68,79	31.03. 2022
416	АК ВОЖДОВАЦ АД БЕОГРАД,Војводе Степе 318, БЕОГРАД (МАШИНСКА РАДИОНИЦА)	/	PP aparati	0230	ком	26	1966-2016	39.000,00	4.900,00	85,00	5	19.110,00	162,29	31.03. 2022

417	АК ВОЖДОВАЦ АД БЕОГРАД,Војводе Степе 318, БЕОГРАД (МАШИНСКА РАДИОНИЦА)	/	Ram (Žirafa manja) za vađenje motora	0230	ком	1	1966-2016	13.500,00	85.000,00	85,00	5	12.750,00	108,28	31.03. 2022
418	АК ВОЖДОВАЦ АД БЕОГРАД,Војводе Степе 318, БЕОГРАД (МАШИНСКА РАДИОНИЦА)	/	Komora usisivača sa kontrolnom tablom Herkules i Filokar	0230	ком	2	1966-2016	12.000,00	50.000,00	90,00	5	10.000,00	84,93	31.03. 2022
419	АК ВОЖДОВАЦ АД БЕОГРАД,Војводе Степе 318, БЕОГРАД (БРАВАРСКА РАДИОНИЦА)	/	Panter za razvlačenje karoserije	0230	ком	1	1966-2016	6.800,00	120.000,00	85,00	5	18.000,00	152,87	31.03. 2022
420	АК ВОЖДОВАЦ АД БЕОГРАД,Војводе Степе 318, БЕОГРАД (БРАВАРСКА РАДИОНИЦА)	/	Ram za vađenje motora veći	0230	ком	2	1966-2016	8.000,00	20.000,00	75,00	5	10.000,00	84,93	31.03. 2022
421	АК ВОЖДОВАЦ АД БЕОГРАД,Војводе Степе 318, БЕОГРАД (БРАВАРСКА РАДИОНИЦА)	/	Ručna mašina za svaijanje lima API Ponk	0230	ком	1	1966-2016	10.500,00	50.000,00	75,00	5	12.500,00	106,16	31.03. 2022
422	АК ВОЖДОВАЦ АД БЕОГРАД,Војводе Степе 318, БЕОГРАД (ТАПЕТАРСКА РАДИОНИЦА)	/	Mašina za šivenje Bagat	0230	ком	1	1966-2016	2.000,00	21.000,00	85,00	5	3.150,00	26,75	31.03. 2022
423	АК ВОЖДОВАЦ АД БЕОГРАД,Војводе Степе 318, БЕОГРАД (ТАПЕТАРСКА РАДИОНИЦА)	/	Mašina za šivenje Singer	0230	ком	1	1966-2016	2.000,00	21.000,00	85,00	5	3.150,00	26,75	31.03. 2022
424	АК ВОЖДОВАЦ АД БЕОГРАД,Војводе Степе 318, БЕОГРАД (ПРИЈАВНИЦА)	/	Stolovi	0230	ком	3	1966-2016	1.200,00	7.800,00	90,00	5	2.340,00	19,87	31.03. 2022
425	АК ВОЖДОВАЦ АД БЕОГРАД,Војводе Степе 318, БЕОГРАД (ПРИЈАВНИЦА)	/	Fotelja (stara)	0230	ком	3	1966-2016	1.380,00	8.000,00	95,00	5	1.200,00	10,19	31.03. 2022
426	АК ВОЖДОВАЦ АД БЕОГРАД,Војводе Степе 318, БЕОГРАД (ПРИЈАВНИЦА)	/	Metalna kasa	0230	ком	1	1966-2016	3.500,00	37.000,00	90,00	5	3.700,00	31,42	31.03. 2022
427	АК ВОЖДОВАЦ АД БЕОГРАД,Војводе Степе 318, БЕОГРАД (ПРИЈАВНИЦА)	/	Fotelje niske	0230	ком	8	1966-2016	2.000,00	5.000,00	90,00	5	4.000,00	33,97	31.03. 2022
428	АК ВОЖДОВАЦ АД БЕОГРАД,Војводе Степе 318, БЕОГРАД (ПРИЈАВНИЦА)	/	Stolice kožne kancelarijske (stare)	0230	ком	4	1966-2016	1.160,00	2.400,00	90,00	5	960,00	8,15	31.03. 2022
429	АК ВОЖДОВАЦ АД БЕОГРАД,Војводе Степе 318, БЕОГРАД (ПРИЈАВНИЦА)	/	Tv Samsung 32"	0230	ком	1	1966-2016	680,00	5.600,00	85,00	5	840,00	7,13	31.03. 2022

430	АК ВОЖДОВАЦ АД БЕОГРАД,Војводе Степе 318, БЕОГРАД (ПРИЈАВНИЦА)	/	Tv Samsung 40"	0230	ком	1	1966-2016	700,00	8.900,00	85,00	5	1.335,00	11,34	31.03. 2022
431	АК ВОЖДОВАЦ АД БЕОГРАД,Војводе Степе 318, БЕОГРАД (ПРИЈАВНИЦА)	/	Stalaže	0230	ком	3	1966-2016	1.500,00	5.000,00	90,00	5	1.500,00	12,74	31.03. 2022
432	АК ВОЖДОВАЦ АД БЕОГРАД,Војводе Степе 318, БЕОГРАД (ПРИЈАВНИЦА)	/	Vitrina staklena dvokrilna	0230	ком	1	1966-2016	4.600,00	21.000,00	85,00	5	3.150,00	26,75	31.03. 2022
433	АК ВОЖДОВАЦ АД БЕОГРАД,Војводе Степе 318, БЕОГРАД (ПРИЈАВНИЦА)	/	Frižider Gorenje	0230	ком	1	1966-2016	850,00	14.000,00	90,00	5	1.400,00	11,89	31.03. 2022
434	АК ВОЖДОВАЦ АД БЕОГРАД,Војводе Степе 318, БЕОГРАД (ПРИЈАВНИЦА)	/	Telefon	0230	ком	2	1966-2016	480,00	2.000,00	85,00	5	600,00	5,10	31.03. 2022
435	АК ВОЖДОВАЦ АД БЕОГРАД,Војводе Степе 318, БЕОГРАД (ПРИЈАВНИЦА)	/	Kutija za prvu pomoć	0230	ком	1	1966-2016	60,00	1.000,00	85,00	5	150,00	1,27	31.03. 2022
436	АК ВОЖДОВАЦ АД БЕОГРАД,Војводе Степе 318, БЕОГРАД (ПРИЈАВНИЦА)	/	Kutija za prijemnik video nadzora	0230	ком	1	1966-2016	130,00	2.000,00	85,00	5	300,00	2,55	31.03. 2022
437	АК ВОЖДОВАЦ АД БЕОГРАД,Војводе Степе 318, БЕОГРАД (ПРИЈАВНИЦА)	/	Uređaj za video nadzor	0230	ком	1	1966-2016	4.600,00	24.000,00	85,00	5	3.600,00	30,57	31.03. 2022
438	АК ВОЖДОВАЦ АД БЕОГРАД,Војводе Степе 318, БЕОГРАД (ПРИЈАВНИЦА)	/	Lampa ručna velika	0230	ком	1	1966-2016	450,00	5.000,00	85,00	5	750,00	6,37	31.03. 2022
439	АК ВОЖДОВАЦ АД БЕОГРАД,Војводе Степе 318, БЕОГРАД (ПРИЈАВНИЦА)	/	Obična stolica	0230	ком	1	1966-2016	170,00	2.400,00	90,00	5	240,00	2,04	31.03. 2022
440	АК ВОЖДОВАЦ АД БЕОГРАД,Војводе Степе 318, БЕОГРАД (ПРИЈАВНИЦА)	/	Stolovi okruglasti	0230	ком	1	1966-2016	460,00	6.000,00	90,00	5	600,00	5,10	31.03. 2022
441	АК ВОЖДОВАЦ АД БЕОГРАД,Војводе Степе 318, БЕОГРАД (ТЕХНИЧКИ ПРЕГЛЕД)	/	Stolovi	0230	ком	2	1966-2016	800,00	7.800,00	90,00	5	1.560,00	13,25	31.03. 2022
442	АК ВОЖДОВАЦ АД БЕОГРАД,Војводе Степе 318, БЕОГРАД (ТЕХНИЧКИ ПРЕГЛЕД)	/	Barske stolice	0230	ком	2	1966-2016	680,00	2.000,00	85,00	5	600,00	5,10	31.03. 2022
443	АК ВОЖДОВАЦ АД БЕОГРАД,Војводе Степе 318, БЕОГРАД (ТЕХНИЧКИ ПРЕГЛЕД)	/	Čiviluk	0230	ком	1	1966-2016	250,00	2.000,00	90,00	5	200,00	1,70	31.03. 2022

444	АК ВОЖДОВАЦ АД БЕОГРАД,Војводе Степе 318, БЕОГРАД (ТЕХНИЧКИ ПРЕГЛЕД)	/	Grejalica kamin	0230	ком	1	1966-2016	700,00	4.500,00	85,00	5	675,00	5,73	31.03. 2022
445	АК ВОЖДОВАЦ АД БЕОГРАД,Војводе Степе 318, БЕОГРАД (ТЕХНИЧКИ ПРЕГЛЕД)	/	Kancelarijske stolice	0230	ком	4	1966-2016	1.000,00	2.400,00	90,00	5	960,00	8,15	31.03. 2022
446	АК ВОЖДОВАЦ АД БЕОГРАД,Војводе Степе 318, БЕОГРАД (ГАЛЕРИЈА ПОДОВА)	/	Kuhinja	0230	ком	1	1966-2016	32.000,00	120.000,00	80,00	5	24.000,00	203,82	31.03. 2022
447	АК ВОЖДОВАЦ АД БЕОГРАД,Војводе Степе 318, БЕОГРАД (ПОДРУМ)	/	Kotao za mazut	0230	ком	2	1966-2016	140.000,00	1.300.000,00	95,00	5	130.000,00	1.104,03	31.03. 2022
448	АК ВОЖДОВАЦ АД БЕОГРАД,Војводе Степе 318, БЕОГРАД (KANCELARIJSKI PROSTOR)	/	Sofe za sedenje	0230	ком	7	1966-2016	10.500,00	8.000,00	85,00	5	8.400,00	71,34	31.03. 2022
	УКУПНО ПРОЦЕЊЕНА ТРЖИШНА ВРЕДНОСТ ОПРЕМЕ У ДИНАРИМА (РСД)								**9.396.385,00**					
	УКУПНО ПРОЦЕЊЕНА ТРЖИШНА ВРЕДНОСТ ОПРЕМЕ У ЕВРИМА (EURO)								**79.913,40**					

ТАБЕЛА 2

ТАБЕЛАРНИ ПРЕГЛЕД ПРОЦЕНЕ ОСНОВНИХ СРЕДСТАВА
АК ВОЖДОВАЦ АД БЕОГРАД (АЛАТ)

Р.бр.	Локација	Инвентарни број	Назив основног средства	Конто	Јединица мере	Количина	Година производње	Књиговодствена вредност /збирна/- (RSD)	Процењена набавна вредност /јединична (РСД)	Проценат амортизације опреме (%)	Преостали процењен век употребе - god	Садашња-процењена тржишна вредност (РСД)	Садашња-процењена тржишна вредност (ЕВРО)	Датум процене
1	АК ВОЖДОВАЦ АД БЕОГРАД,Војводе Степе 318, БЕОГРАД (АЛАТНИЦА-фиат)	/	2000017100	/	ком	1	1966-2016	242.400,18	2.500.000,00	95,00	0	**125.000,00**	**1.061,56**	31.03. 2022
2	АК ВОЖДОВАЦ АД БЕОГРАД,Војводе Степе 318, БЕОГРАД (АЛАТНИЦА-фиат)	/	2000002100	/	ком	1	1966-2016							31.03. 2022
3	АК ВОЖДОВАЦ АД БЕОГРАД,Војводе Степе 318, БЕОГРАД (АЛАТНИЦА-фиат)	/	1871001400	/	ком	1	1966-2016							31.03. 2022

4	АК ВОЖДОВАЦ АД БЕОГРАД,Војводе Степе 318, БЕОГРАД (АЛАТНИЦА-фиат)	/	2000045000	/	ком	1	1966-2016							31.03. 2022
5	АК ВОЖДОВАЦ АД БЕОГРАД,Војводе Степе 318, БЕОГРАД (АЛАТНИЦА-фиат)	/	2000004400	/	ком	1	1966-2016							31.03. 2022
6	АК ВОЖДОВАЦ АД БЕОГРАД,Војводе Степе 318, БЕОГРАД (АЛАТНИЦА-фиат)	/	1860090500	/	ком	1	1966-2016							31.03. 2022
7	АК ВОЖДОВАЦ АД БЕОГРАД,Војводе Степе 318, БЕОГРАД (АЛАТНИЦА-фиат)	/	2000026900	/	ком	1	1966-2016							31.03. 2022
8	АК ВОЖДОВАЦ АД БЕОГРАД,Војводе Степе 318, БЕОГРАД (АЛАТНИЦА-фиат)	/	1860985800	/	ком	1	1966-2016							31.03. 2022
9	АК ВОЖДОВАЦ АД БЕОГРАД,Војводе Степе 318, БЕОГРАД (АЛАТНИЦА-фиат)	/	2000028400	/	ком	1	1966-2016							31.03. 2022
10	АК ВОЖДОВАЦ АД БЕОГРАД,Војводе Степе 318, БЕОГРАД (АЛАТНИЦА-фиат)	/	1870664000	/	ком	1	1966-2016							31.03. 2022
11	АК ВОЖДОВАЦ АД БЕОГРАД,Војводе Степе 318, БЕОГРАД (АЛАТНИЦА-фиат)	/	1870664000	/	ком	1	1966-2016							31.03. 2022
12	АК ВОЖДОВАЦ АД БЕОГРАД,Војводе Степе 318, БЕОГРАД (АЛАТНИЦА-фиат)	/	1870754000	/	ком	1	1966-2016							31.03. 2022
13	АК ВОЖДОВАЦ АД БЕОГРАД,Војводе Степе 318, БЕОГРАД (АЛАТНИЦА-фиат)	/	1854045000	/	ком	1	1966-2016							31.03. 2022
14	АК ВОЖДОВАЦ АД БЕОГРАД,Војводе Степе 318, БЕОГРАД (АЛАТНИЦА-фиат)	/	1860973000	/	ком	1	1966-2016							31.03. 2022
15	АК ВОЖДОВАЦ АД БЕОГРАД,Војводе Степе 318, БЕОГРАД (АЛАТНИЦА-фиат)	/	1860874000	/	ком	2	1966-2016							31.03. 2022
16	АК ВОЖДОВАЦ АД БЕОГРАД,Војводе Степе 318, БЕОГРАД (АЛАТНИЦА-фиат)	/	2000005800	/	ком	1	1966-2016							31.03. 2022
17	АК ВОЖДОВАЦ АД БЕОГРАД,Војводе Степе 318, БЕОГРАД (АЛАТНИЦА-фиат)	/	1866968000	/	ком	1	1966-2016							31.03. 2022
18	АК ВОЖДОВАЦ АД БЕОГРАД,Војводе Степе 318, БЕОГРАД (АЛАТНИЦА-фиат)	/	1860786000	/	ком	1	1966-2016							31.03. 2022
19	АК ВОЖДОВАЦ АД БЕОГРАД,Војводе Степе 318, БЕОГРАД (АЛАТНИЦА-фиат)	/	1860787000	/	ком	1	1966-2016							31.03. 2022
20	АК ВОЖДОВАЦ АД БЕОГРАД,Војводе Степе 318, БЕОГРАД (АЛАТНИЦА-фиат)	/	1870081000	/	ком	1	1966-2016							31.03. 2022
21	АК ВОЖДОВАЦ АД БЕОГРАД,Војводе Степе 318, БЕОГРАД (АЛАТНИЦА-фиат)	/	2000015800	/	ком	1	1966-2016							31.03. 2022
22	АК ВОЖДОВАЦ АД БЕОГРАД,Војводе Степе 318, БЕОГРАД (АЛАТНИЦА-фиат)	/	1860961 OOO (set)	/	ком	2	1966-2016							31.03. 2022
23	АК ВОЖДОВАЦ АД БЕОГРАД,Војводе Степе 318, БЕОГРАД (АЛАТНИЦА-фиат)	/	1874541000	/	ком	1	1966-2016							31.03. 2022
24	АК ВОЖДОВАЦ АД БЕОГРАД,Војводе Степе 318, БЕОГРАД (АЛАТНИЦА-фиат)	/	2000032300	/	ком	1	1966-2016							31.03. 2022
25	АК ВОЖДОВАЦ АД БЕОГРАД,Војводе Степе 318, БЕОГРАД (АЛАТНИЦА-фиат)	/	1857509000	/	ком	1	1966-2016							31.03. 2022

26	АК ВОЖДОВАЦ АД БЕОГРАД,Војводе Степе 318, БЕОГРАД (АЛАТНИЦА-фиат)	/	2000034400	/	ком	1	1966-2016							31.03. 2022
27	АК ВОЖДОВАЦ АД БЕОГРАД,Војводе Степе 318, БЕОГРАД (АЛАТНИЦА-фиат)	/	2000024200	/	ком	1	1966-2016							31.03. 2022
28	АК ВОЖДОВАЦ АД БЕОГРАД,Војводе Степе 318, БЕОГРАД (АЛАТНИЦА-фиат)	/	1854014000	/	ком	1	1966-2016							31.03. 2022
29	АК ВОЖДОВАЦ АД БЕОГРАД,Војводе Степе 318, БЕОГРАД (АЛАТНИЦА-фиат)	/	1870684000	/	ком	1	1966-2016							31.03. 2022
30	АК ВОЖДОВАЦ АД БЕОГРАД,Војводе Степе 318, БЕОГРАД (АЛАТНИЦА-фиат)	/	1875057000	/	ком	1	1966-2016							31.03. 2022
31	АК ВОЖДОВАЦ АД БЕОГРАД,Војводе Степе 318, БЕОГРАД (АЛАТНИЦА-фиат)	/	2000017400	/	ком	1	1966-2016							31.03. 2022
32	АК ВОЖДОВАЦ АД БЕОГРАД,Војводе Степе 318, БЕОГРАД (АЛАТНИЦА-фиат)	/	2000017200	/	ком	1	1966-2016							31.03. 2022
33	АК ВОЖДОВАЦ АД БЕОГРАД,Војводе Степе 318, БЕОГРАД (АЛАТНИЦА-фиат)	/	2000010700	/	ком	1	1966-2016							31.03. 2022
34	АК ВОЖДОВАЦ АД БЕОГРАД,Војводе Степе 318, БЕОГРАД (АЛАТНИЦА-фиат)	/	1860955000	/	ком	1	1966-2016							31.03. 2022
35	АК ВОЖДОВАЦ АД БЕОГРАД,Војводе Степе 318, БЕОГРАД (АЛАТНИЦА-фиат)	/	1870761000	/	ком	1	1966-2016							31.03. 2022
36	АК ВОЖДОВАЦ АД БЕОГРАД,Војводе Степе 318, БЕОГРАД (АЛАТНИЦА-фиат)	/	1820232000	/	ком	1	1966-2016							31.03. 2022
37	АК ВОЖДОВАЦ АД БЕОГРАД,Војводе Степе 318, БЕОГРАД (АЛАТНИЦА-фиат)	/	1860745200	/	ком	1	1966-2016							31.03. 2022
38	АК ВОЖДОВАЦ АД БЕОГРАД,Војводе Степе 318, БЕОГРАД (АЛАТНИЦА-фиат)	/	1860845000	/	ком	1	1966-2016							31.03. 2022
39	АК ВОЖДОВАЦ АД БЕОГРАД,Војводе Степе 318, БЕОГРАД (АЛАТНИЦА-фиат)	/	1870663000	/	ком	1	1966-2016							31.03. 2022
40	АК ВОЖДОВАЦ АД БЕОГРАД,Војводе Степе 318, БЕОГРАД (АЛАТНИЦА-фиат)	/	1876044000	/	ком	1	1966-2016							31.03. 2022
41	АК ВОЖДОВАЦ АД БЕОГРАД,Војводе Степе 318, БЕОГРАД (АЛАТНИЦА-фиат)	/	1875029000	/	ком	1	1966-2016							31.03. 2022
42	АК ВОЖДОВАЦ АД БЕОГРАД,Војводе Степе 318, БЕОГРАД (АЛАТНИЦА-фиат)	/	2000079000	/	ком	1	1966-2016							31.03. 2022
43	АК ВОЖДОВАЦ АД БЕОГРАД,Војводе Степе 318, БЕОГРАД (АЛАТНИЦА-фиат)	/	1860909000	/	ком	1	1966-2016							31.03. 2022
44	АК ВОЖДОВАЦ АД БЕОГРАД,Војводе Степе 318, БЕОГРАД (АЛАТНИЦА-фиат)	/	1856134000	/	ком	1	1966-2016							31.03. 2022
45	АК ВОЖДОВАЦ АД БЕОГРАД,Војводе Степе 318, БЕОГРАД (АЛАТНИЦА-фиат)	/	2000014100	/	ком	1	1966-2016							31.03. 2022
46	АК ВОЖДОВАЦ АД БЕОГРАД,Војводе Степе 318, БЕОГРАД (АЛАТНИЦА-фиат)	/	2000012500	/	ком	1	1966-2016							31.03. 2022

47	АК ВОЖДОВАЦ АД БЕОГРАД,Војводе Степе 318, БЕОГРАД (АЛАТНИЦА-фиат)	/	2000023200	/	ком	1	1966-2016							31.03. 2022
48	АК ВОЖДОВАЦ АД БЕОГРАД,Војводе Степе 318, БЕОГРАД (АЛАТНИЦА-фиат)	/	2000013800	/	ком	1	1966-2016							31.03. 2022
49	АК ВОЖДОВАЦ АД БЕОГРАД,Војводе Степе 318, БЕОГРАД (АЛАТНИЦА-фиат)	/	1852161000	/	ком	1	1966-2016							31.03. 2022
50	АК ВОЖДОВАЦ АД БЕОГРАД,Војводе Степе 318, БЕОГРАД (АЛАТНИЦА-фиат)	/	1227940632	/	ком	1	1966-2016							31.03. 2022
51	АК ВОЖДОВАЦ АД БЕОГРАД,Војводе Степе 318, БЕОГРАД (АЛАТНИЦА-фиат)	/	1877084800	/	ком	1	1966-2016							31.03. 2022
52	АК ВОЖДОВАЦ АД БЕОГРАД,Војводе Степе 318, БЕОГРАД (АЛАТНИЦА-фиат)	/	1870850000	/	ком	1	1966-2016							31.03. 2022
53	АК ВОЖДОВАЦ АД БЕОГРАД,Војводе Степе 318, БЕОГРАД (АЛАТНИЦА-фиат)	/	1871003500	/	ком	1	1966-2016							31.03. 2022
54	АК ВОЖДОВАЦ АД БЕОГРАД,Војводе Степе 318, БЕОГРАД (АЛАТНИЦА-фиат)	/	2000012800	/	ком	1	1966-2016							31.03. 2022
55	АК ВОЖДОВАЦ АД БЕОГРАД,Војводе Степе 318, БЕОГРАД (АЛАТНИЦА-фиат)	/	1870880000	/	ком	1	1966-2016							31.03. 2022
56	АК ВОЖДОВАЦ АД БЕОГРАД,Војводе Степе 318, БЕОГРАД (АЛАТНИЦА-фиат)	/	1871000310	/	ком	1	1966-2016							31.03. 2022
57	АК ВОЖДОВАЦ АД БЕОГРАД,Војводе Степе 318, БЕОГРАД (АЛАТНИЦА-фиат)	/	1860765001	/	ком	1	1966-2016							31.03. 2022
58	АК ВОЖДОВАЦ АД БЕОГРАД,Војводе Степе 318, БЕОГРАД (АЛАТНИЦА-фиат)	/	1860724001	/	ком	1	1966-2016							31.03. 2022
59	АК ВОЖДОВАЦ АД БЕОГРАД,Војводе Степе 318, БЕОГРАД (АЛАТНИЦА-фиат)	/	1860747000	/	ком	1	1966-2016							31.03. 2022
60	АК ВОЖДОВАЦ АД БЕОГРАД,Војводе Степе 318, БЕОГРАД (АЛАТНИЦА-фиат)	/	1875084000	/	ком	1	1966-2016							31.03. 2022
61	АК ВОЖДОВАЦ АД БЕОГРАД,Војводе Степе 318, БЕОГРАД (АЛАТНИЦА-фиат)	/	1872773000	/	ком	1	1966-2016							31.03. 2022
62	АК ВОЖДОВАЦ АД БЕОГРАД,Војводе Степе 318, БЕОГРАД (АЛАТНИЦА-фиат)	/	1872257000	/	ком	1	1966-2016							31.03. 2022
63	АК ВОЖДОВАЦ АД БЕОГРАД,Војводе Степе 318, БЕОГРАД (АЛАТНИЦА-фиат)	/	1870785000	/	ком	1	1966-2016							31.03. 2022
64	АК ВОЖДОВАЦ АД БЕОГРАД,Војводе Степе 318, БЕОГРАД (АЛАТНИЦА-фиат)	/	1870873000	/	ком	1	1966-2016							31.03. 2022
65	АК ВОЖДОВАЦ АД БЕОГРАД,Војводе Степе 318, БЕОГРАД (АЛАТНИЦА-фиат)	/	2000017300	/	ком	1	1966-2016							31.03. 2022
66	АК ВОЖДОВАЦ АД БЕОГРАД,Војводе Степе 318, БЕОГРАД (АЛАТНИЦА-фиат)	/	1860903000	/	ком	1	1966-2016							31.03. 2022
67	АК ВОЖДОВАЦ АД БЕОГРАД,Војводе Степе 318, БЕОГРАД (АЛАТНИЦА-фиат)	/	1860878000	/	ком	1	1966-2016							31.03. 2022

68	АК ВОЖДОВАЦ АД БЕОГРАД,Војводе Степе 318, БЕОГРАД (АЛАТНИЦА-фиат)	/	2000010500	/	ком	1	1966-2016							31.03. 2022
69	АК ВОЖДОВАЦ АД БЕОГРАД,Војводе Степе 318, БЕОГРАД (АЛАТНИЦА-фиат)	/	2000027600	/	ком	1	1966-2016							31.03. 2022
70	АК ВОЖДОВАЦ АД БЕОГРАД,Војводе Степе 318, БЕОГРАД (АЛАТНИЦА-фиат)	/	1860877000	/	ком	1	1966-2016							31.03. 2022
71	АК ВОЖДОВАЦ АД БЕОГРАД,Војводе Степе 318, БЕОГРАД (АЛАТНИЦА-фиат)	/	2000012300	/	ком	1	1966-2016							31.03. 2022
72	АК ВОЖДОВАЦ АД БЕОГРАД,Војводе Степе 318, БЕОГРАД (АЛАТНИЦА-фиат)	/	1871000900	/	ком	1	1966-2016							31.03. 2022
73	АК ВОЖДОВАЦ АД БЕОГРАД,Војводе Степе 318, БЕОГРАД (АЛАТНИЦА-фиат)	/	1860627000	/	ком	1	1966-2016							31.03. 2022
74	АК ВОЖДОВАЦ АД БЕОГРАД,Војводе Степе 318, БЕОГРАД (АЛАТНИЦА-фиат)	/	1874542000	/	ком	1	1966-2016							31.03. 2022
75	АК ВОЖДОВАЦ АД БЕОГРАД,Војводе Степе 318, БЕОГРАД (АЛАТНИЦА-фиат)	/	2000024300	/	ком	1	1966-2016							31.03. 2022
76	АК ВОЖДОВАЦ АД БЕОГРАД,Војводе Степе 318, БЕОГРАД (АЛАТНИЦА-фиат)	/	2000004200	/	ком	1	1966-2016							31.03. 2022
77	АК ВОЖДОВАЦ АД БЕОГРАД,Војводе Степе 318, БЕОГРАД (АЛАТНИЦА-фиат)	/	1822108000	/	ком	1	1966-2016							31.03. 2022
78	АК ВОЖДОВАЦ АД БЕОГРАД,Војводе Степе 318, БЕОГРАД (АЛАТНИЦА-фиат)	/	1860877000	/	ком	1	1966-2016							31.03. 2022
79	АК ВОЖДОВАЦ АД БЕОГРАД,Војводе Степе 318, БЕОГРАД (АЛАТНИЦА-фиат)	/	1986084000	/	ком	1	1966-2016							31.03. 2022
80	АК ВОЖДОВАЦ АД БЕОГРАД,Војводе Степе 318, БЕОГРАД (АЛАТНИЦА-фиат)	/	1870896800	/	ком	1	1966-2016							31.03. 2022
81	АК ВОЖДОВАЦ АД БЕОГРАД,Војводе Степе 318, БЕОГРАД (АЛАТНИЦА-фиат)	/	1825041000	/	ком	1	1966-2016							31.03. 2022
82	АК ВОЖДОВАЦ АД БЕОГРАД,Војводе Степе 318, БЕОГРАД (АЛАТНИЦА-фиат)	/	1825042000	/	ком	1	1966-2016							31.03. 2022
83	АК ВОЖДОВАЦ АД БЕОГРАД,Војводе Степе 318, БЕОГРАД (АЛАТНИЦА-фиат)	/	1870447001	/	ком	1	1966-2016							31.03. 2022
84	АК ВОЖДОВАЦ АД БЕОГРАД,Војводе Степе 318, БЕОГРАД (АЛАТНИЦА-фиат)	/	2000027700	/	ком	1	1966-2016							31.03. 2022
85	АК ВОЖДОВАЦ АД БЕОГРАД,Војводе Степе 318, БЕОГРАД (АЛАТНИЦА-фиат)	/	1860854001	/	ком	1	1966-2016							31.03. 2022
86	АК ВОЖДОВАЦ АД БЕОГРАД,Војводе Степе 318, БЕОГРАД (АЛАТНИЦА-фиат)	/	1847056000	/	ком	1	1966-2016							31.03. 2022
87	АК ВОЖДОВАЦ АД БЕОГРАД,Војводе Степе 318, БЕОГРАД (АЛАТНИЦА-фиат)	/	2000014200	/	ком	1	1966-2016							31.03. 2022
88	АК ВОЖДОВАЦ АД БЕОГРАД,Војводе Степе 318, БЕОГРАД (АЛАТНИЦА-фиат)	/	1860745100	/	ком	1	1966-2016							31.03. 2022

89	АК ВОЖДОВАЦ АД БЕОГРАД,Војводе Степе 318, БЕОГРАД (АЛАТНИЦА-фиат)	/	2000034500	/	ком	1	1966-2016							31.03. 2022
90	АК ВОЖДОВАЦ АД БЕОГРАД,Војводе Степе 318, БЕОГРАД (АЛАТНИЦА-фиат)	/	1871003400	/	ком	1	1966-2016							31.03. 2022
91	АК ВОЖДОВАЦ АД БЕОГРАД,Војводе Степе 318, БЕОГРАД (АЛАТНИЦА-фиат)	/	2000000100	/	ком	1	1966-2016							31.03. 2022
92	АК ВОЖДОВАЦ АД БЕОГРАД,Војводе Степе 318, БЕОГРАД (АЛАТНИЦА-фиат)	/	2000004300	/	ком	1	1966-2016							31.03. 2022
93	АК ВОЖДОВАЦ АД БЕОГРАД,Војводе Степе 318, БЕОГРАД (АЛАТНИЦА-фиат)	/	2000006300	/	ком	1	1966-2016							31.03. 2022
94	АК ВОЖДОВАЦ АД БЕОГРАД,Војводе Степе 318, БЕОГРАД (АЛАТНИЦА-фиат)	/	1871008600	/	ком	1	1966-2016							31.03. 2022
95	АК ВОЖДОВАЦ АД БЕОГРАД,Војводе Степе 318, БЕОГРАД (АЛАТНИЦА-фиат)	/	870880000	/	ком	1	1966-2016							31.03. 2022
96	АК ВОЖДОВАЦ АД БЕОГРАД,Војводе Степе 318, БЕОГРАД (АЛАТНИЦА-фиат)	/	850083900	/	ком	1	1966-2016							31.03. 2022
97	АК ВОЖДОВАЦ АД БЕОГРАД,Војводе Степе 318, БЕОГРАД (АЛАТНИЦА-фиат)	/	2000014300	/	ком	1	1966-2016							31.03. 2022
98	АК ВОЖДОВАЦ АД БЕОГРАД,Војводе Степе 318, БЕОГРАД (АЛАТНИЦА-фиат)	/	1870734000	/	ком	1	1966-2016							31.03. 2022
99	АК ВОЖДОВАЦ АД БЕОГРАД,Војводе Степе 318, БЕОГРАД (АЛАТНИЦА-фиат)	/	1870797000	/	ком	1	1966-2016							31.03. 2022
100	АК ВОЖДОВАЦ АД БЕОГРАД,Војводе Степе 318, БЕОГРАД (АЛАТНИЦА-фиат)	/	1939603900	/	ком	1	1966-2016							31.03. 2022
101	АК ВОЖДОВАЦ АД БЕОГРАД,Војводе Степе 318, БЕОГРАД (АЛАТНИЦА-фиат)	/	1871002700	/	ком	1	1966-2016							31.03. 2022
102	АК ВОЖДОВАЦ АД БЕОГРАД,Војводе Степе 318, БЕОГРАД (АЛАТНИЦА-фиат)	/	1870886000	/	ком	1	1966-2016							31.03. 2022
103	АК ВОЖДОВАЦ АД БЕОГРАД,Војводе Степе 318, БЕОГРАД (АЛАТНИЦА-фиат)	/	1870752000	/	ком	1	1966-2016							31.03. 2022
104	АК ВОЖДОВАЦ АД БЕОГРАД,Војводе Степе 318, БЕОГРАД (АЛАТНИЦА-фиат)	/	1870897740	/	ком	1	1966-2016							31.03. 2022
105	АК ВОЖДОВАЦ АД БЕОГРАД,Војводе Степе 318, БЕОГРАД (АЛАТНИЦА-фиат)	/	2000000600	/	ком	1	1966-2016							31.03. 2022
106	АК ВОЖДОВАЦ АД БЕОГРАД,Војводе Степе 318, БЕОГРАД (АЛАТНИЦА-фиат)	/	1860790000	/	ком	1	1966-2016							31.03. 2022
107	АК ВОЖДОВАЦ АД БЕОГРАД,Војводе Степе 318, БЕОГРАД (АЛАТНИЦА-фиат)	/	1860893000	/	ком	1	1966-2016							31.03. 2022
108	АК ВОЖДОВАЦ АД БЕОГРАД,Војводе Степе 318, БЕОГРАД (АЛАТНИЦА-фиат)	/	1860992000	/	ком	1	1966-2016							31.03. 2022
109	АК ВОЖДОВАЦ АД БЕОГРАД,Војводе Степе 318, БЕОГРАД (АЛАТНИЦА-фиат)	/	1860790000	/	ком	1	1966-2016							31.03. 2022

110	АК ВОЖДОВАЦ АД БЕОГРАД,Војводе Степе 318, БЕОГРАД (АЛАТНИЦА-фиат)	/	1860893000	/	ком	1	1966-2016							31.03. 2022
111	АК ВОЖДОВАЦ АД БЕОГРАД,Војводе Степе 318, БЕОГРАД (АЛАТНИЦА-фиат)	/	2000023100	/	ком	1	1966-2016							31.03. 2022
112	АК ВОЖДОВАЦ АД БЕОГРАД,Војводе Степе 318, БЕОГРАД (АЛАТНИЦА-фиат)	/	1860988000	/	ком	1	1966-2016							31.03. 2022
113	АК ВОЖДОВАЦ АД БЕОГРАД,Војводе Степе 318, БЕОГРАД (АЛАТНИЦА-фиат)	/	2000001400	/	ком	1	1966-2016							31.03. 2022
114	АК ВОЖДОВАЦ АД БЕОГРАД,Војводе Степе 318, БЕОГРАД (АЛАТНИЦА-фиат)	/	2000000900	/	ком	1	1966-2016							31.03. 2022
115	АК ВОЖДОВАЦ АД БЕОГРАД,Војводе Степе 318, БЕОГРАД (АЛАТНИЦА-фиат)	/	1875055000	/	ком	1	1966-2016							31.03. 2022
116	АК ВОЖДОВАЦ АД БЕОГРАД,Војводе Степе 318, БЕОГРАД (АЛАТНИЦА-фиат)	/	1860745300	/	ком	1	1966-2016							31.03. 2022
117	АК ВОЖДОВАЦ АД БЕОГРАД,Војводе Степе 318, БЕОГРАД (АЛАТНИЦА-фиат)	/	1870900500	/	ком	1	1966-2016							31.03. 2022
118	АК ВОЖДОВАЦ АД БЕОГРАД,Војводе Степе 318, БЕОГРАД (АЛАТНИЦА-фиат)	/	2000002900	/	ком	1	1966-2016							31.03. 2022
119	АК ВОЖДОВАЦ АД БЕОГРАД,Војводе Степе 318, БЕОГРАД (АЛАТНИЦА-фиат)	/	1870851000	/	ком	1	1966-2016							31.03. 2022
120	АК ВОЖДОВАЦ АД БЕОГРАД,Војводе Степе 318, БЕОГРАД (АЛАТНИЦА-фиат)	/	2000024500	/	ком	1	1966-2016							31.03. 2022
121	АК ВОЖДОВАЦ АД БЕОГРАД,Војводе Степе 318, БЕОГРАД (АЛАТНИЦА-фиат)	/	1870791000	/	ком	1	1966-2016							31.03. 2022
122	АК ВОЖДОВАЦ АД БЕОГРАД,Војводе Степе 318, БЕОГРАД (АЛАТНИЦА-фиат)	/	1806613000	/	ком	1	1966-2016							31.03. 2022
123	АК ВОЖДОВАЦ АД БЕОГРАД,Војводе Степе 318, БЕОГРАД (АЛАТНИЦА-фиат)	/	1870665000	/	ком	1	1966-2016							31.03. 2022
124	АК ВОЖДОВАЦ АД БЕОГРАД,Војводе Степе 318, БЕОГРАД (АЛАТНИЦА-фиат)	/	2000002600	/	ком	1	1966-2016							31.03. 2022
125	АК ВОЖДОВАЦ АД БЕОГРАД,Војводе Степе 318, БЕОГРАД (АЛАТНИЦА-фиат)	/	1860831000	/	ком	1	1966-2016							31.03. 2022
126	АК ВОЖДОВАЦ АД БЕОГРАД,Војводе Степе 318, БЕОГРАД (АЛАТНИЦА-фиат)	/	2000017700	/	ком	1	1966-2016							31.03. 2022
127	АК ВОЖДОВАЦ АД БЕОГРАД,Војводе Степе 318, БЕОГРАД (АЛАТНИЦА-фиат)	/	2000012160	/	ком	1	1966-2016							31.03. 2022
128	АК ВОЖДОВАЦ АД БЕОГРАД,Војводе Степе 318, БЕОГРАД (АЛАТНИЦА-фиат)	/	1875059000	/	ком	1	1966-2016							31.03. 2022
129	АК ВОЖДОВАЦ АД БЕОГРАД,Војводе Степе 318, БЕОГРАД (АЛАТНИЦА-фиат)	/	2000075000	/	ком	1	1966-2016							31.03. 2022
130	АК ВОЖДОВАЦ АД БЕОГРАД,Војводе Степе 318, БЕОГРАД (АЛАТНИЦА-фиат)	/	1870811001	/	ком	1	1966-2016							31.03. 2022

131	АК ВОЖДОВАЦ АД БЕОГРАД,Војводе Степе 318, БЕОГРАД (АЛАТНИЦА-фиат)	/	2900025500	/	ком	1	1966-2016							31.03. 2022
132	АК ВОЖДОВАЦ АД БЕОГРАД,Војводе Степе 318, БЕОГРАД (АЛАТНИЦА-фиат)	/	1871003000	/	ком	1	1966-2016							31.03. 2022
133	АК ВОЖДОВАЦ АД БЕОГРАД,Војводе Степе 318, БЕОГРАД (АЛАТНИЦА-фиат)	/	2000031500	/	ком	1	1966-2016							31.03. 2022
134	АК ВОЖДОВАЦ АД БЕОГРАД,Војводе Степе 318, БЕОГРАД (АЛАТНИЦА-фиат)	/	1870739000	/	ком	1	1966-2016							31.03. 2022
135	АК ВОЖДОВАЦ АД БЕОГРАД,Војводе Степе 318, БЕОГРАД (АЛАТНИЦА-фиат)	/	2000003500	/	ком	1	1966-2016							31.03. 2022
136	АК ВОЖДОВАЦ АД БЕОГРАД,Војводе Степе 318, БЕОГРАД (АЛАТНИЦА-фиат)	/	1871007600	/	ком	1	1966-2016							31.03. 2022
137	АК ВОЖДОВАЦ АД БЕОГРАД,Војводе Степе 318, БЕОГРАД (АЛАТНИЦА-фиат)	/	2000012400	/	ком	1	1966-2016							31.03. 2022
138	АК ВОЖДОВАЦ АД БЕОГРАД,Војводе Степе 318, БЕОГРАД (АЛАТНИЦА-фиат)	/	1870718000	/	ком	1	1966-2016							31.03. 2022
139	АК ВОЖДОВАЦ АД БЕОГРАД,Војводе Степе 318, БЕОГРАД (АЛАТНИЦА-фиат)	/	1860788001	/	ком	1	1966-2016							31.03. 2022
140	АК ВОЖДОВАЦ АД БЕОГРАД,Војводе Степе 318, БЕОГРАД (АЛАТНИЦА-фиат)	/	1860905010	/	ком	1	1966-2016							31.03. 2022
141	АК ВОЖДОВАЦ АД БЕОГРАД,Војводе Степе 318, БЕОГРАД (АЛАТНИЦА-фиат)	/	1870645000	/	ком	1	1966-2016							31.03. 2022
142	АК ВОЖДОВАЦ АД БЕОГРАД,Војводе Степе 318, БЕОГРАД (АЛАТНИЦА-фиат)	/	2000028500	/	ком	1	1966-2016							31.03. 2022
143	АК ВОЖДОВАЦ АД БЕОГРАД,Војводе Степе 318, БЕОГРАД (АЛАТНИЦА-фиат)	/	1857020000	/	ком	1	1966-2016							31.03. 2022
144	АК ВОЖДОВАЦ АД БЕОГРАД,Војводе Степе 318, БЕОГРАД (АЛАТНИЦА-фиат)	/	2000007000	/	ком	1	1966-2016							31.03. 2022
145	АК ВОЖДОВАЦ АД БЕОГРАД,Војводе Степе 318, БЕОГРАД (АЛАТНИЦА-фиат)	/	2000026900	/	ком	1	1966-2016							31.03. 2022
146	АК ВОЖДОВАЦ АД БЕОГРАД,Војводе Степе 318, БЕОГРАД (АЛАТНИЦА-фиат)	/	1895887001	/	ком	1	1966-2016							31.03. 2022
147	АК ВОЖДОВАЦ АД БЕОГРАД,Војводе Степе 318, БЕОГРАД (АЛАТНИЦА-фиат)	/	1871000200	/	ком	1	1966-2016							31.03. 2022
148	АК ВОЖДОВАЦ АД БЕОГРАД,Војводе Степе 318, БЕОГРАД (АЛАТНИЦА-фиат)	/	1870896900	/	ком	1	1966-2016							31.03. 2022
149	АК ВОЖДОВАЦ АД БЕОГРАД,Војводе Степе 318, БЕОГРАД (АЛАТНИЦА-фиат)	/	1860834001	/	ком	1	1966-2016							31.03. 2022
150	АК ВОЖДОВАЦ АД БЕОГРАД,Војводе Степе 318, БЕОГРАД (АЛАТНИЦА-фиат)	/	2000000900	/	ком	1	1966-2016							31.03. 2022
151	АК ВОЖДОВАЦ АД БЕОГРАД,Војводе Степе 318, БЕОГРАД (АЛАТНИЦА-фиат)	/	1847014000	/	ком	1	1966-2016							31.03. 2022

152	АК ВОЖДОВАЦ АД БЕОГРАД,Војводе Степе 318, БЕОГРАД (АЛАТНИЦА-фиат)	/	1871002800	/	ком	1	1966-2016							31.03. 2022
153	АК ВОЖДОВАЦ АД БЕОГРАД,Војводе Степе 318, БЕОГРАД (РЕСТЛО-РАФОВИ)	/	2000004000	/	ком	1	1966-2016							31.03. 2022
154	АК ВОЖДОВАЦ АД БЕОГРАД,Војводе Степе 318, БЕОГРАД (РЕСТЛО-РАФОВИ)	/	200.12	/	ком	1	1966-2016							31.03. 2022
155	АК ВОЖДОВАЦ АД БЕОГРАД,Војводе Степе 318, БЕОГРАД (РЕСТЛО-РАФОВИ)	/	2000018600	/	ком	1	1966-2016							31.03. 2022
156	АК ВОЖДОВАЦ АД БЕОГРАД,Војводе Степе 318, БЕОГРАД (РЕСТЛО-РАФОВИ)	/	1806369000	/	ком	1	1966-2016							31.03. 2022
157	АК ВОЖДОВАЦ АД БЕОГРАД,Војводе Степе 318, БЕОГРАД (РЕСТЛО-РАФОВИ)	/	1806390000	/	ком	1	1966-2016							31.03. 2022
158	АК ВОЖДОВАЦ АД БЕОГРАД,Војводе Степе 318, БЕОГРАД (РЕСТЛО-РАФОВИ)	/	1806358000	/	ком	1	1966-2016							31.03. 2022
159	АК ВОЖДОВАЦ АД БЕОГРАД,Војводе Степе 318, БЕОГРАД (РЕСТЛО-РАФОВИ)	/	1806337000	/	ком	1	1966-2016							31.03. 2022
160	АК ВОЖДОВАЦ АД БЕОГРАД,Војводе Степе 318, БЕОГРАД (РЕСТЛО-РАФОВИ)	/	3781083000	/	ком	1	1966-2016							31.03. 2022
161	АК ВОЖДОВАЦ АД БЕОГРАД,Војводе Степе 318, БЕОГРАД (РЕСТЛО-РАФОВИ)	/	2037546800	/	ком	1	1966-2016							31.03. 2022
162	АК ВОЖДОВАЦ АД БЕОГРАД,Војводе Степе 318, БЕОГРАД (РЕСТЛО-РАФОВИ)	/	1806389000	/	ком	1	1966-2016							31.03. 2022
163	АК ВОЖДОВАЦ АД БЕОГРАД,Војводе Степе 318, БЕОГРАД (РЕСТЛО-РАФОВИ)	/	9647136000	/	ком	1	1966-2016							31.03. 2022
164	АК ВОЖДОВАЦ АД БЕОГРАД,Војводе Степе 318, БЕОГРАД (РЕСТЛО-РАФОВИ)	/	166 2600007700	/	ком	1	1966-2016							31.03. 2022
165	АК ВОЖДОВАЦ АД БЕОГРАД,Војводе Степе 318, БЕОГРАД (РИВАЛ)	/	Speciialni alat Rival	/	ком		1966-2016							31.03. 2022
166	АК ВОЖДОВАЦ АД БЕОГРАД,Војводе Степе 318, БЕОГРАД (РИВАЛ)	/	93970317	/	ком	1	1966-2016							31.03. 2022
167	АК ВОЖДОВАЦ АД БЕОГРАД,Војводе Степе 318, БЕОГРАД (РИВАЛ)	/	4006/1	/	ком	1	1966-2016							31.03. 2022
168	АК ВОЖДОВАЦ АД БЕОГРАД,Војводе Степе 318, БЕОГРАД (РИВАЛ)	/	247074	/	ком	1	1966-2016							31.03. 2022
169	АК ВОЖДОВАЦ АД БЕОГРАД,Војводе Степе 318, БЕОГРАД (РИВАЛ)	/	374022/1	/	ком	1	1966-2016							31.03. 2022
170	АК ВОЖДОВАЦ АД БЕОГРАД,Војводе Степе 318, БЕОГРАД (РИВАЛ)	/	374294/1	/	ком	1	1966-2016							31.03. 2022
171	АК ВОЖДОВАЦ АД БЕОГРАД,Војводе Степе 318, БЕОГРАД (РИВАЛ)	/	365160	/	ком	1	1966-2016							31.03. 2022
172	АК ВОЖДОВАЦ АД БЕОГРАД,Војводе Степе 318, БЕОГРАД (РИВАЛ)	/	3700061	/	ком	1	1966-2016							31.03. 2022
173	АК ВОЖДОВАЦ АД БЕОГРАД,Војводе Степе 318, БЕОГРАД (РИВАЛ)	/	360309	/	ком	1	1966-2016							31.03. 2022
174	АК ВОЖДОВАЦ АД БЕОГРАД,Војводе Степе 318, БЕОГРАД (РИВАЛ)	/	370366	/	ком	1	1966-2016							31.03. 2022
175	АК ВОЖДОВАЦ АД БЕОГРАД,Војводе Степе 318, БЕОГРАД (РИВАЛ)	/	360608	/	ком	1	1966-2016							31.03. 2022

176	АК ВОЖДОВАЦ АД БЕОГРАД,Војводе Степе 318, БЕОГРАД (РЕНО)	/	153600	/	ком	1	1966-2016							31.03. 2022
177	АК ВОЖДОВАЦ АД БЕОГРАД,Војводе Степе 318, БЕОГРАД (РЕНО)	/	n.140115	/	ком	1	1966-2016							31.03. 2022
178	АК ВОЖДОВАЦ АД БЕОГРАД,Војводе Степе 318, БЕОГРАД (РЕНО)	/	61904a	/	ком	1	1966-2016							31.03. 2022
179	АК ВОЖДОВАЦ АД БЕОГРАД,Војводе Степе 318, БЕОГРАД (РЕНО)	/	7711381766	/	ком	1	1966-2016							31.03. 2022
180	АК ВОЖДОВАЦ АД БЕОГРАД,Војводе Степе 318, БЕОГРАД (РЕНО)	/	mot 1329	/	ком	1	1966-2016							31.03. 2022
181	АК ВОЖДОВАЦ АД БЕОГРАД,Војводе Степе 318, БЕОГРАД (РЕНО)	/	133000	/	ком	1	1966-2016							31.03. 2022
182	АК ВОЖДОВАЦ АД БЕОГРАД,Војводе Степе 318, БЕОГРАД (РЕНО)	/	7711381919	/	ком	1	1966-2016							31.03. 2022
183	АК ВОЖДОВАЦ АД БЕОГРАД,Војводе Степе 318, БЕОГРАД (РЕНО)	/	117000	/	ком	1	1966-2016							31.03. 2022
184	АК ВОЖДОВАЦ АД БЕОГРАД,Војводе Степе 318, БЕОГРАД (РЕНО)	/	166300	/	ком	1	1966-2016							31.03. 2022
185	АК ВОЖДОВАЦ АД БЕОГРАД,Војводе Степе 318, БЕОГРАД (РЕНО)	/	25101	/	ком	1	1966-2016							31.03. 2022
186	АК ВОЖДОВАЦ АД БЕОГРАД,Војводе Степе 318, БЕОГРАД (РЕНО)	/	7711223420uv	/	ком	1	1966-2016							31.03. 2022
187	АК ВОЖДОВАЦ АД БЕОГРАД,Војводе Степе 318, БЕОГРАД (РЕНО)	/	136200	/	ком	1	1966-2016							31.03. 2022
188	АК ВОЖДОВАЦ АД БЕОГРАД,Војводе Степе 318, БЕОГРАД (РЕНО)	/	7711381918	/	ком	1	1966-2016							31.03. 2022
189	АК ВОЖДОВАЦ АД БЕОГРАД,Војводе Степе 318, БЕОГРАД (РЕНО)	/	167600	/	ком	1	1966-2016							31.03. 2022
190	АК ВОЖДОВАЦ АД БЕОГРАД,Војводе Степе 318, БЕОГРАД (РЕНО)	/	166600	/	ком	1	1966-2016							31.03. 2022
191	АК ВОЖДОВАЦ АД БЕОГРАД,Војводе Степе 318, БЕОГРАД (РЕНО)	/	141300	/	ком	1	1966-2016							31.03. 2022
192	АК ВОЖДОВАЦ АД БЕОГРАД,Војводе Степе 318, БЕОГРАД (РЕНО)	/	130600	/	ком	1	1966-2016							31.03. 2022
193	АК ВОЖДОВАЦ АД БЕОГРАД,Војводе Степе 318, БЕОГРАД (РЕНО)	/	149200	/	ком	1	1966-2016							31.03. 2022
194	АК ВОЖДОВАЦ АД БЕОГРАД,Војводе Степе 318, БЕОГРАД (РЕНО)	/	7711381780	/	ком	1	1966-2016							31.03. 2022
195	АК ВОЖДОВАЦ АД БЕОГРАД,Војводе Степе 318, БЕОГРАД (РЕНО)	/	165400	/	ком	1	1966-2016							31.03. 2022
196	АК ВОЖДОВАЦ АД БЕОГРАД,Војводе Степе 318, БЕОГРАД (РЕНО)	/	47600	/	ком	1	1966-2016							31.03. 2022
197	АК ВОЖДОВАЦ АД БЕОГРАД,Војводе Степе 318, БЕОГРАД (РЕНО)	/	163900	/	ком	1	1966-2016							31.03. 2022
198	АК ВОЖДОВАЦ АД БЕОГРАД,Војводе Степе 318, БЕОГРАД (РЕНО)	/	149100	/	ком	1	1966-2016							31.03. 2022
199	АК ВОЖДОВАЦ АД БЕОГРАД,Војводе Степе 318, БЕОГРАД (РЕНО)	/	143000	/	ком	1	1966-2016							31.03. 2022
200	АК ВОЖДОВАЦ АД БЕОГРАД,Војводе Степе 318, БЕОГРАД (РЕНО)	/	7711381923	/	ком	1	1966-2016							31.03. 2022
201	АК ВОЖДОВАЦ АД БЕОГРАД,Војводе Степе 318, БЕОГРАД (РЕНО)	/	7711381923	/	ком	1	1966-2016							31.03. 2022
202	АК ВОЖДОВАЦ АД БЕОГРАД,Војводе Степе 318, БЕОГРАД (РЕНО)	/	59102	/	ком	1	1966-2016							31.03. 2022

203	АК ВОЖДОВАЦ АД БЕОГРАД,Војводе Степе 318, БЕОГРАД (РЕНО)	/	7711381926	/	ком	1	1966-2016							31.03. 2022
204	АК ВОЖДОВАЦ АД БЕОГРАД,Војводе Степе 318, БЕОГРАД (РЕНО)	/	164900	/	ком	1	1966-2016							31.03. 2022
205	АК ВОЖДОВАЦ АД БЕОГРАД,Војводе Степе 318, БЕОГРАД (РЕНО)	/	153700	/	ком	1	1966-2016							31.03. 2022
206	АК ВОЖДОВАЦ АД БЕОГРАД,Војводе Степе 318, БЕОГРАД (РЕНО)	/	103400	/	ком	1	1966-2016							31.03. 2022
207	АК ВОЖДОВАЦ АД БЕОГРАД,Војводе Степе 318, БЕОГРАД (РЕНО)	/	83606	/	ком	1	1966-2016							31.03. 2022
208	АК ВОЖДОВАЦ АД БЕОГРАД,Војводе Степе 318, БЕОГРАД (РЕНО)	/	149600	/	ком	2	1966-2016							31.03. 2022
209	АК ВОЖДОВАЦ АД БЕОГРАД,Војводе Степе 318, БЕОГРАД (РЕНО)	/	153400	/	ком	1	1966-2016							31.03. 2022
210	АК ВОЖДОВАЦ АД БЕОГРАД,Војводе Степе 318, БЕОГРАД (РЕНО)	/	7711381969	/	ком	1	1966-2016							31.03. 2022
211	АК ВОЖДОВАЦ АД БЕОГРАД,Војводе Степе 318, БЕОГРАД (РЕНО)	/	7711381732	/	ком	1	1966-2016							31.03. 2022
212	АК ВОЖДОВАЦ АД БЕОГРАД,Војводе Степе 318, БЕОГРАД (РЕНО)	/	771 13 81961 set	/	ком	1	1966-2016							31.03. 2022
213	АК ВОЖДОВАЦ АД БЕОГРАД,Војводе Степе 318, БЕОГРАД (РЕНО)	/	7711381838 set	/	ком	1	1966-2016							31.03. 2022
214	АК ВОЖДОВАЦ АД БЕОГРАД,Војводе Степе 318, БЕОГРАД (РЕНО)	/	7711381840 set	/	ком	1	1966-2016							31.03. 2022
215	АК ВОЖДОВАЦ АД БЕОГРАД,Војводе Степе 318, БЕОГРАД (РЕНО)	/	7711223715uv set	/	ком	1	1966-2016							31.03. 2022
216	АК ВОЖДОВАЦ АД БЕОГРАД,Војводе Степе 318, БЕОГРАД (РЕНО)	/	771 13 8181 7 set	/	ком	1	1966-2016							31.03. 2022
217	АК ВОЖДОВАЦ АД БЕОГРАД,Војводе Степе 318, БЕОГРАД (РЕНО)	/	7711381771 set	/	ком	1	1966-2016							31.03. 2022
218	АК ВОЖДОВАЦ АД БЕОГРАД,Војводе Степе 318, БЕОГРАД (РЕНО)	/	0000165300 set	/	ком	1	1966-2016							31.03. 2022
219	АК ВОЖДОВАЦ АД БЕОГРАД,Војводе Степе 318, БЕОГРАД (РЕНО)	/	0000149001 set	/	ком	1	1966-2016							31.03. 2022
220	АК ВОЖДОВАЦ АД БЕОГРАД,Војводе Степе 318, БЕОГРАД (РЕНО)	/	0000149301 set	/	ком	1	1966-2016							31.03. 2022
221	АК ВОЖДОВАЦ АД БЕОГРАД,Војводе Степе 318, БЕОГРАД (РЕНО)	/	7711238 gotuv 1 set	/	ком	1	1966-2016							31.03. 2022
222	АК ВОЖДОВАЦ АД БЕОГРАД,Војводе Степе 318, БЕОГРАД (РЕНО)	/	0000151200 set	/	ком	1	1966-2016							31.03. 2022
223	АК ВОЖДОВАЦ АД БЕОГРАД,Војводе Степе 318, БЕОГРАД (РЕНО)	/	7711381960	/	ком	1	1966-2016							31.03. 2022
224	АК ВОЖДОВАЦ АД БЕОГРАД,Војводе Степе 318, БЕОГРАД (РЕНО)	/	131104	/	ком	1	1966-2016							31.03. 2022
225	АК ВОЖДОВАЦ АД БЕОГРАД,Војводе Степе 318, БЕОГРАД (РЕНО)	/	85601	/	ком	1	1966-2016							31.03. 2022
226	АК ВОЖДОВАЦ АД БЕОГРАД,Војводе Степе 318, БЕОГРАД (РЕНО)	/	149001	/	ком	1	1966-2016							31.03. 2022
227	АК ВОЖДОВАЦ АД БЕОГРАД,Војводе Степе 318, БЕОГРАД (РЕНО)	/	113100	/	ком	1	1966-2016							31.03. 2022
228	АК ВОЖДОВАЦ АД БЕОГРАД,Војводе Степе 318, БЕОГРАД (РЕНО)	/	0000 13 1 1 02 set	/	ком	1	1966-2016							31.03. 2022
229	АК ВОЖДОВАЦ АД БЕОГРАД,Војводе Степе 318, БЕОГРАД (РЕНО)	/	148800	/	ком	1	1966-2016							31.03. 2022
230	АК ВОЖДОВАЦ АД БЕОГРАД,Војводе Степе 318, БЕОГРАД (РЕНО)	/	168900	/	ком	1	1966-2016							31.03. 2022

231	АК ВОЖДОВАЦ АД БЕОГРАД,Војводе Степе 318, БЕОГРАД (РЕНО)	/	148700	/	ком	1	1966-2016							31.03. 2022
232	АК ВОЖДОВАЦ АД БЕОГРАД,Војводе Степе 318, БЕОГРАД (РЕНО)	/	94900	/	ком	1	1966-2016							31.03. 2022
233	АК ВОЖДОВАЦ АД БЕОГРАД,Војводе Степе 318, БЕОГРАД (РЕНО)	/	105003	/	ком	1	1966-2016							31.03. 2022
234	АК ВОЖДОВАЦ АД БЕОГРАД,Војводе Степе 318, БЕОГРАД (РЕНО)	/	153500	/	ком	1	1966-2016							31.03. 2022
235	АК ВОЖДОВАЦ АД БЕОГРАД,Војводе Степе 318, БЕОГРАД (РЕНО)	/	7711454285 set	/	ком	1	1966-2016							31.03. 2022
236	АК ВОЖДОВАЦ АД БЕОГРАД,Војводе Степе 318, БЕОГРАД (РЕНО)	/	148800	/	ком	1	1966-2016							31.03. 2022
237	АК ВОЖДОВАЦ АД БЕОГРАД,Војводе Степе 318, БЕОГРАД (РЕНО)	/	168900	/	ком	1	1966-2016							31.03. 2022
238	АК ВОЖДОВАЦ АД БЕОГРАД,Војводе Степе 318, БЕОГРАД (РЕНО)	/	148700	/	ком	1	1966-2016							31.03. 2022
239	АК ВОЖДОВАЦ АД БЕОГРАД,Војводе Степе 318, БЕОГРАД (РЕНО)	/	94900	/	ком	1	1966-2016							31.03. 2022
240	АК ВОЖДОВАЦ АД БЕОГРАД,Војводе Степе 318, БЕОГРАД (РЕНО)	/	105003	/	ком	1	1966-2016							31.03. 2022
241	АК ВОЖДОВАЦ АД БЕОГРАД,Војводе Степе 318, БЕОГРАД (РЕНО)	/	153500	/	ком	1	1966-2016							31.03. 2022
242	АК ВОЖДОВАЦ АД БЕОГРАД,Војводе Степе 318, БЕОГРАД (РЕНО)	/	7711454285 set	/	ком	1	1966-2016							31.03. 2022
243	АК ВОЖДОВАЦ АД БЕОГРАД,Војводе Степе 318, БЕОГРАД (РЕНО)	/	164800	/	ком	1	1966-2016							31.03. 2022
244	АК ВОЖДОВАЦ АД БЕОГРАД,Војводе Степе 318, БЕОГРАД (РЕНО)	/	108301	/	ком	1	1966-2016							31.03. 2022
245	АК ВОЖДОВАЦ АД БЕОГРАД,Војводе Степе 318, БЕОГРАД (РЕНО)	/	25201	/	ком	1	1966-2016							31.03. 2022
246	АК ВОЖДОВАЦ АД БЕОГРАД,Војводе Степе 318, БЕОГРАД (РЕНО)	/	162 1 1964 set	/	ком	1	1966-2016							31.03. 2022
247	АК ВОЖДОВАЦ АД БЕОГРАД,Војводе Степе 318, БЕОГРАД (РЕНО)	/	143000	/	ком	1	1966-2016							31.03. 2022
248	АК ВОЖДОВАЦ АД БЕОГРАД,Војводе Степе 318, БЕОГРАД (РЕНО)	/	165200	/	ком	1	1966-2016							31.03. 2022
249	АК ВОЖДОВАЦ АД БЕОГРАД,Војводе Степе 318, БЕОГРАД (РЕНО)	/	7711381717	/	ком	1	1966-2016							31.03. 2022
250	АК ВОЖДОВАЦ АД БЕОГРАД,Војводе Степе 318, БЕОГРАД (РЕНО)	/	7711381984	/	ком	1	1966-2016							31.03. 2022
251	АК ВОЖДОВАЦ АД БЕОГРАД,Војводе Степе 318, БЕОГРАД (РЕНО)	/	7711381970	/	ком	1	1966-2016							31.03. 2022
252	АК ВОЖДОВАЦ АД БЕОГРАД,Војводе Степе 318, БЕОГРАД (РЕНО)	/	153400	/	ком	1	1966-2016							31.03. 2022
253	АК ВОЖДОВАЦ АД БЕОГРАД,Војводе Степе 318, БЕОГРАД (РЕНО)	/	7711381930	/	ком	1	1966-2016							31.03. 2022
254	АК ВОЖДОВАЦ АД БЕОГРАД,Војводе Степе 318, БЕОГРАД (РЕНО)	/	126500	/	ком	1	1966-2016							31.03. 2022
255	АК ВОЖДОВАЦ АД БЕОГРАД,Војводе Степе 318, БЕОГРАД (РЕНО)	/	126501	/	ком	1	1966-2016							31.03. 2022
256	АК ВОЖДОВАЦ АД БЕОГРАД,Војводе Степе 318, БЕОГРАД (РЕНО)	/	148900	/	ком	1	1966-2016							31.03. 2022
257	АК ВОЖДОВАЦ АД БЕОГРАД,Војводе Степе 318, БЕОГРАД (РЕНО)	/	152000	/	ком	1	1966-2016							31.03. 2022
258	АК ВОЖДОВАЦ АД БЕОГРАД,Војводе Степе 318, БЕОГРАД (РЕНО)	/	168500	/	ком	1	1966-2016							31.03. 2022

259	АК ВОЖДОВАЦ АД БЕОГРАД,Војводе Степе 318, БЕОГРАД (РЕНО)	/	152600	/	ком	1	1966-2016							31.03. 2022
260	АК ВОЖДОВАЦ АД БЕОГРАД,Војводе Степе 318, БЕОГРАД (РЕНО)	/	86100	/	ком	1	1966-2016							31.03. 2022
261	АК ВОЖДОВАЦ АД БЕОГРАД,Војводе Степе 318, БЕОГРАД (РЕНО)	/	168700	/	ком	1	1966-2016							31.03. 2022
262	АК ВОЖДОВАЦ АД БЕОГРАД,Војводе Степе 318, БЕОГРАД (РЕНО)	/	7711381773	/	ком	1	1966-2016							31.03. 2022
263	АК ВОЖДОВАЦ АД БЕОГРАД,Војводе Степе 318, БЕОГРАД (РЕНО)	/	0000 151600 set	/	ком	1	1966-2016							31.03. 2022
264	АК ВОЖДОВАЦ АД БЕОГРАД,Војводе Степе 318, БЕОГРАД (РЕНО)	/	0000166800 set	/	ком	1	1966-2016							31.03. 2022
265	АК ВОЖДОВАЦ АД БЕОГРАД,Војводе Степе 318, БЕОГРАД (РЕНО)	/	0000152200 set	/	ком	1	1966-2016							31.03. 2022
266	АК ВОЖДОВАЦ АД БЕОГРАД,Војводе Степе 318, БЕОГРАД (РЕНО)	/	159700	/	ком	1	1966-2016							31.03. 2022
267	АК ВОЖДОВАЦ АД БЕОГРАД,Војводе Степе 318, БЕОГРАД (РЕНО)	/	165100	/	ком	1	1966-2016							31.03. 2022
268	АК ВОЖДОВАЦ АД БЕОГРАД,Војводе Степе 318, БЕОГРАД (РЕНО)	/	152503	/	ком	1	1966-2016							31.03. 2022
269	АК ВОЖДОВАЦ АД БЕОГРАД,Војводе Степе 318, БЕОГРАД (РЕНО)	/	99601	/	ком	1	1966-2016							31.03. 2022
270	АК ВОЖДОВАЦ АД БЕОГРАД,Војводе Степе 318, БЕОГРАД (РЕНО)	/	7711381953	/	ком	1	1966-2016							31.03. 2022
271	АК ВОЖДОВАЦ АД БЕОГРАД,Војводе Степе 318, БЕОГРАД (РЕНО)	/	153600	/	ком	1	1966-2016							31.03. 2022
272	АК ВОЖДОВАЦ АД БЕОГРАД,Војводе Степе 318, БЕОГРАД (РЕНО)	/	159104	/	ком	1	1966-2016							31.03. 2022
273	АК ВОЖДОВАЦ АД БЕОГРАД,Војводе Степе 318, БЕОГРАД (РЕНО)	/	128101	/	ком	1	1966-2016							31.03. 2022
274	АК ВОЖДОВАЦ АД БЕОГРАД,Војводе Степе 318, БЕОГРАД (РЕНО)	/	7711381933	/	ком	1	1966-2016							31.03. 2022
275	АК ВОЖДОВАЦ АД БЕОГРАД,Војводе Степе 318, БЕОГРАД (РЕНО)	/	7711381880	/	ком	1	1966-2016							31.03. 2022
276	АК ВОЖДОВАЦ АД БЕОГРАД,Војводе Степе 318, БЕОГРАД (РЕНО)	/	7711381835	/	ком	1	1966-2016							31.03. 2022
277	АК ВОЖДОВАЦ АД БЕОГРАД,Војводе Степе 318, БЕОГРАД (РЕНО)	/	105400	/	ком	1	1966-2016							31.03. 2022
278	АК ВОЖДОВАЦ АД БЕОГРАД,Војводе Степе 318, БЕОГРАД (РЕНО)	/	149400	/	ком	1	1966-2016							31.03. 2022
279	АК ВОЖДОВАЦ АД БЕОГРАД,Војводе Степе 318, БЕОГРАД (РЕНО)	/	128001	/	ком	1	1966-2016							31.03. 2022
280	АК ВОЖДОВАЦ АД БЕОГРАД,Војводе Степе 318, БЕОГРАД (РЕНО)	/	7711381947	/	ком	1	1966-2016							31.03. 2022
281	АК ВОЖДОВАЦ АД БЕОГРАД,Војводе Степе 318, БЕОГРАД (РЕНО)	/	116800	/	ком	1	1966-2016							31.03. 2022
282	АК ВОЖДОВАЦ АД БЕОГРАД,Војводе Степе 318, БЕОГРАД (РЕНО)	/	7711381983	/	ком	1	1966-2016							31.03. 2022
283	АК ВОЖДОВАЦ АД БЕОГРАД,Војводе Степе 318, БЕОГРАД (РЕНО)	/	136702	/	ком	1	1966-2016							31.03. 2022
284	АК ВОЖДОВАЦ АД БЕОГРАД,Војводе Степе 318, БЕОГРАД (РЕНО)	/	141401	/	ком	1	1966-2016							31.03. 2022
285	АК ВОЖДОВАЦ АД БЕОГРАД,Војводе Степе 318, БЕОГРАД (РЕНО)	/	159400	/	ком	1	1966-2016							31.03. 2022
286	АК ВОЖДОВАЦ АД БЕОГРАД,Војводе Степе 318, БЕОГРАД (РЕНО)	/	100300	/	ком	1	1966-2016							31.03. 2022

287	АК ВОЖДОВАЦ АД БЕОГРАД,Војводе Степе 318, БЕОГРАД (РЕНО)	/	7711381801	/	ком	1	1966-2016							31.03. 2022
288	АК ВОЖДОВАЦ АД БЕОГРАД,Војводе Степе 318, БЕОГРАД (РЕНО)	/	145400	/	ком	1	1966-2016							31.03. 2022
289	АК ВОЖДОВАЦ АД БЕОГРАД,Војводе Степе 318, БЕОГРАД (РЕНО)	/	7711381941	/	ком	1	1966-2016							31.03. 2022
290	АК ВОЖДОВАЦ АД БЕОГРАД,Војводе Степе 318, БЕОГРАД (РЕНО)	/	7711381955	/	ком	1	1966-2016							31.03. 2022
291	АК ВОЖДОВАЦ АД БЕОГРАД,Војводе Степе 318, БЕОГРАД (РЕНО)	/	7711381985	/	ком	1	1966-2016							31.03. 2022
292	АК ВОЖДОВАЦ АД БЕОГРАД,Војводе Степе 318, БЕОГРАД (РЕНО)	/	7711381964	/	ком	2	1966-2016							31.03. 2022
293	АК ВОЖДОВАЦ АД БЕОГРАД,Војводе Степе 318, БЕОГРАД (РЕНО)	/	1490-01	/	ком	1	1966-2016							31.03. 2022
294	АК ВОЖДОВАЦ АД БЕОГРАД,Војводе Степе 318, БЕОГРАД (РЕНО)	/	R 0000131 106	/	ком	1	1966-2016							31.03. 2022
295	АК ВОЖДОВАЦ АД БЕОГРАД,Војводе Степе 318, БЕОГРАД (РЕНО)	/	7711381957	/	ком	1	1966-2016							31.03. 2022
296	АК ВОЖДОВАЦ АД БЕОГРАД,Војводе Степе 318, БЕОГРАД (РЕНО)	/	154800	/	ком	1	1966-2016							31.03. 2022
297	АК ВОЖДОВАЦ АД БЕОГРАД,Војводе Степе 318, БЕОГРАД (РЕНО)	/	160400	/	ком	1	1966-2016							31.03. 2022
298	АК ВОЖДОВАЦ АД БЕОГРАД,Војводе Степе 318, БЕОГРАД (РЕНО)	/	153700	/	ком	1	1966-2016							31.03. 2022
299	АК ВОЖДОВАЦ АД БЕОГРАД,Војводе Степе 318, БЕОГРАД (РЕНО)	/	165000	/	ком	1	1966-2016							31.03. 2022
300	АК ВОЖДОВАЦ АД БЕОГРАД,Војводе Степе 318, БЕОГРАД (РЕНО)	/	7711381872	/	ком	1	1966-2016							31.03. 2022
301	АК ВОЖДОВАЦ АД БЕОГРАД,Војводе Степе 318, БЕОГРАД (РЕНО)	/	105004	/	ком	1	1966-2016							31.03. 2022
302	АК ВОЖДОВАЦ АД БЕОГРАД,Војводе Степе 318, БЕОГРАД (РЕСТРЛО-РАФОВИ)	/	Alat za ventile Fiat u setu	/	ком	2	1966-2016	900	2.400,00	88,00	4	**576,00**	**4,89**	31.03. 2022
303	АК ВОЖДОВАЦ АД БЕОГРАД,Војводе Степе 318, БЕОГРАД (РЕСТРЛО-РАФОВИ)	/	2000007600 Komplet za zadnji trap (kutija i konstrukcija)	/	ком	1	1966-2016	2300	18.000,00	88,00	4	**2.160,00**	**18,34**	31.03. 2022
304	АК ВОЖДОВАЦ АД БЕОГРАД,Војводе Степе 318, БЕОГРАД (РЕСТРЛО-РАФОВИ)	/	167 Kofer - kaЬlovi za dijagnostiku	/	ком	1	1966-2016	1000	8.000,00	88,00	4	**960,00**	**8,15**	31.03. 2022
305	АК ВОЖДОВАЦ АД БЕОГРАД,Војводе Степе 318, БЕОГРАД (АЛАТНИЦА- орман сиви први десно)	/	Pistolji za špricanje za kompresor	/	ком	5	1966-2016	900	2.200,00	88,00	4	**1.320,00**	**11,21**	31.03. 2022
306	АК ВОЖДОВАЦ АД БЕОГРАД,Војводе Степе 318, БЕОГРАД (АЛАТНИЦА- орман сиви први десно)	/	Pistolji za izduvavanie prašine	/	ком	2	1966-2016	200	1.800,00	88,00	4	**432,00**	**3,67**	31.03. 2022
307	АК ВОЖДОВАЦ АД БЕОГРАД,Војводе Степе 318, БЕОГРАД (АЛАТНИЦА- орман сиви први десно)	/	Polir za kompresor	/	ком	1	1966-2016	600	3.000,00	88,00	4	**360,00**	**3,06**	31.03. 2022
308	АК ВОЖДОВАЦ АД БЕОГРАД,Војводе Степе 318, БЕОГРАД (АЛАТНИЦА- орман сиви први десно)	/	Mala rašpa rucna	/	ком	1	1966-2016	300	2.000,00	88,00	4	**240,00**	**2,04**	31.03. 2022
309	АК ВОЖДОВАЦ АД БЕОГРАД,Војводе Степе 318, БЕОГРАД (АЛАТНИЦА- орман сиви први десно)	/	Limarska kuka	/	ком	3	1966-2016	200	2.000,00	88,00	4	**720,00**	**6,11**	31.03. 2022

310	АК ВОЖДОВАЦ АД БЕОГРАД,Војводе Степе 318, БЕОГРАД (АЛАТНИЦА- орман сиви први десно)	/	Set za reparaciiu 26935	/	ком	1	1966-2016	100	850,00	88,00	4	**102,00**	**0,87**	31.03. 2022
311	АК ВОЖДОВАЦ АД БЕОГРАД,Војводе Степе 318, БЕОГРАД (АЛАТНИЦА- орман сиви први десно)	/	Lonce pistolja za špricanje	/	ком	2	1966-2016	40	300,00	88,00	4	**72,00**	**0,61**	31.03. 2022
312	АК ВОЖДОВАЦ АД БЕОГРАД,Војводе Степе 318, БЕОГРАД (АЛАТНИЦА- орман сиви први десно)	/	Pistolj za skidanje punktova Berner	/	ком	1	1966-2016	450	2.500,00	88,00	4	**300,00**	**2,55**	31.03. 2022
313	АК ВОЖДОВАЦ АД БЕОГРАД,Војводе Степе 318, БЕОГРАД (АЛАТНИЦА- орман сиви први десно)	/	Pneumatski nastavak 173770	/	ком	1	1966-2016	22	300,00	88,00	4	**36,00**	**0,31**	31.03. 2022
314	АК ВОЖДОВАЦ АД БЕОГРАД,Војводе Степе 318, БЕОГРАД (АЛАТНИЦА- орман сиви први десно)	/	Pneumatska slajferica	/	ком	1	1966-2016	580	5.600,00	88,00	4	**672,00**	**5,71**	31.03. 2022
315	АК ВОЖДОВАЦ АД БЕОГРАД,Војводе Степе 318, БЕОГРАД (АЛАТНИЦА- орман сиви први десно)	/	Klesta za savijanie sajtni	/	ком	1	1966-2016	100	1.000,00	88,00	4	**120,00**	**1,02**	31.03. 2022
316	АК ВОЖДОВАЦ АД БЕОГРАД,Војводе Степе 318, БЕОГРАД (АЛАТНИЦА- орман сиви први десно)	/	Nastavci za plazmu u kutiji	/	ком	1	1966-2016	300	2.000,00	88,00	4	**240,00**	**2,04**	31.03. 2022
317	АК ВОЖДОВАЦ АД БЕОГРАД,Војводе Степе 318, БЕОГРАД (АЛАТНИЦА- орман сиви први десно)	/	Specijalni cekici (kutija set 4 kom)	/	ком	4	1966-2016	2000	2.500,00	88,00	4	**1.200,00**	**10,19**	31.03. 2022
318	АК ВОЖДОВАЦ АД БЕОГРАД,Војводе Степе 318, БЕОГРАД (АЛАТНИЦА- орман сиви први десно)	/	Set za plazma pistolj sa nastavcima	/	ком	1	1966-2016	1000	8.000,00	88,00	4	**960,00**	**8,15**	31.03. 2022
319	АК ВОЖДОВАЦ АД БЕОГРАД,Војводе Степе 318, БЕОГРАД (АЛАТНИЦА- орман сиви први десно)	/	Brusilica mala Wirth	/	ком	1	1966-2016	300	6.500,00	88,00	4	**780,00**	**6,62**	31.03. 2022
320	АК ВОЖДОВАЦ АД БЕОГРАД,Војводе Степе 318, БЕОГРАД (АЛАТНИЦА- орман сиви први десно)	/	Nastavak za plazmu (90-1342.4)	/	ком	1	1966-2016	250	2.000,00	88,00	4	**240,00**	**2,04**	31.03. 2022
321	АК ВОЖДОВАЦ АД БЕОГРАД,Војводе Степе 318, БЕОГРАД (АЛАТНИЦА- орман сиви први десно)	/	Pep klesta za nitne velika Wirth	/	ком	1	1966-2016	1000	4.500,00	88,00	4	**540,00**	**4,59**	31.03. 2022
322	АК ВОЖДОВАЦ АД БЕОГРАД,Војводе Степе 318, БЕОГРАД (АЛАТНИЦА- орман сиви први десно)	/	lzvlakač	/	ком	1	1966-2016	250	1.500,00	88,00	4	**180,00**	**1,53**	31.03. 2022
323	АК ВОЖДОВАЦ АД БЕОГРАД,Војводе Степе 318, БЕОГРАД (АЛАТНИЦА- орман сиви први десно)	/	Klešta gristcangle dva kraka	/	ком	1	1966-2016	650	1.500,00	88,00	4	**180,00**	**1,53**	31.03. 2022
324	АК ВОЖДОВАЦ АД БЕОГРАД,Војводе Степе 318, БЕОГРАД (АЛАТНИЦА- орман сиви први десно)	/	Radapciger veliki dvokraki	/	ком	1	1966-2016	85	1.500,00	88,00	4	**180,00**	**1,53**	31.03. 2022
325	АК ВОЖДОВАЦ АД БЕОГРАД,Војводе Степе 318, БЕОГРАД (АЛАТНИЦА- орман сиви први десно)	/	Limarska klesta Wirth	/	ком	1	1966-2016	50	1.000,00	88,00	4	**120,00**	**1,02**	31.03. 2022
326	АК ВОЖДОВАЦ АД БЕОГРАД,Војводе Степе 318, БЕОГРАД (АЛАТНИЦА- орман сиви први десно)	/	Prostirka zastita	/	ком	1	1966-2016	200	1.500,00	88,00	4	**180,00**	**1,53**	31.03. 2022
327	АК ВОЖДОВАЦ АД БЕОГРАД,Војводе Степе 318, БЕОГРАД (АЛАТНИЦА- орман сиви први десно)	/	Limarski alat za izvlacenje A TO 130	/	ком	1	1966-2016	1180	8.000,00	88,00	4	**960,00**	**8,15**	31.03. 2022
328	АК ВОЖДОВАЦ АД БЕОГРАД,Војводе Степе 318, БЕОГРАД (АЛАТНИЦА- орман сиви први десно)	/	Limarska hvatalika Selete	/	ком	1	1966-2016	300	1.200,00	88,00	4	**144,00**	**1,22**	31.03. 2022
329	АК ВОЖДОВАЦ АД БЕОГРАД,Војводе Степе 318, БЕОГРАД (АЛАТНИЦА- орман сиви први десно)	/	Limarska kasika 7145833 Wirth	/	ком	1	1966-2016	60	800,00	88,00	4	**96,00**	**0,82**	31.03. 2022

330	АК ВОЖДОВАЦ АД БЕОГРАД,Војводе Степе 318, БЕОГРАД (АЛАТНИЦА- орман сиви први десно)	/	Komplet	/	ком	1	1966-2016	500	1.000,00	88,00	4	**120,00**	**1,02**	31.03. 2022
331	АК ВОЖДОВАЦ АД БЕОГРАД,Војводе Степе 318, БЕОГРАД (АЛАТНИЦА- орман сиви први десно)	/	Pistolj za lepilo dupli	/	ком	1	1966-2016	30	500,00	88,00	4	**60,00**	**0,51**	31.03. 2022
332	АК ВОЖДОВАЦ АД БЕОГРАД,Војводе Степе 318, БЕОГРАД (АЛАТНИЦА- орман сиви први десно)	/	Komplet za izvlacenje set	/	ком	1	1966-2016	2360	8.000,00	88,00	4	**960,00**	**8,15**	31.03. 2022
333	АК ВОЖДОВАЦ АД БЕОГРАД,Војводе Степе 318, БЕОГРАД (АЛАТНИЦА- орман сиви први десно)	/	Limarski karbon	/	ком	3	1966-2016	100	500,00	88,00	4	**180,00**	**1,53**	31.03. 2022
334	АК ВОЖДОВАЦ АД БЕОГРАД,Војводе Степе 318, БЕОГРАД (АЛАТНИЦА- орман сиви први десно)	/	Kolica za karbone	/	ком	1	1966-2016	250	2.000,00	88,00	4	**240,00**	**2,04**	31.03. 2022
335	АК ВОЖДОВАЦ АД БЕОГРАД,Војводе Степе 318, БЕОГРАД (АЛАТНИЦА- орман сиви први десно)	/	Set "Zec" za ispitivanje sistema za hladenje Holet	/	ком	1	1966-2016	986	8.000,00	88,00	4	**960,00**	**8,15**	31.03. 2022
336	АК ВОЖДОВАЦ АД БЕОГРАД,Војводе Степе 318, БЕОГРАД (АЛАТНИЦА- орман сиви први десно)	/	1Lexia - dijagnostika za auto sa kolicima	/	ком	1	1966-2016	1534	12.000,00	88,00	4	**1.440,00**	**12,23**	31.03. 2022
337	АК ВОЖДОВАЦ АД БЕОГРАД,Војводе Степе 318, БЕОГРАД (АЛАТНИЦА- орман сиви први десно)	/	Aparat plazma Telwin	/	ком	1	1966-2016	9440	75.000,00	88,00	4	**9.000,00**	**76,43**	31.03. 2022
338	АК ВОЖДОВАЦ АД БЕОГРАД,Војводе Степе 318, БЕОГРАД (АЛАТНИЦА- орман сиви први десно)	/	Aparat za punjenje klime Ekolo 6730	/	ком	2	1966-2016	25840	165.000,00	88,00	4	**39.600,00**	**336,30**	31.03. 2022
339	АК ВОЖДОВАЦ АД БЕОГРАД,Војводе Степе 318, БЕОГРАД (АЛАТНИЦА- орман сиви први десно)	/	Drzaci motora i menjaca set	/	ком	1	1966-2016	600	4.000,00	88,00	4	**480,00**	**4,08**	31.03. 2022
340	АК ВОЖДОВАЦ АД БЕОГРАД,Војводе Степе 318, БЕОГРАД (АЛАТНИЦА- орман сиви први десно)	/	Kolica za Noru	/	ком	1	1966-2016	1000	2.500,00	88,00	4	**300,00**	**2,55**	31.03. 2022
341	АК ВОЖДОВАЦ АД БЕОГРАД,Војводе Степе 318, БЕОГРАД (АЛАТНИЦА- орман сиви први десно)	/	Selete kolica	/	ком	1	1966-2016	1000	2.500,00	88,00	4	**300,00**	**2,55**	31.03. 2022
342	АК ВОЖДОВАЦ АД БЕОГРАД,Војводе Степе 318, БЕОГРАД (АЛАТНИЦА- орман сиви први десно)	/	Selete Gazela dijagnostika	/	ком	1	1966-2016	3540	45.000,00	88,00	4	**5.400,00**	**45,86**	31.03. 2022
343	АК ВОЖДОВАЦ АД БЕОГРАД,Војводе Степе 318, БЕОГРАД (АЛАТНИЦА- орман сиви први десно)	/	Skill bušilica Tor veca	/	ком	1	1966-2016	1200	9.000,00	88,00	4	**1.080,00**	**9,17**	31.03. 2022
344	АК ВОЖДОВАЦ АД БЕОГРАД,Војводе Степе 318, БЕОГРАД (АЛАТНИЦА- орман сиви први десно)	/	Masina za hoЬlovanje parketa	/	ком	1	1966-2016	2900	20.000,00	88,00	4	**2.400,00**	**20,38**	31.03. 2022
345	АК ВОЖДОВАЦ АД БЕОГРАД,Војводе Степе 318, БЕОГРАД (АЛАТНИЦА- орман сиви први десно)	/	Eksanier - dijagnostika za Fiat	/	ком	1	1966-2016	780	18.500,00	95,00	0	**925,00**	**7,86**	31.03. 2022
346	АК ВОЖДОВАЦ АД БЕОГРАД,Војводе Степе 318, БЕОГРАД (АЛАТНИЦА- орман сиви први десно)	/	Kolica za Eksanier	/	ком	1	1966-2016	1000	3.500,00	88,00	4	**420,00**	**3,57**	31.03. 2022
347	АК ВОЖДОВАЦ АД БЕОГРАД,Војводе Степе 318, БЕОГРАД (АЛАТНИЦА- орман сиви први десно)	/	Set pratecih kaЬlova za Eksanier	/	ком	3	1966-2016	1239	8.000,00	88,00	4	**2.880,00**	**24,46**	31.03. 2022
348	АК ВОЖДОВАЦ АД БЕОГРАД,Војводе Степе 318, БЕОГРАД (АЛАТНИЦА- орман сиви први десно)	/	Kofer APR cink 7711454563 Reno	/	ком	1	1966-2016	1200		88,00	4	**0,00**	**0,00**	31.03. 2022
349	АК ВОЖДОВАЦ АД БЕОГРАД,Војводе Степе 318, БЕОГРАД (АЛАТНИЦА- орман сиви први десно)	/	Celete - aparat punkt sa pratecom opremom	/	ком	1	1966-2016	5500	55.000,00	88,00	4	**6.600,00**	**56,05**	31.03. 2022
350	АК ВОЖДОВАЦ АД БЕОГРАД,Војводе Степе 318, БЕОГРАД (АЛАТНИЦА- орман сиви	/	Metalna kolica	/	ком	1	1966-2016	250	3.000,00	88,00	4	**360,00**	**3,06**	31.03. 2022

	први десно)													
351	АК ВОЖДОВАЦ АД БЕОГРАД,Војводе Степе 318, БЕОГРАД (АЛАТНИЦА- орман сиви први десно)	/	Brusilica velika Bosh	/	ком	1	1966-2016	800	9.500,00	88,00	4	**1.140,00**	**9,68**	31.03. 2022
352	АК ВОЖДОВАЦ АД БЕОГРАД,Војводе Степе 318, БЕОГРАД (АЛАТНИЦА- орман сиви први десно)	/	Mašina za sečenje lima Bosh	/	ком	1	1966-2016	2000	16.000,00	88,00	4	**1.920,00**	**16,31**	31.03. 2022
353	АК ВОЖДОВАЦ АД БЕОГРАД,Војводе Степе 318, БЕОГРАД (АЛАТНИЦА- орман сиви први десно)	/	Nareznice тб	/	ком	3	1966-2016	45	100,00	88,00	4	**36,00**	**0,31**	31.03. 2022
354	АК ВОЖДОВАЦ АД БЕОГРАД,Војводе Степе 318, БЕОГРАД (АЛАТНИЦА- орман сиви први десно)	/	Ureznica mб	/	ком	1	1966-2016	35	100,00	88,00	4	**12,00**	**0,10**	31.03. 2022
355	АК ВОЖДОВАЦ АД БЕОГРАД,Војводе Степе 318, БЕОГРАД (АЛАТНИЦА- орман сиви први десно)	/	Okretac zavr.	/	ком	5	1966-2016	150	100,00	88,00	4	**60,00**	**0,51**	31.03. 2022
356	АК ВОЖДОВАЦ АД БЕОГРАД,Војводе Степе 318, БЕОГРАД (АЛАТНИЦА- орман сиви први десно)	/	Ureznica m7	/	ком	2	1966-2016	30	100,00	88,00	4	**24,00**	**0,20**	31.03. 2022
357	АК ВОЖДОВАЦ АД БЕОГРАД,Војводе Степе 318, БЕОГРАД (АЛАТНИЦА- орман сиви први десно)	/	Ureznica m8	/	ком	1	1966-2016	15	100,00	88,00	4	**12,00**	**0,10**	31.03. 2022
358	АК ВОЖДОВАЦ АД БЕОГРАД,Војводе Степе 318, БЕОГРАД (АЛАТНИЦА- орман сиви први десно)	/	Ureznica m I O	/	ком	1	1966-2016	15	100,00	88,00	4	**12,00**	**0,10**	31.03. 2022
359	АК ВОЖДОВАЦ АД БЕОГРАД,Војводе Степе 318, БЕОГРАД (АЛАТНИЦА- орман сиви први десно)	/	Nareznice m 1 O	/	ком	10	1966-2016	150	100,00	88,00	4	**120,00**	**1,02**	31.03. 2022
360	АК ВОЖДОВАЦ АД БЕОГРАД,Војводе Степе 318, БЕОГРАД (АЛАТНИЦА- орман сиви први десно)	/	Ureznica mlOxl	/	ком	3	1966-2016	45	100,00	88,00	4	**36,00**	**0,31**	31.03. 2022
361	АК ВОЖДОВАЦ АД БЕОГРАД,Војводе Степе 318, БЕОГРАД (АЛАТНИЦА- орман сиви први десно)	/	Nareznice m I Ox I	/	ком	1	1966-2016	15	100,00	88,00	4	**12,00**	**0,10**	31.03. 2022
362	АК ВОЖДОВАЦ АД БЕОГРАД,Војводе Степе 318, БЕОГРАД (АЛАТНИЦА- орман сиви први десно)	/	Ureznica m l Ox 1,25	/	ком	3	1966-2016	45	100,00	88,00	4	**36,00**	**0,31**	31.03. 2022
363	АК ВОЖДОВАЦ АД БЕОГРАД,Војводе Степе 318, БЕОГРАД (АЛАТНИЦА- орман сиви први десно)	/	Nareznice m l Ox 1,25	/	ком	2	1966-2016	30	100,00	88,00	4	**24,00**	**0,20**	31.03. 2022
364	АК ВОЖДОВАЦ АД БЕОГРАД,Војводе Степе 318, БЕОГРАД (АЛАТНИЦА- орман сиви први десно)	/	Ureznica m 12	/	ком	5	1966-2016	125	100,00	88,00	4	**60,00**	**0,51**	31.03. 2022
365	АК ВОЖДОВАЦ АД БЕОГРАД,Војводе Степе 318, БЕОГРАД (АЛАТНИЦА- орман сиви први десно)	/	Nareznice m 12	/	ком	7	1966-2016	175	100,00	88,00	4	**84,00**	**0,71**	31.03. 2022
366	АК ВОЖДОВАЦ АД БЕОГРАД,Војводе Степе 318, БЕОГРАД (АЛАТНИЦА- орман сиви први десно)	/	Ureznica ml2xl	/	ком	1	1966-2016	25	100,00	88,00	4	**12,00**	**0,10**	31.03. 2022
367	АК ВОЖДОВАЦ АД БЕОГРАД,Војводе Степе 318, БЕОГРАД (АЛАТНИЦА- орман сиви први десно)	/	Nareznice m 12x I	/	ком	1	1966-2016	25	100,00	88,00	4	**12,00**	**0,10**	31.03. 2022
368	АК ВОЖДОВАЦ АД БЕОГРАД,Војводе Степе 318, БЕОГРАД (АЛАТНИЦА- орман сиви први десно)	/	Nareznice ml2xl,75	/	ком	1	1966-2016	25	100,00	88,00	4	**12,00**	**0,10**	31.03. 2022
369	АК ВОЖДОВАЦ АД БЕОГРАД,Војводе Степе 318, БЕОГРАД (АЛАТНИЦА- орман сиви први десно)	/	Ureznica m12xl,25	/	ком	3	1966-2016	75	100,00	88,00	4	**36,00**	**0,31**	31.03. 2022
370	АК ВОЖДОВАЦ АД БЕОГРАД,Војводе Степе 318, БЕОГРАД (АЛАТНИЦА- орман сиви први десно)	/	Nareznice ml2xl,25	/	ком	2	1966-2016	50	100,00	88,00	4	**24,00**	**0,20**	31.03. 2022

371	АК ВОЖДОВАЦ АД БЕОГРАД,Војводе Степе 318, БЕОГРАД (АЛАТНИЦА- орман сиви први десно)	/	Ureznica m 12x 1,50	/	ком	3	1966-2016	75	100,00	88,00	4	**36,00**	**0,31**	31.03. 2022
372	АК ВОЖДОВАЦ АД БЕОГРАД,Војводе Степе 318, БЕОГРАД (АЛАТНИЦА- орман сиви први десно)	/	Nareznice m 12x 1,50	/	ком	7	1966-2016	175	100,00	88,00	4	**84,00**	**0,71**	31.03. 2022
373	АК ВОЖДОВАЦ АД БЕОГРАД,Војводе Степе 318, БЕОГРАД (АЛАТНИЦА- орман сиви први десно)	/	Ureznica m 14	/	ком	1	1966-2016	25	100,00	88,00	4	**12,00**	**0,10**	31.03. 2022
374	АК ВОЖДОВАЦ АД БЕОГРАД,Војводе Степе 318, БЕОГРАД (АЛАТНИЦА- орман сиви први десно)	/	Nareznice m 14	/	ком	1	1966-2016	25	100,00	88,00	4	**12,00**	**0,10**	31.03. 2022
375	АК ВОЖДОВАЦ АД БЕОГРАД,Војводе Степе 318, БЕОГРАД (АЛАТНИЦА- орман сиви први десно)	/	Ureznica m14xl,25	/	ком	4	1966-2016	100	100,00	88,00	4	**48,00**	**0,41**	31.03. 2022
376	АК ВОЖДОВАЦ АД БЕОГРАД,Војводе Степе 318, БЕОГРАД (АЛАТНИЦА- орман сиви први десно)	/	Nareznice m 14x 1,25	/	ком	3	1966-2016	75	100,00	88,00	4	**36,00**	**0,31**	31.03. 2022
377	АК ВОЖДОВАЦ АД БЕОГРАД,Војводе Степе 318, БЕОГРАД (АЛАТНИЦА- орман сиви први десно)	/	Ureznica m 14x 1,50	/	ком	2	1966-2016	50	100,00	88,00	4	**24,00**	**0,20**	31.03. 2022
378	АК ВОЖДОВАЦ АД БЕОГРАД,Војводе Степе 318, БЕОГРАД (АЛАТНИЦА- орман сиви први десно)	/	Nareznice m 14x 1,50	/	ком	2	1966-2016	50	100,00	88,00	4	**24,00**	**0,20**	31.03. 2022
379	АК ВОЖДОВАЦ АД БЕОГРАД,Војводе Степе 318, БЕОГРАД (АЛАТНИЦА- орман сиви први десно)	/	Ureznica ml4xl	/	ком	1	1966-2016	25	100,00	88,00	4	**12,00**	**0,10**	31.03. 2022
380	АК ВОЖДОВАЦ АД БЕОГРАД,Војводе Степе 318, БЕОГРАД (АЛАТНИЦА- орман сиви први десно)	/	Nareznice m 14x I	/	ком	1	1966-2016	25	100,00	88,00	4	**12,00**	**0,10**	31.03. 2022
381	АК ВОЖДОВАЦ АД БЕОГРАД,Војводе Степе 318, БЕОГРАД (АЛАТНИЦА- орман сиви први десно)	/	Ureznica ml6	/	ком	1	1966-2016	35	100,00	88,00	4	**12,00**	**0,10**	31.03. 2022
382	АК ВОЖДОВАЦ АД БЕОГРАД,Војводе Степе 318, БЕОГРАД (АЛАТНИЦА- орман сиви први десно)	/	Nareznice m l бх 1,50	/	ком	5	1966-2016	175	100,00	88,00	4	**60,00**	**0,51**	31.03. 2022
383	АК ВОЖДОВАЦ АД БЕОГРАД,Војводе Степе 318, БЕОГРАД (АЛАТНИЦА- орман сиви први десно)	/	Nareznice m \ бх I	/	ком	2	1966-2016	70	100,00	88,00	4	**24,00**	**0,20**	31.03. 2022
384	АК ВОЖДОВАЦ АД БЕОГРАД,Војводе Степе 318, БЕОГРАД (АЛАТНИЦА- орман сиви први десно)	/	Nareznice m 18	/	ком	1	1966-2016	35	100,00	88,00	4	**12,00**	**0,10**	31.03. 2022
385	АК ВОЖДОВАЦ АД БЕОГРАД,Војводе Степе 318, БЕОГРАД (АЛАТНИЦА- орман сиви први десно)	/	Nareznice m 18x I	/	ком	1	1966-2016	35	100,00	88,00	4	**12,00**	**0,10**	31.03. 2022
386	АК ВОЖДОВАЦ АД БЕОГРАД,Војводе Степе 318, БЕОГРАД (АЛАТНИЦА- орман сиви први десно)	/	Nareznice ml8xl,	/	ком	1	1966-2016	35	100,00	88,00	4	**12,00**	**0,10**	31.03. 2022
387	АК ВОЖДОВАЦ АД БЕОГРАД,Војводе Степе 318, БЕОГРАД (АЛАТНИЦА- орман сиви први десно)	/	Nareznice m20	/	ком	1	1966-2016	35	100,00	88,00	4	**12,00**	**0,10**	31.03. 2022
388	АК ВОЖДОВАЦ АД БЕОГРАД,Војводе Степе 318, БЕОГРАД (АЛАТНИЦА- орман сиви први десно)	/	Okretači za nareznicu	/	ком	3	1966-2016	36	100,00	88,00	4	**36,00**	**0,31**	31.03. 2022
389	АК ВОЖДОВАЦ АД БЕОГРАД,Војводе Степе 318, БЕОГРАД (АЛАТНИЦА- орман сиви први десно)	/	nareznica m20x1,	/	ком	1	1966-2016	38	100,00	88,00	4	**12,00**	**0,10**	31.03. 2022
390	АК ВОЖДОВАЦ АД БЕОГРАД,Војводе Степе 318, БЕОГРАД (АЛАТНИЦА- орман сиви први десно)	/	Nareznice m20x2	/	ком	2	1966-2016	76	100,00	88,00	4	**24,00**	**0,20**	31.03. 2022
391	АК ВОЖДОВАЦ АД БЕОГРАД,Војводе Степе 318, БЕОГРАД (АЛАТНИЦА- орман сиви први десно)	/	Nareznice razne	/	ком	53	1966-2016	1600	100,00	88,00	4	**636,00**	**5,40**	31.03. 2022

392	АК ВОЖДОВАЦ АД БЕОГРАД,Војводе Степе 318, БЕОГРАД (АЛАТНИЦА- орман сиви први десно)	/	Ureznice razne	/	ком	108	1966-2016	2100	100,00	88,00	4	**1.296,00**	**11,01**	31.03. 2022
393	АК ВОЖДОВАЦ АД БЕОГРАД,Војводе Степе 318, БЕОГРАД (АЛАТНИЦА- орман сиви први десно)	/	Okretac za nareznice	/	ком	5	1966-2016	60	100,00	88,00	4	**60,00**	**0,51**	31.03. 2022
394	АК ВОЖДОВАЦ АД БЕОГРАД,Војводе Степе 318, БЕОГРАД (АЛАТНИЦА- орман сиви први десно)	/	Buster	/	ком	2	1966-2016	200	1.000,00	88,00	4	**240,00**	**2,04**	31.03. 2022
395	АК ВОЖДОВАЦ АД БЕОГРАД,Војводе Степе 318, БЕОГРАД (АЛАТНИЦА- орман сиви први десно)	/	Lemilica	/	ком	1	1966-2016	50	1.000,00	88,00	4	**120,00**	**1,02**	31.03. 2022
396	АК ВОЖДОВАЦ АД БЕОГРАД,Војводе Степе 318, БЕОГРАД (АЛАТНИЦА- орман сиви први десно)	/	Pneumatski pistolj veliki	/	ком	1	1966-2016	140	6.800,00	88,00	4	**816,00**	**6,93**	31.03. 2022
397	АК ВОЖДОВАЦ АД БЕОГРАД,Војводе Степе 318, БЕОГРАД (АЛАТНИЦА- орман сиви први десно)	/	Nosac kompartera	/	ком	3	1966-2016	75	800,00	88,00	4	**288,00**	**2,45**	31.03. 2022
398	АК ВОЖДОВАЦ АД БЕОГРАД,Војводе Степе 318, БЕОГРАД (АЛАТНИЦА- орман сиви први десно)	/	Pneumatski dekalamit mazalica	/	ком	1	1966-2016	32	6.800,00	88,00	4	**816,00**	**6,93**	31.03. 2022
399	АК ВОЖДОВАЦ АД БЕОГРАД,Војводе Степе 318, БЕОГРАД (АЛАТНИЦА- орман сиви први десно)	/	Limarska hvataljka	/	ком	2	1966-2016	40	800,00	88,00	4	**192,00**	**1,63**	31.03. 2022
400	АК ВОЖДОВАЦ АД БЕОГРАД,Војводе Степе 318, БЕОГРАД (АЛАТНИЦА- орман сиви први десно)	/	Limarska kuka	/	ком	1	1966-2016	20	800,00	88,00	4	**96,00**	**0,82**	31.03. 2022
401	АК ВОЖДОВАЦ АД БЕОГРАД,Војводе Степе 318, БЕОГРАД (АЛАТНИЦА- орман сиви први десно)	/	Kuka za izvlacenje	/	ком	1	1966-2016	20	800,00	88,00	4	**96,00**	**0,82**	31.03. 2022
402	АК ВОЖДОВАЦ АД БЕОГРАД,Војводе Степе 318, БЕОГРАД (АЛАТНИЦА- орман сиви први десно)	/	Gamitura gedora 46-80 gam.	/	ком	1	1966-2016	300	12.000,00	88,00	4	**1.440,00**	**12,23**	31.03. 2022
403	АК ВОЖДОВАЦ АД БЕОГРАД,Војводе Степе 318, БЕОГРАД (АЛАТНИЦА- орман сиви први десно)	/	Lonac	/	ком	1	1966-2016	20	1.000,00	88,00	4	**120,00**	**1,02**	31.03. 2022
404	АК ВОЖДОВАЦ АД БЕОГРАД,Војводе Степе 318, БЕОГРАД (АЛАТНИЦА- орман сиви први десно)	/	Okasti kliucevi 46-80 gam.	/	ком	1	1966-2016	3000	8.000,00	88,00	4	**960,00**	**8,15**	31.03. 2022
405	АК ВОЖДОВАЦ АД БЕОГРАД,Војводе Степе 318, БЕОГРАД (АЛАТНИЦА- орман сиви први десно)	/	RaiЬorer - kutija	/	ком	3	1966-2016	180	1.000,00	88,00	4	**360,00**	**3,06**	31.03. 2022
406	АК ВОЖДОВАЦ АД БЕОГРАД,Војводе Степе 318, БЕОГРАД (АЛАТНИЦА- орман сиви први десно)	/	ŠuЬler veliki - kutija	/	ком	1	1966-2016	200	2.500,00	88,00	4	**300,00**	**2,55**	31.03. 2022
407	АК ВОЖДОВАЦ АД БЕОГРАД,Војводе Степе 318, БЕОГРАД (АЛАТНИЦА- орман сиви први десно)	/	Komparater	/	ком	2	1966-2016	118	2.500,00	88,00	4	**600,00**	**5,10**	31.03. 2022
408	АК ВОЖДОВАЦ АД БЕОГРАД,Војводе Степе 318, БЕОГРАД (АЛАТНИЦА- орман сиви први десно)	/	Delovi dijagnostike Citroen ser.br. 99-72.ag, 99-72.gg, 99-72ac, 99-72ae	/	ком	4	1966-2016	600	32.000,00	99,00	0	**1.280,00**	**10,87**	31.03. 2022
409	АК ВОЖДОВАЦ АД БЕОГРАД,Војводе Степе 318, БЕОГРАД (АЛАТНИЦА- орман сиви први десно)	/	Nosac ubrusa	/	ком	1	1966-2016	10	250,00	88,00	4	**30,00**	**0,25**	31.03. 2022
410	АК ВОЖДОВАЦ АД БЕОГРАД,Војводе Степе 318, БЕОГРАД (АЛАТНИЦА- орман сиви први десно)	/	Komplet za dijagnostiku Haiscon Pro Hyndai	/	ком	1	1966-2016	767	38.000,00	97,00	0	**1.140,00**	**9,68**	31.03. 2022
411	АК ВОЖДОВАЦ АД БЕОГРАД,Војводе Степе 318, БЕОГРАД (АЛАТНИЦА- орман сиви први десно)	/	Alat kamionski za klipove, radapciger Zastava A347117	/	ком	1	1966-2016	1000	6.000,00	88,00	4	**720,00**	**6,11**	31.03. 2022

412	АК ВОЖДОВАЦ АД БЕОГРАД,Војводе Степе 318, БЕОГРАД (АЛАТНИЦА- орман сиви први десно)	/	Šubler	/	ком	1	1966-2016	50	1.500,00	88,00	4	**180,00**	**1,53**	31.03. 2022
413	АК ВОЖДОВАЦ АД БЕОГРАД,Војводе Степе 318, БЕОГРАД (АЛАТНИЦА- орман сиви први десно)	/	Mikrometar 0-125	/	ком	1	1966-2016	45	1.800,00	88,00	4	**216,00**	**1,83**	31.03. 2022
414	АК ВОЖДОВАЦ АД БЕОГРАД,Војводе Степе 318, БЕОГРАД (АЛАТНИЦА- орман сиви први десно)	/	Mikrometar manji neispravan	/	ком	1	1966-2016	10	1.800,00	99,00	4	**18,00**	**0,15**	31.03. 2022
415	АК ВОЖДОВАЦ АД БЕОГРАД,Војводе Степе 318, БЕОГРАД (АЛАТНИЦА- орман сиви први десно)	/	Mikrometar manji 0-35	/	ком	1	1966-2016	100	1.800,00	88,00	4	**216,00**	**1,83**	31.03. 2022
416	АК ВОЖДОВАЦ АД БЕОГРАД,Војводе Степе 318, БЕОГРАД (АЛАТНИЦА- орман сиви први десно)	/	Mikrometar 0-25	/	ком	3	1966-2016	300	1.800,00	88,00	4	**648,00**	**5,50**	31.03. 2022
417	АК ВОЖДОВАЦ АД БЕОГРАД,Војводе Степе 318, БЕОГРАД (АЛАТНИЦА- орман сиви први десно)	/	Mikrometar 0-75	/	ком	1	1966-2016	100	1.800,00	88,00	4	**216,00**	**1,83**	31.03. 2022
418	АК ВОЖДОВАЦ АД БЕОГРАД,Војводе Степе 318, БЕОГРАД (АЛАТНИЦА- орман сиви први десно)	/	Komparator i nosac 18-35	/	ком	1	1966-2016	850	3.000,00	88,00	4	**360,00**	**3,06**	31.03. 2022
419	АК ВОЖДОВАЦ АД БЕОГРАД,Војводе Степе 318, БЕОГРАД (АЛАТНИЦА- орман сиви први десно)	/	Komparator i nosac 35-60	/	ком	1	1966-2016	850	3.000,00	88,00	4	**360,00**	**3,06**	31.03. 2022
420	АК ВОЖДОВАЦ АД БЕОГРАД,Војводе Степе 318, БЕОГРАД (АЛАТНИЦА- орман сиви први десно)	/	Kaьlovi razni za dijagnostiku	/	ком	2	1966-2016	590	4.000,00	88,00	4	**960,00**	**8,15**	31.03. 2022
421	АК ВОЖДОВАЦ АД БЕОГРАД,Војводе Степе 318, БЕОГРАД (АЛАТНИЦА- орман сиви први десно)	/	Stalak za komparator	/	ком	1	1966-2016	300	1.000,00	88,00	4	**120,00**	**1,02**	31.03. 2022
422	АК ВОЖДОВАЦ АД БЕОГРАД,Војводе Степе 318, БЕОГРАД (АЛАТНИЦА- орман сиви први десно)	/	Orman drveni sa alatom za starije modele Fiat	/	ком	1	1966-2016	1000	5.000,00	88,00	4	**600,00**	**5,10**	31.03. 2022
423	АК ВОЖДОВАЦ АД БЕОГРАД,Војводе Степе 318, БЕОГРАД (АЛАТНИЦА- орман сиви први десно)	/	Strogoskopi neispravni	/	ком	2	1966-2016	30	8.000,00	99,00	4	**160,00**	**1,36**	31.03. 2022
424	АК ВОЖДОВАЦ АД БЕОГРАД,Војводе Степе 318, БЕОГРАД (АЛАТНИЦА- орман сиви први десно)	/	Ključevi viljuskasti i okasti razni па 2.3,4 rafu	/	ком	1	1966-2016	80	1.000,00	88,00	4	**120,00**	**1,02**	31.03. 2022
425	АК ВОЖДОВАЦ АД БЕОГРАД,Војводе Степе 318, БЕОГРАД (АЛАТНИЦА- орман сиви први десно)	/	Pop klesta neispravna	/	ком	3	1966-2016	150	2.000,00	99,00	4	**60,00**	**0,51**	31.03. 2022
426	АК ВОЖДОВАЦ АД БЕОГРАД,Војводе Степе 318, БЕОГРАД (АЛАТНИЦА- орман сиви први десно)	/	Komplet za busenje Bosh	/	ком	1	1966-2016	150	2.000,00	88,00	4	**240,00**	**2,04**	31.03. 2022
427	АК ВОЖДОВАЦ АД БЕОГРАД,Војводе Степе 318, БЕОГРАД (АЛАТНИЦА- орман сиви први десно)	/	Gedore od 10-32 kutije razne	/	ком	11	1966-2016	1700	5.000,00	88,00	4	**6.600,00**	**56,05**	31.03. 2022
428	АК ВОЖДОВАЦ АД БЕОГРАД,Војводе Степе 318, БЕОГРАД (АЛАТНИЦА- орман сиви први десно)	/	Mikročitač	/	ком	1	1966-2016	250	1.500,00	88,00	4	**180,00**	**1,53**	31.03. 2022
429	АК ВОЖДОВАЦ АД БЕОГРАД,Војводе Степе 318, БЕОГРАД (АЛАТНИЦА- орман сиви први десно)	/	Stroboskop neispravan u koferu	/	ком	1	1966-2016	110	8000,00	98,00	4	**160,00**	**1,36**	31.03. 2022
430	АК ВОЖДОВАЦ АД БЕОГРАД,Војводе Степе 318, БЕОГРАД (АЛАТНИЦА- орман сиви први десно)	/	Selne za пaьijaња karika	/	ком	7	1966-2016	350	500,00	88,00	4	**420,00**	**3,57**	31.03. 2022
431	АК ВОЖДОВАЦ АД БЕОГРАД,Војводе Степе 318, БЕОГРАД (АЛАТНИЦА- орман сиви први десно)	/	Ramovi za bonseke	/	ком	4	1966-2016	200	500,00	88,00	4	**240,00**	**2,04**	31.03. 2022

432	АК ВОЖДОВАЦ АД БЕОГРАД,Војводе Степе 318, БЕОГРАД (АЛАТНИЦА- орман сиви први десно)	/	Turpije razne	/	ком	33	1966-2016	820	200,00	88,00	4	**792,00**	**6,73**	31.03. 2022
433	АК ВОЖДОВАЦ АД БЕОГРАД,Војводе Степе 318, БЕОГРАД (АЛАТНИЦА- орман сиви први десно)	/	Šaьlоп za trap Fiat	/	ком	1	1966-2016	650	6.000,00	88,00	4	**720,00**	**6,11**	31.03. 2022
434	АК ВОЖДОВАЦ АД БЕОГРАД,Војводе Степе 318, БЕОГРАД (АЛАТНИЦА- орман сиви први десно)	/	Garnitura velikih ureznica nepotpuna - kutija	/	ком	1	1966-2016	150	1.000,00	88,00	4	**120,00**	**1,02**	31.03. 2022
435	АК ВОЖДОВАЦ АД БЕОГРАД,Војводе Степе 318, БЕОГРАД (АЛАТНИЦА- орман сиви први десно)	/	Francuski ključevi	/	ком	9	1966-2016	220	400,00	88,00	4	**432,00**	**3,67**	31.03. 2022
436	АК ВОЖДОВАЦ АД БЕОГРАД,Војводе Степе 318, БЕОГРАД (АЛАТНИЦА- орман сиви први десно)	/	Čekići razni - stari	/	ком	8	1966-2016	400	500,00	88,00	4	**480,00**	**4,08**	31.03. 2022
437	АК ВОЖДОВАЦ АД БЕОГРАД,Војводе Степе 318, БЕОГРАД (АЛАТНИЦА- орман сиви први десно)	/	Manometri	/	ком	2	1966-2016	100	500,00	88,00	4	**120,00**	**1,02**	31.03. 2022
438	АК ВОЖДОВАЦ АД БЕОГРАД,Војводе Степе 318, БЕОГРАД (АЛАТНИЦА- орман сиви први десно)	/	Klešta stara	/	ком	17	1966-2016	255	200,00	88,00	4	**408,00**	**3,46**	31.03. 2022
439	АК ВОЖДОВАЦ АД БЕОГРАД,Војводе Степе 318, БЕОГРАД (АЛАТНИЦА- орман сиви први десно)	/	Šrafcigeri razni - stari	/	ком	1	1966-2016	10	100,00	88,00	4	**12,00**	**0,10**	31.03. 2022
440	АК ВОЖДОВАЦ АД БЕОГРАД,Војводе Степе 318, БЕОГРАД (АЛАТНИЦА- орман сиви први десно)	/	Alat za štelovanie ventila - stari	/	ком	1	1966-2016	100	1.000,00	88,00	4	**120,00**	**1,02**	31.03. 2022
441	АК ВОЖДОВАЦ АД БЕОГРАД,Војводе Степе 318, БЕОГРАД (АЛАТНИЦА- орман сиви први десно)	/	lnbus kljucevi	/	ком	50	1966-2016	250	100,00	88,00	4	**600,00**	**5,10**	31.03. 2022
442	АК ВОЖДОВАЦ АД БЕОГРАД,Војводе Степе 318, БЕОГРАД (АЛАТНИЦА- орман сиви први десно)	/	lspitivac za akumulatore lskra	/	ком	1	1966-2016	300	3.500,00	88,00	4	**420,00**	**3,57**	31.03. 2022
443	АК ВОЖДОВАЦ АД БЕОГРАД,Војводе Степе 318, БЕОГРАД (АЛАТНИЦА- орман сиви први десно)	/	Klešta Unior električarska	/	ком	7	1966-2016	210	800,00	88,00	4	**672,00**	**5,71**	31.03. 2022
444	АК ВОЖДОВАЦ АД БЕОГРАД,Војводе Степе 318, БЕОГРАД (АЛАТНИЦА- орман сиви први десно)	/	Zec za ispitivanje hladnjaka stari neispravan	/	ком	1	1966-2016	980	4.000,00	88,00	4	**480,00**	**4,08**	31.03. 2022
445	АК ВОЖДОВАЦ АД БЕОГРАД,Војводе Степе 318, БЕОГРАД (ТЕРЕТНИ ПРОГРАМ)	/	Kompresioni tester za dizele	/	ком	2	1966-2016	610	2.500,00	88,00	4	**600,00**	**5,10**	31.03. 2022
446	АК ВОЖДОВАЦ АД БЕОГРАД,Војводе Степе 318, БЕОГРАД (ТЕРЕТНИ ПРОГРАМ)	/	Dizalica hidraulicna	/	ком	3	1966-2016	1200	3.000,00	88,00	4	**1.080,00**	**9,17**	31.03. 2022
447	АК ВОЖДОВАЦ АД БЕОГРАД,Војводе Степе 318, БЕОГРАД (ТЕРЕТНИ ПРОГРАМ)	/	Alat za saЬijanje amortizera Yugo	/	ком	5	1966-2016	1400	2.000,00	88,00	4	**1.200,00**	**10,19**	31.03. 2022
448	АК ВОЖДОВАЦ АД БЕОГРАД,Војводе Степе 318, БЕОГРАД (ТЕРЕТНИ ПРОГРАМ)	/	Bušilica stara neispravna	/	ком	1	1966-2016	20	1.000,00	88,00	4	**120,00**	**1,02**	31.03. 2022
449	АК ВОЖДОВАЦ АД БЕОГРАД,Војводе Степе 318, БЕОГРАД (ТЕРЕТНИ ПРОГРАМ)	/	Citroen - pumpa za punjenje bomЬi	/	ком	1	1966-2016	1180	8.000,00	88,00	4	**960,00**	**8,15**	31.03. 2022
450	АК ВОЖДОВАЦ АД БЕОГРАД,Војводе Степе 318, БЕОГРАД (ТЕРЕТНИ ПРОГРАМ)	/	lspitivac za altematore MH 4624	/	ком	1	1966-2016	40	3.500,00	88,00	4	**420,00**	**3,57**	31.03. 2022
451	АК ВОЖДОВАЦ АД БЕОГРАД,Војводе Степе 318, БЕОГРАД (ТЕРЕТНИ ПРОГРАМ)	/	Mazalice ručne	/	ком	5	1966-2016	400	800,00	88,00	4	**480,00**	**4,08**	31.03. 2022
452	АК ВОЖДОВАЦ АД БЕОГРАД,Војводе Степе 318, БЕОГРАД (ТЕРЕТНИ ПРОГРАМ)	/	Radapciger veliki dvokraki	/	ком	2	1966-2016	240	1.000,00	88,00	4	**240,00**	**2,04**	31.03. 2022

453	АК ВОЖДОВАЦ АД БЕОГРАД,Војводе Степе 318, БЕОГРАД (ТЕРЕТНИ ПРОГРАМ)	/	Gedore 1 co 4 kutije nekompletne	/	ком	4	1966-2016	400	1.000,00	88,00	4	**480,00**	**4,08**	31.03. 2022
454	АК ВОЖДОВАЦ АД БЕОГРАД,Војводе Степе 318, БЕОГРАД (ТЕРЕТНИ ПРОГРАМ)	/	Pistolj pneumatski veliki	/	ком	1	1966-2016	140	4.600,00	88,00	4	**552,00**	**4,69**	31.03. 2022
455	АК ВОЖДОВАЦ АД БЕОГРАД,Војводе Степе 318, БЕОГРАД (ТЕРЕТНИ ПРОГРАМ)	/	Pistolj za CO2 aparat	/	ком	2	1966-2016	920	3.800,00	88,00	4	**912,00**	**7,75**	31.03. 2022
456	АК ВОЖДОВАЦ АД БЕОГРАД,Војводе Степе 318, БЕОГРАД (ТЕРЕТНИ ПРОГРАМ)	/	Klesta Unior razna	/	ком	10	1966-2016	300	400,00	88,00	4	**480,00**	**4,08**	31.03. 2022
457	АК ВОЖДОВАЦ АД БЕОГРАД,Војводе Степе 318, БЕОГРАД (ТЕРЕТНИ ПРОГРАМ)	/	Izvlakač	/	ком	1	1966-2016	160	1.200,00	88,00	4	**144,00**	**1,22**	31.03. 2022
458	АК ВОЖДОВАЦ АД БЕОГРАД,Војводе Степе 318, БЕОГРАД (ТЕРЕТНИ ПРОГРАМ)	/	Klešta vodovodna	/	ком	2	1966-2016	160	1.200,00	88,00	4	**288,00**	**2,45**	31.03. 2022
459	АК ВОЖДОВАЦ АД БЕОГРАД,Војводе Степе 318, БЕОГРАД (ТЕРЕТНИ ПРОГРАМ)	/	Gedore TJ 9 sa dug. ručkom	/	ком	8	1966-2016	1600	2.500,00	88,00	4	**2.400,00**	**20,38**	31.03. 2022
460	АК ВОЖДОВАЦ АД БЕОГРАД,Војводе Степе 318, БЕОГРАД (ТЕРЕТНИ ПРОГРАМ)	/	Kutija Torex nekompletna	/	ком	1	1966-2016	100	1.200,00	88,00	4	**144,00**	**1,22**	31.03. 2022
461	АК ВОЖДОВАЦ АД БЕОГРАД,Војводе Степе 318, БЕОГРАД (ТЕРЕТНИ ПРОГРАМ)	/	Dizalica u tocku 2T	/	ком	1	1966-2016	300	2.000,00	88,00	4	**240,00**	**2,04**	31.03. 2022
462	АК ВОЖДОВАЦ АД БЕОГРАД,Војводе Степе 318, БЕОГРАД (РИВАЛ)	/	Klesta kombinirke	/	ком	95	1966-2016	1900	800,00	88,00	4	**9.120,00**	**77,45**	31.03. 2022
463	АК ВОЖДОВАЦ АД БЕОГРАД,Војводе Степе 318, БЕОГРАД (РИВАЛ)	/	Sitni srafcigeri garnitura	/	ком	21	1966-2016	210	150,00	88,00	4	**378,00**	**3,21**	31.03. 2022
464	АК ВОЖДОВАЦ АД БЕОГРАД,Војводе Степе 318, БЕОГРАД (РИВАЛ)	/	Inbusi Kineski kompleti	/	ком	84	1966-2016	1260	100,00	88,00	4	**1.008,00**	**8,56**	31.03. 2022
465	АК ВОЖДОВАЦ АД БЕОГРАД,Војводе Степе 318, БЕОГРАД (РИВАЛ)	/	Francuski kliucevi	/	ком	60	1966-2016	1500	250,00	88,00	4	**1.800,00**	**15,29**	31.03. 2022
466	АК ВОЖДОВАЦ АД БЕОГРАД,Војводе Степе 318, БЕОГРАД (РИВАЛ)	/	Gedore 3/4 garniture	/	ком	4	1966-2016	200	1.500,00	88,00	4	**720,00**	**6,11**	31.03. 2022
467	АК ВОЖДОВАЦ АД БЕОГРАД,Војводе Степе 318, БЕОГРАД (РИВАЛ)	/	Klešta vodoinstalaterska	/	ком	9	1966-2016	270	800,00	88,00	4	**864,00**	**7,34**	31.03. 2022
468	АК ВОЖДОВАЦ АД БЕОГРАД,Војводе Степе 318, БЕОГРАД (РИВАЛ)	/	Garniture gedora malih i bitovi	/	ком	3	1966-2016	90	400,00	88,00	4	**144,00**	**1,22**	31.03. 2022
469	АК ВОЖДОВАЦ АД БЕОГРАД,Војводе Степе 318, БЕОГРАД (РИВАЛ)	/	Komplet malih klešta	/	ком	4	1966-2016	400	1.000,00	88,00	4	**480,00**	**4,08**	31.03. 2022
470	АК ВОЖДОВАЦ АД БЕОГРАД,Војводе Степе 318, БЕОГРАД (РИВАЛ)	/	Šrafcigeri komplet l lx6	/	ком	60	1966-2016	1200	200,00	88,00	4	**1.440,00**	**12,23**	31.03. 2022
471	АК ВОЖДОВАЦ АД БЕОГРАД,Војводе Степе 318, БЕОГРАД (РИВАЛ)	/	Papagajke	/	ком	30	1966-2016	900	800,00	88,00	4	**2.880,00**	**24,46**	31.03. 2022
472	АК ВОЖДОВАЦ АД БЕОГРАД,Војводе Степе 318, БЕОГРАД (РИВАЛ)	/	Špic klešta	/	ком	4	1966-2016	140	600,00	88,00	4	**288,00**	**2,45**	31.03. 2022
473	АК ВОЖДОВАЦ АД БЕОГРАД,Војводе Степе 318, БЕОГРАД (РИВАЛ)	/	Ključevi okasti	/	ком	6	1966-2016	60	200,00	88,00	4	**144,00**	**1,22**	31.03. 2022
474	АК ВОЖДОВАЦ АД БЕОГРАД,Војводе Степе 318, БЕОГРАД (РИВАЛ)	/	Sečice	/	ком	2	1966-2016	50	600,00	88,00	4	**144,00**	**1,22**	31.03. 2022
475	АК ВОЖДОВАЦ АД БЕОГРАД,Војводе Степе 318, БЕОГРАД (РИВАЛ)	/	Kutija (kistra) sa alatom	/	ком	1	1966-2016	100	6.000,00	88,00	4	**720,00**	**6,11**	31.03. 2022
476	АК ВОЖДОВАЦ АД БЕОГРАД,Војводе Степе 318, БЕОГРАД (РИВАЛ)	/	Bilbord sa postoljem	/	ком	1	1966-2016	100	5.000,00	88,00	4	**600,00**	**5,10**	31.03. 2022

477	АК ВОЖДОВАЦ АД БЕОГРАД,Војводе Степе 318, БЕОГРАД (РИВАЛ)	/	Trimer neispravan BC 1900x	/	ком	1	1966-2016	150	14.000,00	88,00	0	**1.680,00**	**14,27**	31.03. 2022
478	АК ВОЖДОВАЦ АД БЕОГРАД,Војводе Степе 318, БЕОГРАД (РИВАЛ)	/	Lopate	/	ком	3	1966-2016	60	850,00	88,00	4	**306,00**	**2,60**	31.03. 2022
479	АК ВОЖДОВАЦ АД БЕОГРАД,Војводе Степе 318, БЕОГРАД (РИВАЛ)	/	Mešalica za beton	/	ком	1	1966-2016	590	14.600,00	88,00	4	**1.752,00**	**14,88**	31.03. 2022
480	АК ВОЖДОВАЦ АД БЕОГРАД,Војводе Степе 318, БЕОГРАД (РИВАЛ)	/	Kanta Ьitumena crvena	/	ком	2	1966-2016	200	12.000,00	88,00	4	**2.880,00**	**24,46**	31.03. 2022
481	АК ВОЖДОВАЦ АД БЕОГРАД,Војводе Степе 318, БЕОГРАД (РИВАЛ)	/	Kanta bele farbe 201	/	ком	2	1966-2016	100	100,00	88,00	4	**24,00**	**0,20**	31.03. 2022
482	АК ВОЖДОВАЦ АД БЕОГРАД,Војводе Степе 318, БЕОГРАД (РИВАЛ)	/	Romeo - za varenje digital 5 sa kolicima	/	ком	1	1966-2016	1700	18.000,00	88,00	4	**2.160,00**	**18,34**	31.03. 2022
483	АК ВОЖДОВАЦ АД БЕОГРАД,Војводе Степе 318, БЕОГРАД (РИВАЛ)	/	Aparat za varenje nekompletan Einhel CEN 140	/	ком	1	1966-2016	300	8.000,00	88,00	4	**960,00**	**8,15**	31.03. 2022
484	АК ВОЖДОВАЦ АД БЕОГРАД,Војводе Степе 318, БЕОГРАД (РИВАЛ)	/	Trofazni aparat za varenje veliki Koncar CP-380	/	ком	1	1966-2016	4200	56.000,00	88,00	4	**6.720,00**	**57,07**	31.03. 2022
485	АК ВОЖДОВАЦ АД БЕОГРАД,Војводе Степе 318, БЕОГРАД (РИВАЛ)	/	Aparat za varenie CO2 Mig 320 prof	/	ком	1	1966-2016	9440	168.000,00	88,00	4	**20.160,00**	**171,21**	31.03. 2022
486	АК ВОЖДОВАЦ АД БЕОГРАД,Војводе Степе 318, БЕОГРАД (РИВАЛ)	/	Aparat za varenie CW81	/	ком	1	1966-2016	2360	32.000,00	88,00	4	**3.840,00**	**32,61**	31.03. 2022
487	АК ВОЖДОВАЦ АД БЕОГРАД,Војводе Степе 318, БЕОГРАД (РИВАЛ)	/	WAP za pranje automoЬila	/	ком	1	1966-2016	4900	68.000,00	88,00	4	**8.160,00**	**69,30**	31.03. 2022
488	АК ВОЖДОВАЦ АД БЕОГРАД,Војводе Степе 318, БЕОГРАД (РИВАЛ)	/	Radapciger trokraki	/	ком	1	1966-2016	200	2.500,00	88,00	4	**300,00**	**2,55**	31.03. 2022
489	АК ВОЖДОВАЦ АД БЕОГРАД,Војводе Степе 318, БЕОГРАД (РИВАЛ)	/	Kolica za alat nekompletna	/	ком	33	1966-2016	24000	6.000,00	88,00	4	**23.760,00**	**201,78**	31.03. 2022
490	АК ВОЖДОВАЦ АД БЕОГРАД,Војводе Степе 318, БЕОГРАД (РИВАЛ)	/	Kistra sa nekompletnim alatom	/	ком	5	1966-2016	125	1.000,00	88,00	4	**600,00**	**5,10**	31.03. 2022
491	АК ВОЖДОВАЦ АД БЕОГРАД,Војводе Степе 318, БЕОГРАД (РИВАЛ)	/	Zidna kutija sa alatom nekompletna	/	ком	1	1966-2016	420	3.000,00	88,00	4	**360,00**	**3,06**	31.03. 2022
492	АК ВОЖДОВАЦ АД БЕОГРАД,Војводе Степе 318, БЕОГРАД (РИВАЛ)	/	3 rolne nekompletne materiijala za tapacirenje sedista	/	ком	3	1966-2016	1200	1.200,00	88,00	0	**432,00**	**3,67**	31.03. 2022
493	АК ВОЖДОВАЦ АД БЕОГРАД,Војводе Степе 318, БЕОГРАД (РИВАЛ)	/	Rampa za kapiju	/	ком	1	1966-2016	5900	39.000,00	88,00	4	**4.680,00**	**39,74**	31.03. 2022
494	АК ВОЖДОВАЦ АД БЕОГРАД,Војводе Степе 318, БЕОГРАД (РИВАЛ)	/	Kederi razni	/	ком	1	1966-2016	100	800,00	88,00	4	**96,00**	**0,82**	31.03. 2022
495	АК ВОЖДОВАЦ АД БЕОГРАД,Војводе Степе 318, БЕОГРАД (РИВАЛ)	/	Slova od reklame	/	ком	1	1966-2016	100	800,00	88,00	4	**96,00**	**0,82**	31.03. 2022
496	АК ВОЖДОВАЦ АД БЕОГРАД,Војводе Степе 318, БЕОГРАД (РИВАЛ)	/	Dva kotura creva za plin	/	ком	2	1966-2016	50	500,00	88,00	4	**120,00**	**1,02**	31.03. 2022
497	АК ВОЖДОВАЦ АД БЕОГРАД,Војводе Степе 318, БЕОГРАД (РИВАЛ)	/	Kopir aparat neispravan	/	ком	1	1966-2016	100	45.000,00	98,00	4	**900,00**	**7,64**	31.03. 2022
498	АК ВОЖДОВАЦ АД БЕОГРАД,Војводе Степе 318, БЕОГРАД (РИВАЛ)	/	Klima 24 neispravna	/	ком	2	1966-2016	700	48.000,00	88,00	4	**11.520,00**	**97,83**	31.03. 2022
499	АК ВОЖДОВАЦ АД БЕОГРАД,Војводе Степе 318, БЕОГРАД (РИВАЛ)	/	Klima 12 neispravna	/	ком	1	1966-2016	350	28.000,00	88,00	4	**3.360,00**	**28,53**	31.03. 2022
500	АК ВОЖДОВАЦ АД БЕОГРАД,Војводе Степе 318, БЕОГРАД (РИВАЛ)	/	Sedista prednja za Yugo	/	ком	5	1966-2016	500	3.000,00	88,00	4	**1.800,00**	**15,29**	31.03. 2022
501	АК ВОЖДОВАЦ АД БЕОГРАД,Војводе Степе 318, БЕОГРАД (РИВАЛ)	/	Rafovi veliki metalni	/	ком	470	1966-2016	47000	1.200,00	88,00	4	**67.680,00**	**574,77**	31.03. 2022
502	АК ВОЖДОВАЦ АД БЕОГРАД,Војводе Степе 318, БЕОГРАД (РИВАЛ)	/	Ormari metalni 4 krila	/	ком	12	1966-2016	960	22.000,00	98,00	4	**5.280,00**	**44,84**	31.03. 2022

503	АК ВОЖДОВАЦ АД БЕОГРАД,Војводе Степе 318, БЕОГРАД (РИВАЛ)	/	Ormari metalni 2 krila	/	ком	6	1966-2016	480	12.000,00	98,00	4	**1.440,00**	**12,23**	31.03. 2022
504	АК ВОЖДОВАЦ АД БЕОГРАД,Војводе Степе 318, БЕОГРАД (РИВАЛ)	/	Ormari metalni 3 krila	/	ком	3	1966-2016	240	16.000,00	98,00	4	**960,00**	**8,15**	31.03. 2022
505	АК ВОЖДОВАЦ АД БЕОГРАД,Војводе Степе 318, БЕОГРАД (РИВАЛ)	/	Kaloriferi fiksni	/	ком	2	1966-2016	820	8.600,00	88,00	4	**2.064,00**	**17,53**	31.03. 2022
506	АК ВОЖДОВАЦ АД БЕОГРАД,Војводе Степе 318, БЕОГРАД (РИВАЛ)	/	Kljuc veliki za točkove	/	ком	1	1966-2016	50	2.000,00	88,00	4	**240,00**	**2,04**	31.03. 2022
507	АК ВОЖДОВАЦ АД БЕОГРАД,Војводе Степе 318, БЕОГРАД (РИВАЛ)	/	Komplet ključevi za filtere za ulje	/	ком	1	1966-2016	100	3.000,00	88,00	4	**360,00**	**3,06**	31.03. 2022
508	АК ВОЖДОВАЦ АД БЕОГРАД,Војводе Степе 318, БЕОГРАД (РИВАЛ)	/	Stolarske stege	/	ком	3	1966-2016	180	1.500,00	88,00	4	**540,00**	**4,59**	31.03. 2022
509	АК ВОЖДОВАЦ АД БЕОГРАД,Војводе Степе 318, БЕОГРАД (РИВАЛ)	/	Armiracke makaze	/	ком	1	1966-2016	30	500,00	88,00	4	**60,00**	**0,51**	31.03. 2022
510	АК ВОЖДОВАЦ АД БЕОГРАД,Војводе Степе 318, БЕОГРАД (РИВАЛ)	/	Vodoinstalaterska klešta velika	/	ком	1	1966-2016	120	2.500,00	88,00	4	**300,00**	**2,55**	31.03. 2022
511	АК ВОЖДОВАЦ АД БЕОГРАД,Војводе Степе 318, БЕОГРАД (РИВАЛ)	/	Alat za ugradnju klipa па celjusti	/	ком	1	1966-2016	120	1.200,00	88,00	4	**144,00**	**1,22**	31.03. 2022
512	АК ВОЖДОВАЦ АД БЕОГРАД,Војводе Степе 318, БЕОГРАД (РИВАЛ)	/	Okasti kljuc za tockove veliki	/	ком	1	1966-2016	100	1.200,00	88,00	4	**144,00**	**1,22**	31.03. 2022
513	АК ВОЖДОВАЦ АД БЕОГРАД,Војводе Степе 318, БЕОГРАД (РИВАЛ)	/	Pneumatska heftalica	/	ком	1	1966-2016	200	4.500,00	88,00	4	**540,00**	**4,59**	31.03. 2022
514	АК ВОЖДОВАЦ АД БЕОГРАД,Војводе Степе 318, БЕОГРАД (РИВАЛ)	/	Heftalica elektricna	/	ком	1	1966-2016	120	2.500,00	88,00	4	**300,00**	**2,55**	31.03. 2022
515	АК ВОЖДОВАЦ АД БЕОГРАД,Војводе Степе 318, БЕОГРАД (РИВАЛ)	/	Pneumatski pistolj za silikon	/	ком	1	1966-2016	1050	6.800,00	88,00	4	**816,00**	**6,93**	31.03. 2022
516	АК ВОЖДОВАЦ АД БЕОГРАД,Војводе Степе 318, БЕОГРАД (РИВАЛ)	/	Viljuske za ispravljac akumulatora	/	ком	1	1966-2016	850	4.000,00	88,00	4	**480,00**	**4,08**	31.03. 2022
517	АК ВОЖДОВАЦ АД БЕОГРАД,Војводе Степе 318, БЕОГРАД (РИВАЛ)	/	Gedore 1/4 Unior	/	ком	1	1966-2016	20	1.500,00	88,00	4	**180,00**	**1,53**	31.03. 2022
518	АК ВОЖДОВАЦ АД БЕОГРАД,Војводе Степе 318, БЕОГРАД (РИВАЛ)	/	Torex rucni komplet	/	ком	1	1966-2016	80	1.000,00	88,00	4	**120,00**	**1,02**	31.03. 2022
519	АК ВОЖДОВАЦ АД БЕОГРАД,Војводе Степе 318, БЕОГРАД (РИВАЛ)	/	Stabllna bušilica velika	/	ком	1	1966-2016	350	22.000,00	88,00	4	**2.640,00**	**22,42**	31.03. 2022
520	АК ВОЖДОВАЦ АД БЕОГРАД,Војводе Степе 318, БЕОГРАД (РИВАЛ)	/	PP aparati - neservisirani	/	ком	2	1966-2016	240	2.400,00	88,00	0	**576,00**	**4,89**	31.03. 2022
521	АК ВОЖДОВАЦ АД БЕОГРАД,Војводе Степе 318, БЕОГРАД (РИВАЛ)	/	PP aparat па kolicima veliki	/	ком	1	1966-2016	500	8.600,00	88,00	0	**1.032,00**	**8,76**	31.03. 2022
522	АК ВОЖДОВАЦ АД БЕОГРАД,Војводе Степе 318, БЕОГРАД (РИВАЛ)	/	Kalorifer mali u kontejneru	/	ком	1	1966-2016	60	3.000,00	88,00	4	**360,00**	**3,06**	31.03. 2022
523	АК ВОЖДОВАЦ АД БЕОГРАД,Војводе Степе 318, БЕОГРАД (РИВАЛ)	/	Racunar i monitor u kontejneru	/	ком	2	1966-2016	1000	31.000,00	99,00	0	**620,00**	**5,27**	31.03. 2022
524	АК ВОЖДОВАЦ АД БЕОГРАД,Војводе Степе 318, БЕОГРАД (РИВАЛ)	/	Mikrometar 275-300	/	ком	1	1966-2016	350	3.500,00	88,00	4	**420,00**	**3,57**	31.03. 2022
525	АК ВОЖДОВАЦ АД БЕОГРАД,Војводе Степе 318, БЕОГРАД (РИВАЛ)	/	Mikrometar 250-275	/	ком	1	1966-2016	350	3.500,00	88,00	4	**420,00**	**3,57**	31.03. 2022
526	АК ВОЖДОВАЦ АД БЕОГРАД,Војводе Степе 318, БЕОГРАД (РИВАЛ)	/	Mikrometar 200-225	/	ком	1	1966-2016	350	3.500,00	88,00	4	**420,00**	**3,57**	31.03. 2022
527	АК ВОЖДОВАЦ АД БЕОГРАД,Војводе Степе 318, БЕОГРАД (РИВАЛ)	/	Mikrometar 175-200	/	ком	1	1966-2016	350	3.500,00	88,00	4	**420,00**	**3,57**	31.03. 2022
528	АК ВОЖДОВАЦ АД БЕОГРАД,Војводе Степе 318, БЕОГРАД (РИВАЛ)	/	Mikrometar 0-25	/	ком	4	1966-2016	60	2.000,00	88,00	4	**960,00**	**8,15**	31.03. 2022
529	АК ВОЖДОВАЦ АД БЕОГРАД,Војводе Степе 318, БЕОГРАД (РИВАЛ)	/	Mikrometar 25-50	/	ком	1	1966-2016	150	2.500,00	88,00	4	**300,00**	**2,55**	31.03. 2022

530	АК ВОЖДОВАЦ АД БЕОГРАД,Војводе Степе 318, БЕОГРАД (РИВАЛ)	/	Mikrometar 50-75	/	ком	6	1966-2016	900	2.500,00	88,00	4	**1.800,00**	**15,29**	31.03. 2022
531	АК ВОЖДОВАЦ АД БЕОГРАД,Војводе Степе 318, БЕОГРАД (РИВАЛ)	/	Mikrometar 100-125	/	ком	1	1966-2016	150	3.000,00	88,00	4	**360,00**	**3,06**	31.03. 2022
532	АК ВОЖДОВАЦ АД БЕОГРАД,Војводе Степе 318, БЕОГРАД (РИВАЛ)	/	Komporter metalni	/	ком	1	1966-2016	300	2.500,00	88,00	4	**300,00**	**2,55**	31.03. 2022
533	АК ВОЖДОВАЦ АД БЕОГРАД,Војводе Степе 318, БЕОГРАД (РИВАЛ)	/	ŠuЬler 0-450	/	ком	1	1966-2016	300	2.500,00	88,00	4	**300,00**	**2,55**	31.03. 2022
534	АК ВОЖДОВАЦ АД БЕОГРАД,Војводе Степе 318, БЕОГРАД (РИВАЛ)	/	ŠuЬler0-400	/	ком	1	1966-2016	300	2.500,00	88,00	4	**300,00**	**2,55**	31.03. 2022
535	АК ВОЖДОВАЦ АД БЕОГРАД,Војводе Степе 318, БЕОГРАД (РИВАЛ)	/	ŠuЬler 0-350	/	ком	1	1966-2016	300	2.500,00	88,00	4	**300,00**	**2,55**	31.03. 2022
536	АК ВОЖДОВАЦ АД БЕОГРАД,Војводе Степе 318, БЕОГРАД (РИВАЛ)	/	ŠuЬler 0-500	/	ком	1	1966-2016	450	2.800,00	88,00	4	**336,00**	**2,85**	31.03. 2022
537	АК ВОЖДОВАЦ АД БЕОГРАД,Војводе Степе 318, БЕОГРАД (РИВАЛ)	/	Merač stepenasti	/	ком	1	1966-2016	550	4.200,00	88,00	4	**504,00**	**4,28**	31.03. 2022
538	АК ВОЖДОВАЦ АД БЕОГРАД,Војводе Степе 318, БЕОГРАД (РИВАЛ)	/	Lemilica IOOw	/	ком	1	1966-2016	50	1.500,00	88,00	4	**180,00**	**1,53**	31.03. 2022
539	АК ВОЖДОВАЦ АД БЕОГРАД,Војводе Степе 318, БЕОГРАД (РИВАЛ)	/	Klešta za zeger osigurače velika	/	ком	1	1966-2016	50	1.200,00	88,00	4	**144,00**	**1,22**	31.03. 2022
540	АК ВОЖДОВАЦ АД БЕОГРАД,Војводе Степе 318, БЕОГРАД (РИВАЛ)	/	Pistolj za silikon	/	ком	1	1966-2016	30	500,00	88,00	4	**60,00**	**0,51**	31.03. 2022
541	АК ВОЖДОВАЦ АД БЕОГРАД,Војводе Степе 318, БЕОГРАД (РИВАЛ)	/	Kancelariiske stolice	/	ком	3	1966-2016	120	2.400,00	98,00	4	**144,00**	**1,22**	31.03. 2022
542	АК ВОЖДОВАЦ АД БЕОГРАД,Војводе Степе 318, БЕОГРАД (РИВАЛ)	/	Kancelarijski stolovi	/	ком	3	1966-2016	180	12.000,00	98,00	4	**720,00**	**6,11**	31.03. 2022
543	АК ВОЖДОВАЦ АД БЕОГРАД,Војводе Степе 318, БЕОГРАД (РИВАЛ)	/	Motalica 20 m	/	ком	3	1966-2016	600	2.500,00	88,00	4	**900,00**	**7,64**	31.03. 2022
544	АК ВОЖДОВАЦ АД БЕОГРАД,Војводе Степе 318, БЕОГРАД (РЕНО)	/	Unimer	/	ком	1	1966-2016	50	1.000,00	88,00	4	**120,00**	**1,02**	31.03. 2022
545	АК ВОЖДОВАЦ АД БЕОГРАД,Војводе Степе 318, БЕОГРАД (РЕНО)	/	Hazet 6690 kiloključ	/	ком	1	1966-2016	360	3.500,00	88,00	4	**420,00**	**3,57**	31.03. 2022
546	АК ВОЖДОВАЦ АД БЕОГРАД,Војводе Степе 318, БЕОГРАД (РЕНО)	/	Ogledalo za varenje	/	ком	1	1966-2016	10	200,00	88,00	4	**24,00**	**0,20**	31.03. 2022
547	АК ВОЖДОВАЦ АД БЕОГРАД,Војводе Степе 318, БЕОГРАД (РЕНО)	/	Motomer komplet set	/	ком	1	1966-2016	1000	6.000,00	88,00	4	**720,00**	**6,11**	31.03. 2022
548	АК ВОЖДОВАЦ АД БЕОГРАД,Војводе Степе 318, БЕОГРАД (РЕНО)	/	Hyndai alat za ocitavanje kodova	/	ком	1	1966-2016	300	5.600,00	95,00	4	**280,00**	**2,38**	31.03. 2022
549	АК ВОЖДОВАЦ АД БЕОГРАД,Војводе Степе 318, БЕОГРАД (РЕНО)	/	Unimer	/	ком	1	1966-2016	50	1.000,00	88,00	4	**120,00**	**1,02**	31.03. 2022
550	АК ВОЖДОВАЦ АД БЕОГРАД,Војводе Степе 318, БЕОГРАД (РЕНО)	/	R 1564 - šuЬler	/	ком	1	1966-2016	300	2.500,00	88,00	4	**300,00**	**2,55**	31.03. 2022
551	АК ВОЖДОВАЦ АД БЕОГРАД,Војводе Степе 318, БЕОГРАД (СЕРВИС)	/	Linija za reglazu GEOLINER sa pratecom opremom	/	ком	1	1966-2016	71000	1.440.000,00	90,00	4	**144.000,00**	**1.222,92**	31.03. 2022
552	АК ВОЖДОВАЦ АД БЕОГРАД,Војводе Степе 318, БЕОГРАД (СЕРВИС)	/	Police	/	ком	3	1966-2016	360	2.000,00	88,00	4	**720,00**	**6,11**	31.03. 2022
553	АК ВОЖДОВАЦ АД БЕОГРАД,Војводе Степе 318, БЕОГРАД (СЕРВИС)	/	Stolovi	/	ком	2	1966-2016	160	12.000,00	98,00	4	**480,00**	**4,08**	31.03. 2022
554	АК ВОЖДОВАЦ АД БЕОГРАД,Војводе Степе 318, БЕОГРАД (СЕРВИС)	/	Ormani dokumentaciju (rashodovani)	/	ком	2	1966-2016	80	12.000,00	98,00	0	**480,00**	**4,08**	31.03. 2022
555	АК ВОЖДОВАЦ АД БЕОГРАД,Војводе Степе 318, БЕОГРАД (СЕРВИС)	/	Elektronska iedinica za Ladu 11 O	/	ком	1	1966-2016	9500	48.000,00	98,00	0	**960,00**	**8,15**	31.03. 2022
556	АК ВОЖДОВАЦ АД БЕОГРАД,Војводе Степе 318, БЕОГРАД (СЕРВИС)	/	Hella aparat za stelovanje farova	/	ком	1	1966-2016	9500	76.000,00	80,00	4	**15.200,00**	**129,09**	31.03. 2022

557	АК ВОЖДОВАЦ АД БЕОГРАД,Војводе Степе 318, БЕОГРАД (СЕРВИС)	/	Metalni orman za alat	/	ком	1	1966-2016	500	14.000,00	88,00	4	**1.680,00**	**14,27**	31.03. 2022
558	АК ВОЖДОВАЦ АД БЕОГРАД,Војводе Степе 318, БЕОГРАД (СЕРВИС)	/	Metalni sto	/	ком	1	1966-2016	120	12.000,00	88,00	4	**1.440,00**	**12,23**	31.03. 2022
559	АК ВОЖДОВАЦ АД БЕОГРАД,Војводе Степе 318, БЕОГРАД (СЕРВИС)	/	Sto za kompjuter	/	ком	1	1966-2016	50	12.000,00	95,00	4	**600,00**	**5,10**	31.03. 2022
560	АК ВОЖДОВАЦ АД БЕОГРАД,Војводе Степе 318, БЕОГРАД (СЕРВИС)	/	Monitor (na stolu) Philios	/	ком	1	1966-2016	1200	12.000,00	88,00	4	**1.440,00**	**12,23**	31.03. 2022
561	АК ВОЖДОВАЦ АД БЕОГРАД,Војводе Степе 318, БЕОГРАД (СЕРВИС)	/	Uređaji za tehnicki pregled na stubu HPA 304e	/	ком	1	1966-2016	24000	380.000,00	88,00	4	**45.600,00**	**387,26**	31.03. 2022
562	АК ВОЖДОВАЦ АД БЕОГРАД,Војводе Степе 318, БЕОГРАД (ЛИНИЈА ЗА ПРАЊЕ ВОЗИЛА)	/	WAP za pranie vozila pod pritiskom i toplom vodom	/	ком	1	1966-2016	5000	86.000,00	88,00	4	**10.320,00**	**87,64**	31.03. 2022
563	АК ВОЖДОВАЦ АД БЕОГРАД,Војводе Степе 318, БЕОГРАД (ЛИНИЈА ЗА ПРАЊЕ ВОЗИЛА)	/	Industrijski usisivac za vozila NIL TISK	/	ком	1	1966-2016	4500	48.000,00	88,00	4	**5.760,00**	**48,92**	31.03. 2022
564	АК ВОЖДОВАЦ АД БЕОГРАД,Војводе Степе 318, БЕОГРАД (НАКНАДНО ПРОНАЂЕН АЛАТ)	/	Kompresori	/	ком	2	1966-2016	2360	25.000,00	80,00	4	**10.000,00**	**84,93**	31.03. 2022
565	АК ВОЖДОВАЦ АД БЕОГРАД,Војводе Степе 318, БЕОГРАД (НАКНАДНО ПРОНАЂЕН АЛАТ)	/	Mašina za balansiranje guma (stara)	/	ком	1	1966-2016	2200	56.000,00	90,00	0	**5.600,00**	**47,56**	31.03. 2022
566	АК ВОЖДОВАЦ АД БЕОГРАД,Војводе Степе 318, БЕОГРАД (НАКНАДНО ПРОНАЂЕН АЛАТ)	/	Valjci za kontrolu kočnica (stari)	/	ком	2	1966-2016	1700	22.000,00	90,00	0	**4.400,00**	**37,37**	31.03. 2022
567	АК ВОЖДОВАЦ АД БЕОГРАД,Војводе Степе 318, БЕОГРАД (НАКНАДНО ПРОНАЂЕН АЛАТ)	/	Nagazna ploča za tehnički pregled (stara)	/	ком	1	1966-2016	200	12.000,00	90,00	0	**1.200,00**	**10,19**	31.03. 2022
568	АК ВОЖДОВАЦ АД БЕОГРАД,Војводе Степе 318, БЕОГРАД (НАКНАДНО ПРОНАЂЕН АЛАТ)	/	Uređaj za dijagnostiku Clip expresion Reno	/	ком	1	1966-2016	530	65.000,00	98,00	4	**1.300,00**	**11,04**	31.03. 2022
569	АК ВОЖДОВАЦ АД БЕОГРАД,Војводе Степе 318, БЕОГРАД (НАКНАДНО ПРОНАЂЕН АЛАТ)	/	Dijagnostika Iveko	/	ком	1	1966-2016	350	86.000,00	98,00	4	**1.720,00**	**14,61**	31.03. 2022
570	АК ВОЖДОВАЦ АД БЕОГРАД,Војводе Степе 318, БЕОГРАД (НАКНАДНО ПРОНАЂЕН АЛАТ)	/	Lampa prenosna (štek lampa)-neispravne	/	ком	2	1966-2016	50	1.000,00	98,00	0	**40,00**	**0,34**	31.03. 2022
571	АК ВОЖДОВАЦ АД БЕОГРАД,Војводе Степе 318, БЕОГРАД (НАКНАДНО ПРОНАЂЕН АЛАТ)	/	Uređaj za merenje kočnica PS Brecon	/	ком	1	1966-2016	2400	31.000,00	88,00	4	**3.720,00**	**31,59**	31.03. 2022
572	АК ВОЖДОВАЦ АД БЕОГРАД,Војводе Степе 318, БЕОГРАД (НАКНАДНО ПРОНАЂЕН АЛАТ)	/	Jedinica za pripremu vazduha	/	ком	1	1966-2016	1800	12.000,00	88,00	4	**1.440,00**	**12,23**	31.03. 2022
573	АК ВОЖДОВАЦ АД БЕОГРАД,Војводе Степе 318, БЕОГРАД (НАКНАДНО ПРОНАЂЕН АЛАТ)	/	Uređaj za usisavanje	/	ком	1	1966-2016	1000	8.000,00	88,00	0	**960,00**	**8,15**	31.03. 2022
574	АК ВОЖДОВАЦ АД БЕОГРАД,Војводе Степе 318, БЕОГРАД (НАКНАДНО ПРОНАЂЕН АЛАТ)	/	Nosači delova za farbanje	/	ком	4	1966-2016	120	500,00	88,00	0	**240,00**	**2,04**	31.03. 2022
	УКУПНО ПРОЦЕЊЕНА ТРЖИШНА ВРЕДНОСТ ОПРЕМЕ У ДИНАРИМА (РСД)								**731.615,00**					
	УКУПНО ПРОЦЕЊЕНА ТРЖИШНА ВРЕДНОСТ ОПРЕМЕ У ЕВРИМА (EURO)								**6.213,25**					

ТАБЕЛА 3

ТАБЕЛАРНИ ПРЕГЛЕД ПРОЦЕНЕ ОСНОВНИХ СРЕДСТАВА
АК ВОЖДОВАЦ АД БЕОГРАД (ЗАЛИХА - робе) - /ОТПАДНА ВРЕДНОСТ -опис у тексту процене/

Р.бр.	Локација	Инвентарни број	Назив основног средства	Конто	Јединица мере	Количина	Година производње	Књиговодствена вредност /јединична/ - (RSD)	Процењена набавна вредност /јединична (РСД)	Проценат амортизације опреме (%)	Преостали процењен век употребе - god	Садашња-процењена тржишна вредност (РСД)	Садашња-процењена тржишна вредност (ЕВРО)	Датум процене
1	АК ВОЖДОВАЦ АД БЕОГРАД,Војводе Степе 318, БЕОГРАД	/	KOMPRESOR klime	/	ком	1	1990-2016	25.000,00	40.000,00	88,00	0	**4.800,00**	**40,76**	31.03.2022
2	АК ВОЖДОВАЦ АД БЕОГРАД,Војводе Степе 318, БЕОГРАД	/	STOP SVETLO	/	ком	15	1990-2016	860,00	1.376,00	88,00	0	**2.476,80**	**21,03**	31.03.2022
3	АК ВОЖДОВАЦ АД БЕОГРАД,Војводе Степе 318, БЕОГРАД	/	PUMPA GORIVA	/	ком	5	1990-2016	650,00	1.040,00	88,00	0	**624,00**	**5,30**	31.03.2022
4	АК ВОЖДОВАЦ АД БЕОГРАД,Војводе Степе 318, БЕОГРАД	/	KOD KLUC	/	ком	2	1990-2016	450,00	720	88,00	0	**172,80**	**1,47**	31.03.2022
5	АК ВОЖДОВАЦ АД БЕОГРАД,Војводе Степе 318, БЕОГРАД	/	MASKA GREDE	/	ком	12	1990-2016	1.000,00	1.600,00	88,00	0	**2.304,00**	**19,57**	31.03.2022
6	АК ВОЖДОВАЦ АД БЕОГРАД,Војводе Степе 318, БЕОГРАД	/	buksna brave des el.brava	/	ком	9	1990-2016	250,00	400	88,00	0	**432,00**	**3,67**	31.03.2022
7	АК ВОЖДОВАЦ АД БЕОГРАД,Војводе Степе 318, БЕОГРАД	/	POLUGA KLIME	/	ком	8	1990-2016	320,00	512	88,00	0	**491,52**	**4,17**	31.03.2022
8	АК ВОЖДОВАЦ АД БЕОГРАД,Војводе Степе 318, БЕОГРАД	/	KONUS TANJ.DIFER.	/	ком	4	1990-2016	2.000,00	3.200,00	88,00	0	**1.536,00**	**13,04**	31.03.2022
9	АК ВОЖДОВАЦ АД БЕОГРАД,Војводе Степе 318, БЕОГРАД	/	ODBOJ.PRED.BRANIKA D	/	ком	31	1990-2016	400,00	640	88,00	0	**2.380,80**	**20,22**	31.03.2022
10	АК ВОЖДОВАЦ АД БЕОГРАД,Војводе Степе 318, БЕОГРАД	/	OKVIR	/	ком	1	1990-2016	300,00	480	88,00	0	**57,60**	**0,49**	31.03.2022
11	АК ВОЖДОВАЦ АД БЕОГРАД,Војводе Степе 318, БЕОГРАД	/	POLUSASIJA D KPL	/	ком	3	1990-2016	1.250,00	2.000,00	88,00	0	**720,00**	**6,11**	31.03.2022
12	АК ВОЖДОВАЦ АД БЕОГРАД,Војводе Степе 318, БЕОГРАД	/	OSOVINA VILJUSKI	/	ком	9	1990-2016	800,00	1.280,00	88,00	0	**1.382,40**	**11,74**	31.03.2022
13	АК ВОЖДОВАЦ АД БЕОГРАД,Војводе Степе 318, БЕОГРАД	/	SAJLA MENJACA D	/	ком	14	1990-2016	1.000,00	1.600,00	88,00	0	**2.688,00**	**22,83**	31.03.2022
14	АК ВОЖДОВАЦ АД БЕОГРАД,Војводе Степе 318, БЕОГРАД	/	VEZNI LIM UGAO D	/	ком	5	1990-2016	650,00	1.040,00	88,00	0	**624,00**	**5,30**	31.03.2022

15	АК ВОЖДОВАЦ АД БЕОГРАД,Војводе Степе 318, БЕОГРАД	/	VRATA	/	ком	4	1990-2016	2.500,00	4.000,00	88,00	0	**1.920,00**	**16,31**	31.03.2022
16	АК ВОЖДОВАЦ АД БЕОГРАД,Војводе Степе 318, БЕОГРАД	/	KONZOLE RAZNE	/	ком	56	1990-2016	350,00	560	88,00	0	**3.763,20**	**31,96**	31.03.2022
17	АК ВОЖДОВАЦ АД БЕОГРАД,Војводе Степе 318, БЕОГРАД	/	RETROVIZOR	/	ком	5	1990-2016	850,00	1.360,00	88,00	0	**816,00**	**6,93**	31.03.2022
18	АК ВОЖДОВАЦ АД БЕОГРАД,Војводе Степе 318, БЕОГРАД	/	KORPA KVACILA	/	ком	14	1990-2016	1.200,00	1.920,00	88,00	0	**3.225,60**	**27,39**	31.03.2022
19	АК ВОЖДОВАЦ АД БЕОГРАД,Војводе Степе 318, БЕОГРАД	/	KREP TRAKA	/	ком	10	1990-2016	300,00	480	88,00	0	**576,00**	**4,89**	31.03.2022
20	АК ВОЖДОВАЦ АД БЕОГРАД,Војводе Степе 318, БЕОГРАД	/	PUMPE I DELOVI PUMPI	/	ком	35	1990-2016	350,00	560	88,00	0	**2.352,00**	**19,97**	31.03.2022
21	АК ВОЖДОВАЦ АД БЕОГРАД,Војводе Степе 318, БЕОГРАД	/	VODJICA VENTILA	/	ком	61	1990-2016	125,00	200	88,00	0	**1.464,00**	**12,43**	31.03.2022
22	АК ВОЖДОВАЦ АД БЕОГРАД,Војводе Степе 318, БЕОГРАД	/	VENTIL IZDUVNI	/	ком	48	1990-2016	650,00	1.040,00	88,00	0	**5.990,40**	**50,87**	31.03.2022
23	АК ВОЖДОВАЦ АД БЕОГРАД,Војводе Степе 318, БЕОГРАД	/	STOP LAMPA	/	ком	13	1990-2016	860,00	1.376,00	88,00	0	**2.146,56**	**18,23**	31.03.2022
24	АК ВОЖДОВАЦ АД БЕОГРАД,Војводе Степе 318, БЕОГРАД	/	LEZAJEVI	/	ком	196	1990-2016	150,00	240	88,00	0	**5.644,80**	**47,94**	31.03.2022
25	АК ВОЖДОВАЦ АД БЕОГРАД,Војводе Степе 318, БЕОГРАД	/	SET KVACILA	/	ком	11	1990-2016	1.450,00	2.320,00	88,00	0	**3.062,40**	**26,01**	31.03.2022
26	АК ВОЖДОВАЦ АД БЕОГРАД,Војводе Степе 318, БЕОГРАД	/	SESIRIC OPRUGE VENT DONJ	/	ком	28	1990-2016	200,00	320	88,00	0	**1.075,20**	**9,13**	31.03.2022
27	АК ВОЖДОВАЦ АД БЕОГРАД,Војводе Степе 318, БЕОГРАД	/	SENZOR	/	ком	8	1990-2016	650,00	1.040,00	88,00	0	**998,40**	**8,48**	31.03.2022
28	АК ВОЖДОВАЦ АД БЕОГРАД,Војводе Степе 318, БЕОГРАД	/	KUCISTE	/	ком	1	1990-2016	250,00	400	88,00	0	**48,00**	**0,41**	31.03.2022
29	АК ВОЖДОВАЦ АД БЕОГРАД,Војводе Степе 318, БЕОГРАД	/	PODLOSKE	/	ком	456	1990-2016	15,00	24	88,00	0	**1.313,28**	**11,15**	31.03.2022
30	АК ВОЖДОВАЦ АД БЕОГРАД,Војводе Степе 318, БЕОГРАД	/	HLADNJACI I DELOVI ZA HLADNJAKE	/	ком	23	1990-2016	650,00	1.040,00	88,00	0	**2.870,40**	**24,38**	31.03.2022
31	АК ВОЖДОВАЦ АД БЕОГРАД,Војводе Степе 318, БЕОГРАД	/	UNUTR.DEO Z/L KOSA	/	ком	10	1990-2016	350,00	560	88,00	0	**672,00**	**5,71**	31.03.2022
32	АК ВОЖДОВАЦ АД БЕОГРАД,Војводе Степе 318, БЕОГРАД	/	MERACI RAZN	/	ком	46	1990-2016	120,00	192	88,00	0	**1.059,84**	**9,00**	31.03.2022
33	АК ВОЖДОВАЦ АД БЕОГРАД,Војводе Степе 318, БЕОГРАД	/	AMORTIZERI	/	ком	86	1990-2016	120,00	192	88,00	0	**1.981,44**	**16,83**	31.03.2022
34	АК ВОЖДОВАЦ АД БЕОГРАД,Војводе Степе 318, БЕОГРАД	/	VILJUSKA I I II	/	ком	5	1990-2016	850,00	1.360,00	88,00	0	**816,00**	**6,93**	31.03.2022
35	АК ВОЖДОВАЦ АД БЕОГРАД,Војводе Степе 318, БЕОГРАД	/	DISK TOCKA	/	ком	9	1990-2016	500,00	800	88,00	0	**864,00**	**7,34**	31.03.2022

36	АК ВОЖДОВАЦ АД БЕОГРАД,Војводе Степе 318, БЕОГРАД	/	KUKA ZA BLOKADU MENJACA	/	ком	5	1990-2016	1.000,00	1.600,00	88,00	0	**960,00**	**8,15**	31.03. 2022
37	АК ВОЖДОВАЦ АД БЕОГРАД,Војводе Степе 318, БЕОГРАД	/	ULOZAK CILINDRA D	/	ком	8	1990-2016	650,00	1.040,00	88,00	0	**998,40**	**8,48**	31.03. 2022
38	АК ВОЖДОВАЦ АД БЕОГРАД,Војводе Степе 318, БЕОГРАД	/	IZDUVNA GRANA	/	ком	3	1990-2016	1.100,00	1.760,00	88,00	0	**633,60**	**5,38**	31.03. 2022
39	АК ВОЖДОВАЦ АД БЕОГРАД,Војводе Степе 318, БЕОГРАД	/	OSIGURACI	/	ком	308	1990-2016	10,00	16	88,00	0	**591,36**	**5,02**	31.03. 2022
40	АК ВОЖДОВАЦ АД БЕОГРАД,Војводе Степе 318, БЕОГРАД	/	PREKIDAC	/	ком	32	1990-2016	380,00	608	88,00	0	**2.334,72**	**19,83**	31.03. 2022
41	АК ВОЖДОВАЦ АД БЕОГРАД,Војводе Степе 318, БЕОГРАД	/	CREVA RAZNA	/	ком	220	1990-2016	120,00	192	88,00	0	**5.068,80**	**43,05**	31.03. 2022
42	АК ВОЖДОВАЦ АД БЕОГРАД,Војводе Степе 318, БЕОГРАД	/	KLACKALICA VENTILA	/	ком	9	1990-2016	350,00	560	88,00	0	**604,80**	**5,14**	31.03. 2022
43	АК ВОЖДОВАЦ АД БЕОГРАД,Војводе Степе 318, БЕОГРАД	/	VENTIL	/	ком	290	1990-2016	120,00	192	88,00	0	**6.681,60**	**56,74**	31.03. 2022
44	АК ВОЖДОВАЦ АД БЕОГРАД,Војводе Степе 318, БЕОГРАД	/	arsk475 7010010	/	ком	5	1990-2016	500,00	800	88,00	0	**480,00**	**4,08**	31.03. 2022
45	АК ВОЖДОВАЦ АД БЕОГРАД,Војводе Степе 318, БЕОГРАД	/	AUTOMATI RAZNI	/	ком	49	1990-2016	120,00	192	88,00	0	**1.128,96**	**9,59**	31.03. 2022
46	АК ВОЖДОВАЦ АД БЕОГРАД,Војводе Степе 318, БЕОГРАД	/	VAZDUSNI JASTUK	/	ком	2	1990-2016	3.200,00	5.120,00	88,00	0	**1.228,80**	**10,44**	31.03. 2022
47	АК ВОЖДОВАЦ АД БЕОГРАД,Војводе Степе 318, БЕОГРАД	/	KARIKE I PRIBOR	/	ком	7	1990-2016	850,00	1.360,00	88,00	0	**1.142,40**	**9,70**	31.03. 2022
48	АК ВОЖДОВАЦ АД БЕОГРАД,Војводе Степе 318, БЕОГРАД	/	LAMELA	/	ком	19	1990-2016	850,00	1.360,00	88,00	0	**3.100,80**	**26,33**	31.03. 2022
49	АК ВОЖДОВАЦ АД БЕОГРАД,Војводе Степе 318, БЕОГРАД	/	LONČE AT ULJA pištolja za špricanje	/	ком	9	1990-2016	500,00	800	88,00	0	**864,00**	**7,34**	31.03. 2022
50	АК ВОЖДОВАЦ АД БЕОГРАД,Војводе Степе 318, БЕОГРАД	/	LETVA VOLANA	/	ком	3	1990-2016	2.000,00	3.200,00	88,00	0	**1.152,00**	**9,78**	31.03. 2022
51	АК ВОЖДОВАЦ АД БЕОГРАД,Војводе Степе 318, БЕОГРАД	/	TAPACIRUNG	/	ком	1	1990-2016	3.200,00	5.120,00	88,00	0	**614,40**	**5,22**	31.03. 2022
52	АК ВОЖДОВАЦ АД БЕОГРАД,Војводе Степе 318, БЕОГРАД	/	OSOVINE I DELOVI	/	ком	61	1990-2016	120,00	192	88,00	0	**1.405,44**	**11,94**	31.03. 2022
53	АК ВОЖДОВАЦ АД БЕОГРАД,Војводе Степе 318, БЕОГРАД	/	MAT TOCKA	/	ком	1300	1990-2016	45,00	72	88,00	0	**11.232,00**	**95,39**	31.03. 2022
54	АК ВОЖДОВАЦ АД БЕОГРАД,Војводе Степе 318, БЕОГРАД	/	TIPLOVI	/	ком	1000	1990-2016	5,00	8	88,00	0	**960,00**	**8,15**	31.03. 2022
55	АК ВОЖДОВАЦ АД БЕОГРАД,Војводе Степе 318, БЕОГРАД	/	BOCNI NOSAC MOTORA	/	ком	4	1990-2016	1.200,00	1.920,00	88,00	0	**921,60**	**7,83**	31.03. 2022
56	АК ВОЖДОВАЦ АД БЕОГРАД,Војводе Степе 318, БЕОГРАД	/	POKLOPCI RAZNI	/	ком	66	1990-2016	100,00	160	88,00	0	**1.267,20**	**10,76**	31.03. 2022

57	АК ВОЖДОВАЦ АД БЕОГРАД,Војводе Степе 318, БЕОГРАД	/	BRAVE I DELOVI BRAVA	/	ком	148	1990-2016	80,00	128	88,00	0	**2.273,28**	**19,31**	31.03.2022
58	АК ВОЖДОВАЦ АД БЕОГРАД,Војводе Степе 318, БЕОГРАД	/	MOTOR BRISACA PRED.	/	ком	8	1990-2016	1.200,00	1.920,00	88,00	0	**1.843,20**	**15,65**	31.03.2022
59	АК ВОЖДОВАЦ АД БЕОГРАД,Војводе Степе 318, БЕОГРАД	/	KLJUCEVI	/	ком	17	1990-2016	250,00	400	88,00	0	**816,00**	**6,93**	31.03.2022
60	АК ВОЖДОВАЦ АД БЕОГРАД,Војводе Степе 318, БЕОГРАД	/	BREZONI	/	ком	5	1990-2016	150,00	240	88,00	0	**144,00**	**1,22**	31.03.2022
61	АК ВОЖДОВАЦ АД БЕОГРАД,Војводе Степе 318, БЕОГРАД	/	REMEN	/	ком	26	1990-2016	420,00	672	88,00	0	**2.096,64**	**17,81**	31.03.2022
62	АК ВОЖДОВАЦ АД БЕОГРАД,Војводе Степе 318, БЕОГРАД	/	TROKUT	/	ком	34	1990-2016	250,00	400	88,00	0	**1.632,00**	**13,86**	31.03.2022
63	АК ВОЖДОВАЦ АД БЕОГРАД,Војводе Степе 318, БЕОГРАД	/	RUCICA PODIZACA	/	ком	2	1990-2016	420,00	672	88,00	0	**161,28**	**1,37**	31.03.2022
64	АК ВОЖДОВАЦ АД БЕОГРАД,Војводе Степе 318, БЕОГРАД	/	RUČICA VRATA	/	ком	1	1990-2016	650,00	1.040,00	88,00	0	**124,80**	**1,06**	31.03.2022
65	АК ВОЖДОВАЦ АД БЕОГРАД,Војводе Степе 318, БЕОГРАД	/	ULOSCI DINE I AMORTIZERA	/	ком	10	1990-2016	650,00	1.040,00	88,00	0	**1.248,00**	**10,60**	31.03.2022
66	АК ВОЖДОВАЦ АД БЕОГРАД,Војводе Степе 318, БЕОГРАД	/	RUCKA	/	ком	1	1990-2016	450,00	720	88,00	0	**86,40**	**0,73**	31.03.2022
67	АК ВОЖДОВАЦ АД БЕОГРАД,Војводе Степе 318, БЕОГРАД	/	ŠAPA F3856	/	ком	5	1990-2016	550,00	880	88,00	0	**528,00**	**4,48**	31.03.2022
68	АК ВОЖДОВАЦ АД БЕОГРАД,Војводе Степе 318, БЕОГРАД	/	CAURE	/	ком	13	1990-2016	120,00	192	88,00	0	**299,52**	**2,54**	31.03.2022
69	АК ВОЖДОВАЦ АД БЕОГРАД,Војводе Степе 318, БЕОГРАД	/	ZUPCANICI I DELOVI ZA ZUPCANIKE	/	ком	61	1990-2016	100,00	160	88,00	0	**1.171,20**	**9,95**	31.03.2022
70	АК ВОЖДОВАЦ АД БЕОГРАД,Војводе Степе 318, БЕОГРАД	/	NJIHALICE	/	ком	10	1990-2016	250,00	400	88,00	0	**480,00**	**4,08**	31.03.2022
71	АК ВОЖДОВАЦ АД БЕОГРАД,Војводе Степе 318, БЕОГРАД	/	UZENGIJE	/	ком	136	1990-2016	50,00	80	88,00	0	**1.305,60**	**11,09**	31.03.2022
72	АК ВОЖДОВАЦ АД БЕОГРАД,Војводе Степе 318, БЕОГРАД	/	KOCNICE I DELOVI KOCNICA	/	ком	521	1990-2016	500,00	800	88,00	0	**50.016,00**	**424,76**	31.03.2022
73	АК ВОЖДОВАЦ АД БЕОГРАД,Војводе Степе 318, БЕОГРАД	/	SPONE RAZNE	/	ком	124	1990-2016	200,00	320	88,00	0	**4.761,60**	**40,44**	31.03.2022
74	АК ВОЖДОВАЦ АД БЕОГРАД,Војводе Степе 318, БЕОГРАД	/	CEVI RAZNE	/	ком	3	1990-2016	50,00	80	88,00	0	**28,80**	**0,24**	31.03.2022
75	АК ВОЖДОВАЦ АД БЕОГРАД,Војводе Степе 318, БЕОГРАД	/	CILIN.PRED. TOCKA	/	ком	5	1990-2016	1.200,00	1.920,00	88,00	0	**1.152,00**	**9,78**	31.03.2022
76	АК ВОЖДОВАЦ АД БЕОГРАД,Војводе Степе 318, БЕОГРАД	/	CILINDRI	/	ком	23	1990-2016	350,00	560	88,00	0	**1.545,60**	**13,13**	31.03.2022
77	АК ВОЖДОВАЦ АД БЕОГРАД,Војводе Степе 318, БЕОГРАД	/	DAVACI RAZNI	/	ком	56	1990-2016	350,00	560	88,00	0	**3.763,20**	**31,96**	31.03.2022

78	АК ВОЖДОВАЦ АД БЕОГРАД,Војводе Степе 318, БЕОГРАД	/	DIHTUNZI RAZNI	/	ком	197	1990-2016	50,00	80	88,00	0	**1.891,20**	**16,06**	31.03.2022
79	АК ВОЖДОВАЦ АД БЕОГРАД,Војводе Степе 318, БЕОГРАД	/	ZATEZACI I DELOVI	/	ком	40	1990-2016	100,00	160	88,00	0	**768,00**	**6,52**	31.03.2022
80	АК ВОЖДОВАЦ АД БЕОГРАД,Војводе Степе 318, БЕОГРАД	/	DIZNA KPL	/	ком	6	1990-2016	220,00	352	88,00	0	**253,44**	**2,15**	31.03.2022
81	АК ВОЖДОВАЦ АД БЕОГРАД,Војводе Степе 318, БЕОГРАД	/	DRUK LAGER	/	ком	28	1990-2016	320,00	512	88,00	0	**1.720,32**	**14,61**	31.03.2022
82	АК ВОЖДОВАЦ АД БЕОГРАД,Војводе Степе 318, БЕОГРАД	/	ZAKOVICE	/	ком	275	1990-2016	35,00	56	88,00	0	**1.848,00**	**15,69**	31.03.2022
83	АК ВОЖДОВАЦ АД БЕОГРАД,Војводе Степе 318, БЕОГРАД	/	UPORNA SPONA	/	ком	1	1990-2016	1.680,00	2.688,00	88,00	0	**322,56**	**2,74**	31.03.2022
84	АК ВОЖДОВАЦ АД БЕОГРАД,Војводе Степе 318, БЕОГРАД	/	REZERVOAR I DELOVI	/	ком	7	1990-2016	820,00	1.312,00	88,00	0	**1.102,08**	**9,36**	31.03.2022
85	АК ВОЖДОВАЦ АД БЕОГРАД,Војводе Степе 318, БЕОГРАД	/	NOSAC	/	ком	40	1990-2016	300,00	480	88,00	0	**2.304,00**	**19,57**	31.03.2022
86	АК ВОЖДОВАЦ АД БЕОГРАД,Војводе Степе 318, БЕОГРАД	/	POLICA VENKO	/	ком	11	1990-2016	850,00	1.360,00	88,00	0	**1.795,20**	**15,25**	31.03.2022
87	АК ВОЖДОВАЦ АД БЕОГРАД,Војводе Степе 318, БЕОГРАД	/	ALARM	/	ком	5	1990-2016	1.200,00	1.920,00	88,00	0	**1.152,00**	**9,78**	31.03.2022
88	АК ВОЖДОВАЦ АД БЕОГРАД,Војводе Степе 318, БЕОГРАД	/	POLICA ZA FLASE	/	ком	5	1990-2016	850,00	1.360,00	88,00	0	**816,00**	**6,93**	31.03.2022
89	АК ВОЖДОВАЦ АД БЕОГРАД,Војводе Степе 318, БЕОГРАД	/	ADAPTER	/	ком	105	1990-2016	120,00	192	88,00	0	**2.419,20**	**20,55**	31.03.2022
90	АК ВОЖДОВАЦ АД БЕОГРАД,Војводе Степе 318, БЕОГРАД	/	LEZAJ LETECI	/	ком	59	1990-2016	300,00	480	88,00	0	**3.398,40**	**28,86**	31.03.2022
91	АК ВОЖДОВАЦ АД БЕОГРАД,Војводе Степе 318, БЕОГРАД	/	BRAVA	/	ком	17	1990-2016	1.000,00	1.600,00	88,00	0	**3.264,00**	**27,72**	31.03.2022
92	АК ВОЖДОВАЦ АД БЕОГРАД,Војводе Степе 318, БЕОГРАД	/	POP NITNA	/	ком	5000	1990-2016	2,50	4	88,00	0	**2.400,00**	**20,38**	31.03.2022
93	АК ВОЖДОВАЦ АД БЕОГРАД,Војводе Степе 318, БЕОГРАД	/	ZAPTIVKA	/	ком	197	1990-2016	50,00	80	88,00	0	**1.891,20**	**16,06**	31.03.2022
94	АК ВОЖДОВАЦ АД БЕОГРАД,Војводе Степе 318, БЕОГРАД	/	ZAVRTANJ	/	ком	460	1990-2016	10,00	16	88,00	0	**883,20**	**7,50**	31.03.2022
95	АК ВОЖДОВАЦ АД БЕОГРАД,Војводе Степе 318, БЕОГРАД	/	FAR D	/	ком	8	1990-2016	1.000,00	1.600,00	88,00	0	**1.536,00**	**13,04**	31.03.2022
96	АК ВОЖДОВАЦ АД БЕОГРАД,Војводе Степе 318, БЕОГРАД	/	DEO PLASTICNI	/	ком	3	1990-2016	250,00	400	88,00	0	**144,00**	**1,22**	31.03.2022
97	АК ВОЖДОВАЦ АД БЕОГРАД,Војводе Степе 318, БЕОГРАД	/	DISK PLOCICE	/	ком	8	1990-2016	500,00	800	88,00	0	**768,00**	**6,52**	31.03.2022
98	АК ВОЖДОВАЦ АД БЕОГРАД,Војводе Степе 318, БЕОГРАД	/	DRZAC H l+D	/	ком	320	1990-2016	118,00	188,8	88,00	0	**7.249,92**	**61,57**	31.03.2022

99	АК ВОЖДОВАЦ АД БЕОГРАД,Војводе Степе 318, БЕОГРАД	/	KRILO	/	ком	3	1990-2016	3.000,00	4.800,00	88,00	0	**1.728,00**	**14,68**	31.03.2022
100	АК ВОЖДОВАЦ АД БЕОГРАД,Војводе Степе 318, БЕОГРАД	/	FILTER	/	ком	3	1990-2016	200,00	320	88,00	0	**115,20**	**0,98**	31.03.2022
101	АК ВОЖДОВАЦ АД БЕОГРАД,Војводе Степе 318, БЕОГРАД	/	SEMERINZI RAZNI	/	ком	393	1990-2016	75,00	120	88,00	0	**5.659,20**	**48,06**	31.03.2022
102	АК ВОЖДОВАЦ АД БЕОГРАД,Војводе Степе 318, БЕОГРАД	/	ZGLOBOVI	/	ком	32	1990-2016	450,00	720	88,00	0	**2.764,80**	**23,48**	31.03.2022
103	АК ВОЖДОВАЦ АД БЕОГРАД,Војводе Степе 318, БЕОГРАД	/	RATKAPNA	/	ком	7	1990-2016	365,00	584	88,00	0	**490,56**	**4,17**	31.03.2022
104	АК ВОЖДОВАЦ АД БЕОГРАД,Војводе Степе 318, БЕОГРАД	/	FILTER VAZDUHA	/	ком	33	1990-2016	200,00	320	88,00	0	**1.267,20**	**10,76**	31.03.2022
105	АК ВОЖДОВАЦ АД БЕОГРАД,Војводе Степе 318, БЕОГРАД	/	LAJSNA	/	ком	21	1990-2016	350,00	560	88,00	0	**1.411,20**	**11,98**	31.03.2022
106	АК ВОЖДОВАЦ АД БЕОГРАД,Војводе Степе 318, БЕОГРАД	/	KLIP	/	ком	5	1990-2016	350,00	560	88,00	0	**336,00**	**2,85**	31.03.2022
107	АК ВОЖДОВАЦ АД БЕОГРАД,Војводе Степе 318, БЕОГРАД	/	KOMPJUTER KNOR ABS	/	ком	1	1990-2016	3.500,00	5.600,00	88,00	0	**672,00**	**5,71**	31.03.2022
108	АК ВОЖДОВАЦ АД БЕОГРАД,Војводе Степе 318, БЕОГРАД	/	PLOC VENTILA	/	ком	750	1990-2016	10,00	16	88,00	0	**1.440,00**	**12,23**	31.03.2022
109	АК ВОЖДОВАЦ АД БЕОГРАД,Војводе Степе 318, БЕОГРАД	/	SAJLE RAZNE	/	ком	103	1990-2016	250,00	400	88,00	0	**4.944,00**	**41,99**	31.03.2022
110	АК ВОЖДОВАЦ АД БЕОГРАД,Војводе Степе 318, БЕОГРАД	/	FILTER	/	ком	43	1990-2016	200,00	320	88,00	0	**1.651,20**	**14,02**	31.03.2022
111	АК ВОЖДОВАЦ АД БЕОГРАД,Војводе Степе 318, БЕОГРАД	/	MATICE RAZNE	/	ком	35	1990-2016	45,00	72	88,00	0	**302,40**	**2,57**	31.03.2022
112	АК ВОЖДОВАЦ АД БЕОГРАД,Војводе Степе 318, БЕОГРАД	/	REMENI	/	ком	29	1990-2016	350,00	560	88,00	0	**1.948,80**	**16,55**	31.03.2022
113	АК ВОЖДОВАЦ АД БЕОГРАД,Војводе Степе 318, БЕОГРАД	/	KLEME +,-	/	ком	70	1990-2016	120,00	192	88,00	0	**1.612,80**	**13,70**	31.03.2022
114	АК ВОЖДОВАЦ АД БЕОГРАД,Војводе Степе 318, БЕОГРАД	/	MESINGANE PAPUCICE	/	ком	100	1990-2016	120,00	192	88,00	0	**2.304,00**	**19,57**	31.03.2022
115	АК ВОЖДОВАЦ АД БЕОГРАД,Војводе Степе 318, БЕОГРАД	/	PRIRUBNICA TOCKA	/	ком	3	1990-2016	1.400,00	2.240,00	88,00	0	**806,40**	**6,85**	31.03.2022
116	АК ВОЖДОВАЦ АД БЕОГРАД,Војводе Степе 318, БЕОГРАД	/	FAROVI I DELOVI ZA FAROVE	/	ком	34	1990-2016	650,00	1.040,00	88,00	0	**4.243,20**	**36,04**	31.03.2022
117	АК ВОЖДОВАЦ АД БЕОГРАД,Војводе Степе 318, БЕОГРАД	/	SELNE 88.	/	ком	477	1990-2016	75,00	120	88,00	0	**6.868,80**	**58,33**	31.03.2022
118	АК ВОЖДОВАЦ АД БЕОГРАД,Војводе Степе 318, БЕОГРАД	/	FILTERI	/	ком	69	1990-2016	200,00	320	88,00	0	**2.649,60**	**22,50**	31.03.2022
119	АК ВОЖДОВАЦ АД БЕОГРАД,Војводе Степе 318, БЕОГРАД	/	RADIO KASETOFON	/	ком	8	1990-2016	1.500,00	2.400,00	88,00	0	**2.304,00**	**19,57**	31.03.2022

120	АК ВОЖДОВАЦ АД БЕОГРАД,Војводе Степе 318, БЕОГРАД	/	RADILICE I PRIBOR	/	ком	1	1990-2016	1.050,00	1.680,00	88,00	0	**201,60**	**1,71**	31.03. 2022
121	АК ВОЖДОВАЦ АД БЕОГРАД,Војводе Степе 318, БЕОГРАД	/	DELOVI IZDUVNOG SISTEMA	/	ком	23	1990-2016	350,00	560	88,00	0	**1.545,60**	**13,13**	31.03. 2022
122	АК ВОЖДОВАЦ АД БЕОГРАД,Војводе Степе 318, БЕОГРАД	/	ISUSIVAC VAZDUHA	/	ком	1	1990-2016	2.600,00	4.160,00	88,00	0	**499,20**	**4,24**	31.03. 2022
123	АК ВОЖДОВАЦ АД БЕОГРАД,Војводе Степе 318, БЕОГРАД	/	PAKNOVI	/	ком	82	1990-2016	200,00	320	88,00	0	**3.148,80**	**26,74**	31.03. 2022
124	АК ВОЖДОВАЦ АД БЕОГРАД,Војводе Степе 318, БЕОГРАД	/	SIJALICE	/	ком	69	1990-2016	120,00	192	88,00	0	**1.589,76**	**13,50**	31.03. 2022
125	АК ВОЖДОВАЦ АД БЕОГРАД,Војводе Степе 318, БЕОГРАД	/	HILZNA	/	ком	35	1990-2016	200,00	320	88,00	0	**1.344,00**	**11,41**	31.03. 2022
126	АК ВОЖДОВАЦ АД БЕОГРАД,Војводе Степе 318, БЕОГРАД	/	GAR. ZA OPRAVKU	/	ком	2	1990-2016	500,00	800	88,00	0	**192,00**	**1,63**	31.03. 2022
127	АК ВОЖДОВАЦ АД БЕОГРАД,Војводе Степе 318, БЕОГРАД	/	ZAMAJCI RAZNI	/	ком	1	1990-2016	1.500,00	2.400,00	88,00	0	**288,00**	**2,45**	31.03. 2022
128	АК ВОЖДОВАЦ АД БЕОГРАД,Војводе Степе 318, БЕОГРАД	/	GURTNE	/	ком	155	1990-2016	500,00	800	88,00	0	**14.880,00**	**126,37**	31.03. 2022
129	АК ВОЖДОВАЦ АД БЕОГРАД,Војводе Степе 318, БЕОГРАД	/	KOPCA	/	ком	44	1990-2016	50,00	80	88,00	0	**422,40**	**3,59**	31.03. 2022
130	АК ВОЖДОВАЦ АД БЕОГРАД,Војводе Степе 318, БЕОГРАД	/	KABLOVI	/	ком	139	1990-2016	250,00	400	88,00	0	**6.672,00**	**56,66**	31.03. 2022
131	АК ВОЖДОВАЦ АД БЕОГРАД,Војводе Степе 318, БЕОГРАД	/	KLIPOVI I KLIPNJACE	/	ком	49	1990-2016	1.200,00	1.920,00	88,00	0	**11.289,60**	**95,88**	31.03. 2022
132	АК ВОЖДОВАЦ АД БЕОГРАД,Војводе Степе 318, БЕОГРАД	/	OBLOGE	/	ком	95	1990-2016	500,00	800	88,00	0	**9.120,00**	**77,45**	31.03. 2022
133	АК ВОЖДОВАЦ АД БЕОГРАД,Војводе Степе 318, БЕОГРАД	/	PATOSNICE	/	ком	1	1990-2016	800,00	1.280,00	88,00	0	**153,60**	**1,30**	31.03. 2022
134	АК ВОЖДОВАЦ АД БЕОГРАД,Војводе Степе 318, БЕОГРАД	/	VIJCI RAZNI	/	ком	305 50	1990-2016	0,50	0,8	88,00	0	**2.932,80**	**24,91**	31.03. 2022
135	АК ВОЖДОВАЦ АД БЕОГРАД,Војводе Степе 318, БЕОГРАД	/	GAR.ZA OPRAVKU PRED.GIBNJA	/	ком	1	1990-2016	1.250,00	2.000,00	88,00	0	**240,00**	**2,04**	31.03. 2022
136	АК ВОЖДОВАЦ АД БЕОГРАД,Војводе Степе 318, БЕОГРАД	/	KAISEVI	/	ком	11	1990-2016	200,00	320	88,00	0	**422,40**	**3,59**	31.03. 2022
137	АК ВОЖДОВАЦ АД БЕОГРАД,Војводе Степе 318, БЕОГРАД	/	SAMOLEPLJIVA TRAKA	/	ком	60	1990-2016	120,00	192	88,00	0	**1.382,40**	**11,74**	31.03. 2022
138	АК ВОЖДОВАЦ АД БЕОГРАД,Војводе Степе 318, БЕОГРАД	/	GIBNJEVI	/	ком	2	1990-2016	1.500,00	2.400,00	88,00	0	**576,00**	**4,89**	31.03. 2022
139	АК ВОЖДОВАЦ АД БЕОГРАД,Војводе Степе 318, БЕОГРАД	/	SENZOR AIR BAG	/	ком	1	1990-2016	3.200,00	5.120,00	88,00	0	**614,40**	**5,22**	31.03. 2022
140	АК ВОЖДОВАЦ АД БЕОГРАД,Војводе Степе 318, БЕОГРАД	/	SILEN BLOKOVI	/	ком	64	1990-2016	550,00	880	88,00	0	**6.758,40**	**57,40**	31.03. 2022

141	АК ВОЖДОВАЦ АД БЕОГРАД,Војводе Степе 318, БЕОГРАД	/	SLEP STANGLA	/	ком	1	1990-2016	1.550,00	2.480,00	88,00	0	**297,60**	**2,53**	31.03. 2022
142	АК ВОЖДОВАЦ АД БЕОГРАД,Војводе Степе 318, БЕОГРАД	/	POKLOPAC	/	ком	21	1990-2016	150,00	240	88,00	0	**604,80**	**5,14**	31.03. 2022
143	АК ВОЖДОВАЦ АД БЕОГРАД,Војводе Степе 318, БЕОГРАД	/	SPANER KLIN.KAISA	/	ком	31	1990-2016	450,00	720	88,00	0	**2.678,40**	**22,75**	31.03. 2022
144	АК ВОЖДОВАЦ АД БЕОГРАД,Војводе Степе 318, БЕОГРАД	/	DOBOS	/	ком	5	1990-2016	1.500,00	2.400,00	88,00	0	**1.440,00**	**12,23**	31.03. 2022
145	АК ВОЖДОВАЦ АД БЕОГРАД,Војводе Степе 318, БЕОГРАД	/	CREVO	/	ком	52	1990-2016	100,00	160	88,00	0	**998,40**	**8,48**	31.03. 2022
146	АК ВОЖДОВАЦ АД БЕОГРАД,Војводе Степе 318, БЕОГРАД	/	CENTRALA	/	ком	7	1990-2016	850,00	1.360,00	88,00	0	**1.142,40**	**9,70**	31.03. 2022
147	АК ВОЖДОВАЦ АД БЕОГРАД,Војводе Степе 318, БЕОГРАД	/	DIHTUNG	/	ком	3	1990-2016	50,00	80	88,00	0	**28,80**	**0,24**	31.03. 2022
148	АК ВОЖДОВАЦ АД БЕОГРАД,Војводе Степе 318, БЕОГРАД	/	VIJAK	/	ком	614	1990-2016	10,00	16	88,00	0	**1.178,88**	**10,01**	31.03. 2022
149	АК ВОЖДОВАЦ АД БЕОГРАД,Војводе Степе 318, БЕОГРАД	/	VENTILATOR U KABINI	/	ком	7	1990-2016	1.250,00	2.000,00	88,00	0	**1.680,00**	**14,27**	31.03. 2022
150	АК ВОЖДОВАЦ АД БЕОГРАД,Војводе Степе 318, БЕОГРАД	/	GREJAC	/	ком	22	1990-2016	500,00	800	88,00	0	**2.112,00**	**17,94**	31.03. 2022
151	АК ВОЖДОВАЦ АД БЕОГРАД,Војводе Степе 318, БЕОГРАД	/	ZAPTIVNI SET ZA GARAZ.DIZAL.KROK.3T	/	ком	5	1990-2016	1.500,00	2.400,00	88,00	0	**1.440,00**	**12,23**	31.03. 2022
152	АК ВОЖДОВАЦ АД БЕОГРАД,Војводе Степе 318, БЕОГРАД	/	KABLOVI	/	ком	5	1990-2016	250,00	400	88,00	0	**240,00**	**2,04**	31.03. 2022
153	АК ВОЖДОВАЦ АД БЕОГРАД,Војводе Степе 318, БЕОГРАД	/	BRANIK P/L	/	ком	4	1990-2016	1.250,00	2.000,00	88,00	0	**960,00**	**8,15**	31.03. 2022
154	АК ВОЖДОВАЦ АД БЕОГРАД,Војводе Степе 318, БЕОГРАД	/	PAKNOVI	/	ком	16	1990-2016	200,00	320	88,00	0	**614,40**	**5,22**	31.03. 2022
155	АК ВОЖДОВАЦ АД БЕОГРАД,Војводе Степе 318, БЕОГРАД	/	KAIS	/	ком	126	1990-2016	200,00	320	88,00	0	**4.838,40**	**41,09**	31.03. 2022
156	АК ВОЖДОВАЦ АД БЕОГРАД,Војводе Степе 318, БЕОГРАД	/	OBLOGA	/	ком	15	1990-2016	350,00	560	88,00	0	**1.008,00**	**8,56**	31.03. 2022
157	АК ВОЖДОВАЦ АД БЕОГРАД,Војводе Степе 318, БЕОГРАД	/	CILINDAR BRAVE	/	ком	10	1990-2016	450,00	720	88,00	0	**864,00**	**7,34**	31.03. 2022
158	АК ВОЖДОВАЦ АД БЕОГРАД,Војводе Степе 318, БЕОГРАД	/	GLAVCINA	/	ком	3	1990-2016	1.250,00	2.000,00	88,00	0	**720,00**	**6,11**	31.03. 2022
159	АК ВОЖДОВАЦ АД БЕОГРАД,Војводе Степе 318, БЕОГРАД	/	ELEKTRO MOTOR	/	ком	2	1990-2016	2.000,00	3.200,00	88,00	0	**768,00**	**6,52**	31.03. 2022
160	АК ВОЖДОВАЦ АД БЕОГРАД,Војводе Степе 318, БЕОГРАД	/	VRATA ZADNJA L	/	ком	2	1990-2016	3.200,00	5.120,00	88,00	0	**1.228,80**	**10,44**	31.03. 2022
161	АК ВОЖДОВАЦ АД БЕОГРАД,Војводе Степе 318, БЕОГРАД	/	STOP SVETLO	/	ком	**1**	1990-2016	860,00	1.376,00	88,00	0	**165,12**	**1,40**	31.03. 2022

162	АК ВОЖДОВАЦ АД БЕОГРАД,Војводе Степе 318, БЕОГРАД	/	BRANIK	/	ком	6	1990-2016	1.250,00	2.000,00	88,00	0	**1.440,00**	**12,23**	31.03.2022
163	АК ВОЖДОВАЦ АД БЕОГРАД,Војводе Степе 318, БЕОГРАД	/	GAR.PAKNOVA	/	ком	3	1990-2016	1.000,00	1.600,00	88,00	0	**576,00**	**4,89**	31.03.2022
164	АК ВОЖДОВАЦ АД БЕОГРАД,Војводе Степе 318, БЕОГРАД	/	KARIKE	/	ком	13	1990-2016	650,00	1.040,00	88,00	0	**1.622,40**	**13,78**	31.03.2022
165	АК ВОЖДОВАЦ АД БЕОГРАД,Војводе Степе 318, БЕОГРАД	/	HLADNJAK ZA VODU	/	ком	3	1990-2016	2.500,00	4.000,00	88,00	0	**1.440,00**	**12,23**	31.03.2022
166	АК ВОЖДОВАЦ АД БЕОГРАД,Војводе Степе 318, БЕОГРАД	/	GARNITURA KOČIONIH PAKNOVA	/	ком	1	1990-2016	800,00	1.280,00	88,00	0	**153,60**	**1,30**	31.03.2022
167	АК ВОЖДОВАЦ АД БЕОГРАД,Војводе Степе 318, БЕОГРАД	/	ELEKTRICNA DIZNA	/	ком	9	1990-2016	1.250,00	2.000,00	88,00	0	**2.160,00**	**18,34**	31.03.2022
168	АК ВОЖДОВАЦ АД БЕОГРАД,Војводе Степе 318, БЕОГРАД	/	NOSAC	/	ком	142	1990-2016	300,00	480	88,00	0	**8.179,20**	**69,46**	31.03.2022
169	АК ВОЖДОВАЦ АД БЕОГРАД,Војводе Степе 318, БЕОГРАД	/	LAMBDA SONDA	/	ком	4	1990-2016	1.250,00	2.000,00	88,00	0	**960,00**	**8,15**	31.03.2022
170	АК ВОЖДОВАЦ АД БЕОГРАД,Војводе Степе 318, БЕОГРАД	/	OBLOGA	/	ком	6	1990-2016	350,00	560	88,00	0	**403,20**	**3,42**	31.03.2022
171	АК ВОЖДОВАЦ АД БЕОГРАД,Војводе Степе 318, БЕОГРАД	/	LER DIZNA	/	ком	1	1990-2016	450,00	720	88,00	0	**86,40**	**0,73**	31.03.2022
172	АК ВОЖДОВАЦ АД БЕОГРАД,Војводе Степе 318, БЕОГРАД	/	BALANS STANGLA	/	ком	14	1990-2016	1.250,00	2.000,00	88,00	0	**3.360,00**	**28,53**	31.03.2022
173	АК ВОЖДОВАЦ АД БЕОГРАД,Војводе Степе 318, БЕОГРАД	/	KOCIONE PLOCICE	/	ком	28	1990-2016	350,00	560	88,00	0	**1.881,60**	**15,98**	31.03.2022
174	АК ВОЖДОВАЦ АД БЕОГРАД,Војводе Степе 318, БЕОГРАД	/	KOM.KOR.FARA	/	ком	5	1990-2016	800,00	1.280,00	88,00	0	**768,00**	**6,52**	31.03.2022
175	АК ВОЖДОВАЦ АД БЕОГРАД,Војводе Степе 318, БЕОГРАД	/	FAR	/	ком	9	1990-2016	1.000,00	1.600,00	88,00	0	**1.728,00**	**14,68**	31.03.2022
176	АК ВОЖДОВАЦ АД БЕОГРАД,Војводе Степе 318, БЕОГРАД	/	LINIJSKI KAIS	/	ком	2	1990-2016	650,00	1.040,00	88,00	0	**249,60**	**2,12**	31.03.2022
177	АК ВОЖДОВАЦ АД БЕОГРАД,Војводе Степе 318, БЕОГРАД	/	STOP LAMPA	/	ком	5	1990-2016	860,00	1.376,00	88,00	0	**825,60**	**7,01**	31.03.2022
178	АК ВОЖДОВАЦ АД БЕОГРАД,Војводе Степе 318, БЕОГРАД	/	KASETA NA OBLOZI VRATA	/	ком	2	1990-2016	850,00	1.360,00	88,00	0	**326,40**	**2,77**	31.03.2022
179	АК ВОЖДОВАЦ АД БЕОГРАД,Војводе Степе 318, БЕОГРАД	/	NAVRTKA	/	ком	215	1990-2016	45,00	72	88,00	0	**1.857,60**	**15,78**	31.03.2022
180	АК ВОЖДОВАЦ АД БЕОГРАД,Војводе Степе 318, БЕОГРАД	/	KRAJ SPONE	/	ком	3	1990-2016	1.200,00	1.920,00	88,00	0	**691,20**	**5,87**	31.03.2022
181	АК ВОЖДОВАЦ АД БЕОГРАД,Војводе Степе 318, БЕОГРАД	/	OGLEDALO	/	ком	20	1990-2016	1.000,00	1.600,00	88,00	0	**3.840,00**	**32,61**	31.03.2022
182	АК ВОЖДОВАЦ АД БЕОГРАД,Војводе Степе 318, БЕОГРАД	/	KRAJ BRANIKA	/	ком	7	1990-2016	1.200,00	1.920,00	88,00	0	**1.612,80**	**13,70**	31.03.2022

183	АК ВОЖДОВАЦ АД БЕОГРАД,Војводе Степе 318, БЕОГРАД	/	MOTOR BRISACA	/	ком	15	1990-2016	1.200,00	1.920,00	88,00	0	**3.456,00**	**29,35**	31.03. 2022
184	АК ВОЖДОВАЦ АД БЕОГРАД,Војводе Степе 318, БЕОГРАД	/	CILINDAR	/	ком	63	1990-2016	250,00	400	88,00	0	**3.024,00**	**25,68**	31.03. 2022
185	АК ВОЖДОВАЦ АД БЕОГРАД,Војводе Степе 318, БЕОГРАД	/	OPRUGE	/	ком	41	1990-2016	250,00	400	88,00	0	**1.968,00**	**16,71**	31.03. 2022
186	АК ВОЖДОВАЦ АД БЕОГРАД,Војводе Степе 318, БЕОГРАД	/	OSIGURACI	/	ком	126	1990-2016	10,00	16	88,00	0	**241,92**	**2,05**	31.03. 2022
187	АК ВОЖДОВАЦ АД БЕОГРАД,Војводе Степе 318, БЕОГРАД	/	AUTOM.4 MIG.-KONEKTOR	/	ком	5	1990-2016	650,00	1.040,00	88,00	0	**624,00**	**5,30**	31.03. 2022
188	АК ВОЖДОВАЦ АД БЕОГРАД,Војводе Степе 318, БЕОГРАД	/	OSOVINICA	/	ком	28	1990-2016	120,00	192	88,00	0	**645,12**	**5,48**	31.03. 2022
189	АК ВОЖДОВАЦ АД БЕОГРАД,Војводе Степе 318, БЕОГРАД	/	PAKN	/	ком	37	1990-2016	200,00	320	88,00	0	**1.420,80**	**12,07**	31.03. 2022
190	АК ВОЖДОВАЦ АД БЕОГРАД,Војводе Степе 318, БЕОГРАД	/	EKSCENDRI	/	ком	1	1990-2016	1.000,00	1.600,00	88,00	0	**192,00**	**1,63**	31.03. 2022
191	АК ВОЖДОВАЦ АД БЕОГРАД,Војводе Степе 318, БЕОГРАД	/	KLIPOVI	/	ком	12	1990-2016	350,00	560	88,00	0	**806,40**	**6,85**	31.03. 2022
192	АК ВОЖДОВАЦ АД БЕОГРАД,Војводе Степе 318, БЕОГРАД	/	AMORTIZERI	/	ком	18	1990-2016	350,00	560	88,00	0	**1.209,60**	**10,27**	31.03. 2022
193	АК ВОЖДОВАЦ АД БЕОГРАД,Војводе Степе 318, БЕОГРАД	/	PERAJA HLADNJAKA	/	ком	7	1990-2016	200,00	320	88,00	0	**268,80**	**2,28**	31.03. 2022
194	АК ВОЖДОВАЦ АД БЕОГРАД,Војводе Степе 318, БЕОГРАД	/	MEMBRANA	/	ком	40	1990-2016	120,00	192	88,00	0	**921,60**	**7,83**	31.03. 2022
195	АК ВОЖДОВАЦ АД БЕОГРАД,Војводе Степе 318, БЕОГРАД	/	DAVAC	/	ком	61	1990-2016	350,00	560	88,00	0	**4.099,20**	**34,81**	31.03. 2022
196	АК ВОЖДОВАЦ АД БЕОГРАД,Војводе Степе 318, БЕОГРАД	/	BRIZGALJKA	/	ком	2	1990-2016	350,00	560	88,00	0	**134,40**	**1,14**	31.03. 2022
197	АК ВОЖДОВАЦ АД БЕОГРАД,Војводе Степе 318, БЕОГРАД	/	DISK	/	ком	101	1990-2016	85,00	136	88,00	0	**1.648,32**	**14,00**	31.03. 2022
198	АК ВОЖДОВАЦ АД БЕОГРАД,Војводе Степе 318, БЕОГРАД	/	LAJSNA	/	ком	75	1990-2016	350,00	560	88,00	0	**5.040,00**	**42,80**	31.03. 2022
199	АК ВОЖДОВАЦ АД БЕОГРАД,Војводе Степе 318, БЕОГРАД	/	GARNIT. ZA AC PUMPU	/	ком	51	1990-2016	500,00	800	88,00	0	**4.896,00**	**41,58**	31.03. 2022
200	АК ВОЖДОВАЦ АД БЕОГРАД,Војводе Степе 318, БЕОГРАД	/	MATICA	/	ком	30	1990-2016	45,00	72	88,00	0	**259,20**	**2,20**	31.03. 2022
201	АК ВОЖДОВАЦ АД БЕОГРАД,Војводе Степе 318, БЕОГРАД	/	PLATINE	/	ком	23	1990-2016	120,00	192	88,00	0	**529,92**	**4,50**	31.03. 2022
202	АК ВОЖДОВАЦ АД БЕОГРАД,Војводе Степе 318, БЕОГРАД	/	PLOCICE	/	ком	17	1990-2016	50,00	80	88,00	0	**163,20**	**1,39**	31.03. 2022
203	АК ВОЖДОВАЦ АД БЕОГРАД,Војводе Степе 318, БЕОГРАД	/	KAIS	/	ком	152	1990-2016	200,00	320	88,00	0	**5.836,80**	**49,57**	31.03. 2022

204	АК ВОЖДОВАЦ АД БЕОГРАД,Војводе Степе 318, БЕОГРАД	/	PODLOSKA	/	ком	4	1990-2016	15,00	24	88,00	0	**11,52**	**0,10**	31.03. 2022
205	АК ВОЖДОВАЦ АД БЕОГРАД,Војводе Степе 318, БЕОГРАД	/	BREZON	/	ком	107	1990-2016	50,00	80	88,00	0	**1.027,20**	**8,72**	31.03. 2022
206	АК ВОЖДОВАЦ АД БЕОГРАД,Војводе Степе 318, БЕОГРАД	/	POJAS DONJI	/	ком	36	1990-2016	350,00	560	88,00	0	**2.419,20**	**20,55**	31.03. 2022
207	АК ВОЖДОВАЦ АД БЕОГРАД,Војводе Степе 318, БЕОГРАД	/	POKLOPAC	/	ком	10	1990-2016	150,00	240	88,00	0	**288,00**	**2,45**	31.03. 2022
208	АК ВОЖДОВАЦ АД БЕОГРАД,Војводе Степе 318, БЕОГРАД	/	GREJAC	/	ком	3	1990-2016	500,00	800	88,00	0	**288,00**	**2,45**	31.03. 2022
209	АК ВОЖДОВАЦ АД БЕОГРАД,Војводе Степе 318, БЕОГРАД	/	BRAVA	/	ком	41	1990-2016	1.000,00	1.600,00	88,00	0	**7.872,00**	**66,85**	31.03. 2022
210	АК ВОЖДОВАЦ АД БЕОГРАД,Војводе Степе 318, БЕОГРАД	/	POLUOSOVINA	/	ком	3	1990-2016	1.000,00	1.600,00	88,00	0	**576,00**	**4,89**	31.03. 2022
211	АК ВОЖДОВАЦ АД БЕОГРАД,Војводе Степе 318, БЕОГРАД	/	DIHTUNG	/	ком	629	1990-2016	25,00	40	88,00	0	**3.019,20**	**25,64**	31.03. 2022
212	АК ВОЖДОВАЦ АД БЕОГРАД,Војводе Степе 318, БЕОГРАД	/	LEZAJ	/	ком	51	1990-2016	300,00	480	88,00	0	**2.937,60**	**24,95**	31.03. 2022
213	АК ВОЖДОВАЦ АД БЕОГРАД,Војводе Степе 318, БЕОГРАД	/	FILTER	/	ком	502	1990-2016	200,00	320	88,00	0	**19.276,80**	**163,71**	31.03. 2022
214	АК ВОЖДОВАЦ АД БЕОГРАД,Војводе Степе 318, БЕОГРАД	/	CREVO	/	ком	1,9	1990-2016	850,00	1.360,00	88,00	0	**310,08**	**2,63**	31.03. 2022
215	АК ВОЖДОВАЦ АД БЕОГРАД,Војводе Степе 318, БЕОГРАД	/	BAKARNA PODLOSKA	/	ком	66	1990-2016	100,00	160	88,00	0	**1.267,20**	**10,76**	31.03. 2022
216	АК ВОЖДОВАЦ АД БЕОГРАД,Војводе Степе 318, БЕОГРАД	/	CEP	/	ком	22	1990-2016	120,00	192	88,00	0	**506,88**	**4,30**	31.03. 2022
217	АК ВОЖДОВАЦ АД БЕОГРАД,Војводе Степе 318, БЕОГРАД	/	BUKSNA IZOLOVANA	/	ком	4	1990-2016	120,00	192	88,00	0	**92,16**	**0,78**	31.03. 2022
218	АК ВОЖДОВАЦ АД БЕОГРАД,Војводе Степе 318, БЕОГРАД	/	PREDNJE SEDISTE	/	ком	3	1990-2016	3.200,00	5.120,00	88,00	0	**1.843,20**	**15,65**	31.03. 2022
219	АК ВОЖДОВАЦ АД БЕОГРАД,Војводе Степе 318, БЕОГРАД	/	PREKIDAC	/	ком	102	1990-2016	380,00	608	88,00	0	**7.441,92**	**63,20**	31.03. 2022
220	АК ВОЖДОВАЦ АД БЕОГРАД,Војводе Степе 318, БЕОГРАД	/	PRIKLJUCAK	/	ком	9	1990-2016	500,00	800	88,00	0	**864,00**	**7,34**	31.03. 2022
221	АК ВОЖДОВАЦ АД БЕОГРАД,Војводе Степе 318, БЕОГРАД	/	PUMPA GORIVA	/	ком	14	1990-2016	650,00	1.040,00	88,00	0	**1.747,20**	**14,84**	31.03. 2022
222	АК ВОЖДОВАЦ АД БЕОГРАД,Војводе Степе 318, БЕОГРАД	/	VENTIL	/	ком	129	1990-2016	120,00	192	88,00	0	**2.972,16**	**25,24**	31.03. 2022
223	АК ВОЖДОВАЦ АД БЕОГРАД,Војводе Степе 318, БЕОГРАД	/	VIJAK	/	ком	1160	1990-2016	10,00	16	88,00	0	**2.227,20**	**18,91**	31.03. 2022
224	АК ВОЖДОВАЦ АД БЕОГРАД,Војводе Степе 318, БЕОГРАД	/	SET ZA POPRAVKU MENJACA	/	ком	1	1990-2016	2.500,00	4.000,00	88,00	0	**480,00**	**4,08**	31.03. 2022

225	АК ВОЖДОВАЦ АД БЕОГРАД,Војводе Степе 318, БЕОГРАД	/	RAZVODNA RUKA	/	ком	68	1990-2016	460,00	736	88,00	0	**6.005,76**	**51,00**	31.03. 2022
226	АК ВОЖДОВАЦ АД БЕОГРАД,Војводе Степе 318, БЕОГРАД	/	VRATA	/	ком	3	1990-2016	2.500,00	4.000,00	88,00	0	**1.440,00**	**12,23**	31.03. 2022
227	АК ВОЖДОВАЦ АД БЕОГРАД,Војводе Степе 318, БЕОГРАД	/	VUCNA KUKA	/	ком	1	1990-2016	2.800,00	4.480,00	88,00	0	**537,60**	**4,57**	31.03. 2022
228	АК ВОЖДОВАЦ АД БЕОГРАД,Војводе Степе 318, БЕОГРАД	/	PREDNJE KRILO	/	ком	3	1990-2016	2.800,00	4.480,00	88,00	0	**1.612,80**	**13,70**	31.03. 2022
229	АК ВОЖДОВАЦ АД БЕОГРАД,Војводе Степе 318, БЕОГРАД	/	ZADNJI LONAC	/	ком	13	1990-2016	1.250,00	2.000,00	88,00	0	**3.120,00**	**26,50**	31.03. 2022
230	АК ВОЖДОВАЦ АД БЕОГРАД,Војводе Степе 318, БЕОГРАД	/	REFLEKTOR D	/	ком	3	1990-2016	1.850,00	2.960,00	88,00	0	**1.065,60**	**9,05**	31.03. 2022
231	АК ВОЖДОВАЦ АД БЕОГРАД,Војводе Степе 318, БЕОГРАД	/	ZAPTIVKA	/	ком	637	1990-2016	50,00	80	88,00	0	**6.115,20**	**51,93**	31.03. 2022
232	АК ВОЖДОВАЦ АД БЕОГРАД,Војводе Степе 318, БЕОГРАД	/	ZUPCANIK	/	ком	3	1990-2016	500,00	800	88,00	0	**288,00**	**2,45**	31.03. 2022
233	АК ВОЖДОВАЦ АД БЕОГРАД,Војводе Степе 318, БЕОГРАД	/	UKRASNA MASKA	/	ком	3	1990-2016	1.200,00	1.920,00	88,00	0	**691,20**	**5,87**	31.03. 2022
234	АК ВОЖДОВАЦ АД БЕОГРАД,Војводе Степе 318, БЕОГРАД	/	RETROVIZOR	/	ком	5	1990-2016	850,00	1.360,00	88,00	0	**816,00**	**6,93**	31.03. 2022
235	АК ВОЖДОВАЦ АД БЕОГРАД,Војводе Степе 318, БЕОГРАД	/	RUCICA	/	ком	109	1990-2016	250,00	400	88,00	0	**5.232,00**	**44,43**	31.03. 2022
236	АК ВОЖДОВАЦ АД БЕОГРАД,Војводе Степе 318, БЕОГРАД	/	SPIRALA	/	ком	45	1990-2016	100,00	160	88,00	0	**864,00**	**7,34**	31.03. 2022
237	АК ВОЖДОВАЦ АД БЕОГРАД,Војводе Степе 318, БЕОГРАД	/	SAJLA	/	ком	268	1990-2016	100,00	160	88,00	0	**5.145,60**	**43,70**	31.03. 2022
238	АК ВОЖДОВАЦ АД БЕОГРАД,Војводе Степе 318, БЕОГРАД	/	SPONA	/	ком	3	1990-2016	850,00	1.360,00	88,00	0	**489,60**	**4,16**	31.03. 2022
239	АК ВОЖДОВАЦ АД БЕОГРАД,Војводе Степе 318, БЕОГРАД	/	SATELIT ZUPCANIK	/	ком	12	1990-2016	800,00	1.280,00	88,00	0	**1.843,20**	**15,65**	31.03. 2022
240	АК ВОЖДОВАЦ АД БЕОГРАД,Војводе Степе 318, БЕОГРАД	/	CEV	/	ком	31	1990-2016	50,00	80	88,00	0	**297,60**	**2,53**	31.03. 2022
241	АК ВОЖДОВАЦ АД БЕОГРАД,Војводе Степе 318, БЕОГРАД	/	SPRICALJKE KARBURAT.	/	ком	27	1990-2016	250,00	400	88,00	0	**1.296,00**	**11,01**	31.03. 2022
242	АК ВОЖДОВАЦ АД БЕОГРАД,Војводе Степе 318, БЕОГРАД	/	SEMERING	/	ком	450	1990-2016	75,00	120	88,00	0	**6.480,00**	**55,03**	31.03. 2022
243	АК ВОЖДОВАЦ АД БЕОГРАД,Војводе Степе 318, БЕОГРАД	/	KABLOVI	/	ком	273	1990-2016	250,00	400	88,00	0	**13.104,00**	**111,29**	31.03. 2022
244	АК ВОЖДОВАЦ АД БЕОГРАД,Војводе Степе 318, БЕОГРАД	/	NOSAC BRANIKA	/	ком	2	1990-2016	500,00	800	88,00	0	**192,00**	**1,63**	31.03. 2022
245	АК ВОЖДОВАЦ АД БЕОГРАД,Војводе Степе 318, БЕОГРАД	/	GORNJI VEZNI LIM-RAZNI	/	ком	2	1990-2016	650,00	1.040,00	88,00	0	**249,60**	**2,12**	31.03. 2022

246	АК ВОЖДОВАЦ АД БЕОГРАД,Војводе Степе 318, БЕОГРАД	/	OKVIR SVETLA ZA MAGLU-RAZNI	/	ком	2	1990-2016	200,00	320	88,00	0	**76,80**	**0,65**	31.03. 2022
247	АК ВОЖДОВАЦ АД БЕОГРАД,Војводе Степе 318, БЕОГРАД	/	REMENICA RADILICE FIAT	/	ком	1	1990-2016	920,00	1.472,00	88,00	0	**176,64**	**1,50**	31.03. 2022
248	АК ВОЖДОВАЦ АД БЕОГРАД,Војводе Степе 318, БЕОГРАД	/	REMENICA VODENE PUMPE LADA	/	ком	2	1990-2016	800,00	1.280,00	88,00	0	**307,20**	**2,61**	31.03. 2022
249	АК ВОЖДОВАЦ АД БЕОГРАД,Војводе Степе 318, БЕОГРАД	/	ZGLOB POLUGE MENJACA	/	ком	10	1990-2016	890,00	1.424,00	88,00	0	**1.708,80**	**14,51**	31.03. 2022
250	АК ВОЖДОВАЦ АД БЕОГРАД,Војводе Степе 318, БЕОГРАД	/	UZE ZA VUCU	/	ком	1	1990-2016	850,00	1.360,00	88,00	0	**163,20**	**1,39**	31.03. 2022
251	АК ВОЖДОВАЦ АД БЕОГРАД,Војводе Степе 318, БЕОГРАД	/	CEP REZERVOARA RAZNI	/	ком	9	1990-2016	120,00	192	88,00	0	**207,36**	**1,76**	31.03. 2022
252	АК ВОЖДОВАЦ АД БЕОГРАД,Војводе Степе 318, БЕОГРАД	/	POSUDA AT ULJA-RAZNE	/	ком	5	1990-2016	650,00	1.040,00	88,00	0	**624,00**	**5,30**	31.03. 2022
253	АК ВОЖДОВАЦ АД БЕОГРАД,Војводе Степе 318, БЕОГРАД	/	KUCISTE FILTERA VAZDUHA	/	ком	1	1990-2016	300,00	480	88,00	0	**57,60**	**0,49**	31.03. 2022
254	АК ВОЖДОВАЦ АД БЕОГРАД,Војводе Степе 318, БЕОГРАД	/	NOSAC METLICE BRISACA	/	ком	22	1990-2016	200,00	320	88,00	0	**844,80**	**7,17**	31.03. 2022
255	АК ВОЖДОВАЦ АД БЕОГРАД,Војводе Степе 318, БЕОГРАД	/	PREDFILTER GORIVA	/	ком	10	1990-2016	360,00	576	88,00	0	**691,20**	**5,87**	31.03. 2022
256	АК ВОЖДОВАЦ АД БЕОГРАД,Војводе Степе 318, БЕОГРАД	/	KLIZAC PREDNJEG SEDISTA	/	ком	4	1990-2016	500,00	800	88,00	0	**384,00**	**3,26**	31.03. 2022
257	АК ВОЖДОВАЦ АД БЕОГРАД,Војводе Степе 318, БЕОГРАД	/	DISKOVI TOCKA-RAZNI	/	ком	7	1990-2016	1.200,00	1.920,00	88,00	0	**1.612,80**	**13,70**	31.03. 2022
258	АК ВОЖДОВАЦ АД БЕОГРАД,Војводе Степе 318, БЕОГРАД	/	METLICA BRISACA	/	ком	22	1990-2016	450,00	720	88,00	0	**1.900,80**	**16,14**	31.03. 2022
259	АК ВОЖДОВАЦ АД БЕОГРАД,Војводе Степе 318, БЕОГРАД	/	BUZIR F3MM	/	ком	1,4	1990-2016	1.200,00	1.920,00	88,00	0	**322,56**	**2,74**	31.03. 2022
260	АК ВОЖДОВАЦ АД БЕОГРАД,Војводе Степе 318, БЕОГРАД	/	PODIZAC STAKLA	/	ком	5	1990-2016	1.690,00	2.704,00	88,00	0	**1.622,40**	**13,78**	31.03. 2022
261	АК ВОЖДОВАЦ АД БЕОГРАД,Војводе Степе 318, БЕОГРАД	/	DOBOS TOCKA-RAZNI	/	ком	10	1990-2016	1.500,00	2.400,00	88,00	0	**2.880,00**	**24,46**	31.03. 2022
262	АК ВОЖДОВАЦ АД БЕОГРАД,Војводе Степе 318, БЕОГРАД	/	OBRTOMER	/	ком	1	1990-2016	1.250,00	2.000,00	88,00	0	**240,00**	**2,04**	31.03. 2022
263	АК ВОЖДОВАЦ АД БЕОГРАД,Војводе Степе 318, БЕОГРАД	/	ANLASER-RAZNI	/	ком	2	1990-2016	850,00	1.360,00	88,00	0	**326,40**	**2,77**	31.03. 2022
264	АК ВОЖДОВАЦ АД БЕОГРАД,Војводе Степе 318, БЕОГРАД	/	STATOR ANLASERA	/	ком	1	1990-2016	850,00	1.360,00	88,00	0	**163,20**	**1,39**	31.03. 2022
265	АК ВОЖДОВАЦ АД БЕОГРАД,Војводе Степе 318, БЕОГРАД	/	MOTOR VENTILATORA	/	ком	1	1990-2016	1.250,00	2.000,00	88,00	0	**240,00**	**2,04**	31.03. 2022
266	АК ВОЖДОВАЦ АД БЕОГРАД,Војводе Степе 318, БЕОГРАД	/	KARTER MOTORA-ZA ULJE	/	ком	3	1990-2016	1.250,00	2.000,00	88,00	0	**720,00**	**6,11**	31.03. 2022

267	АК ВОЖДОВАЦ АД БЕОГРАД,Војводе Степе 318, БЕОГРАД	/	KUGLE TRAPA-RAZNE	/	ком	71	1990-2016	500,00	800	88,00	0	**6.816,00**	**57,88**	31.03. 2022
268	АК ВОЖДОВАЦ АД БЕОГРАД,Војводе Степе 318, БЕОГРАД	/	UPALJAC	/	ком	17	1990-2016	420,00	672	88,00	0	**1.370,88**	**11,64**	31.03. 2022
269	АК ВОЖДОВАЦ АД БЕОГРАД,Војводе Степе 318, БЕОГРАД	/	PLASTICNA CAURA	/	ком	300	1990-2016	15,00	24	88,00	0	**864,00**	**7,34**	31.03. 2022
270	АК ВОЖДОВАЦ АД БЕОГРАД,Војводе Степе 318, БЕОГРАД	/	PLOCA KOMPRESORA-RAZNE	/	ком	19	1990-2016	650,00	1.040,00	88,00	0	**2.371,20**	**20,14**	31.03. 2022
271	АК ВОЖДОВАЦ АД БЕОГРАД,Војводе Степе 318, БЕОГРАД	/	KLJUC PRIKOLICE-RAZNI	/	ком	2	1990-2016	450,00	720	88,00	0	**172,80**	**1,47**	31.03. 2022
272	АК ВОЖДОВАЦ АД БЕОГРАД,Војводе Степе 318, БЕОГРАД	/	OSOVINICA BALANS POLUGE	/	ком	3	1990-2016	300,00	480	88,00	0	**172,80**	**1,47**	31.03. 2022
273	АК ВОЖДОВАЦ АД БЕОГРАД,Војводе Степе 318, БЕОГРАД	/	FELNE TOCKA-RAZNE	/	ком	5	1990-2016	1.500,00	2.400,00	88,00	0	**1.440,00**	**12,23**	31.03. 2022
274	АК ВОЖДОВАЦ АД БЕОГРАД,Војводе Степе 318, БЕОГРАД	/	KRST KARDANA-RAZNI	/	ком	45	1990-2016	500,00	800	88,00	0	**4.320,00**	**36,69**	31.03. 2022
275	АК ВОЖДОВАЦ АД БЕОГРАД,Војводе Степе 318, БЕОГРАД	/	IZDUVNA GRANA	/	ком	1	1990-2016	2.200,00	3.520,00	88,00	0	**422,40**	**3,59**	31.03. 2022
276	АК ВОЖДОВАЦ АД БЕОГРАД,Војводе Степе 318, БЕОГРАД	/	LANCI ZA SNEG-RAZNI	/	ком	8	1990-2016	1.250,00	2.000,00	88,00	0	**1.920,00**	**16,31**	31.03. 2022
277	АК ВОЖДОВАЦ АД БЕОГРАД,Војводе Степе 318, БЕОГРАД	/	SPOJLER TRCIH VRATA	/	ком	1	1990-2016	1.200,00	1.920,00	88,00	0	**230,40**	**1,96**	31.03. 2022
278	АК ВОЖДОВАЦ АД БЕОГРАД,Војводе Степе 318, БЕОГРАД	/	RATKAPNE TOCKA-RAZNE	/	ком	6	1990-2016	300,00	480	88,00	0	**345,60**	**2,94**	31.03. 2022
279	АК ВОЖДОВАЦ АД БЕОГРАД,Војводе Степе 318, БЕОГРАД	/	KRAJ LETVE VOLANA	/	ком	8	1990-2016	1.200,00	1.920,00	88,00	0	**1.843,20**	**15,65**	31.03. 2022
280	АК ВОЖДОВАЦ АД БЕОГРАД,Војводе Степе 318, БЕОГРАД	/	NOSAC MOTORA	/	ком	1	1990-2016	450,00	720	88,00	0	**86,40**	**0,73**	31.03. 2022
281	АК ВОЖДОВАЦ АД БЕОГРАД,Војводе Степе 318, БЕОГРАД	/	POLUGA RUCNE KOCNICE	/	ком	1	1990-2016	500,00	800	88,00	0	**96,00**	**0,82**	31.03. 2022
282	АК ВОЖДОВАЦ АД БЕОГРАД,Војводе Степе 318, БЕОГРАД	/	VIJAK NOSACA MOTORA	/	ком	10	1990-2016	160,00	256	88,00	0	**307,20**	**2,61**	31.03. 2022
283	АК ВОЖДОВАЦ АД БЕОГРАД,Војводе Степе 318, БЕОГРАД	/	SRAFOVI RAZNI	/	ком	11	1990-2016	250,00	400	88,00	0	**528,00**	**4,48**	31.03. 2022
284	АК ВОЖДОВАЦ АД БЕОГРАД,Војводе Степе 318, БЕОГРАД	/	OPRUGA	/	ком	2	1990-2016	800,00	1.280,00	88,00	0	**307,20**	**2,61**	31.03. 2022
285	АК ВОЖДОВАЦ АД БЕОГРАД,Војводе Степе 318, БЕОГРАД	/	GRANICNIK VRATA	/	ком	1	1990-2016	350,00	560	88,00	0	**67,20**	**0,57**	31.03. 2022
286	АК ВОЖДОВАЦ АД БЕОГРАД,Војводе Степе 318, БЕОГРАД	/	STRUGAC LEDA	/	ком	30	1990-2016	320,00	512	88,00	0	**1.843,20**	**15,65**	31.03. 2022
287	АК ВОЖДОВАЦ АД БЕОГРАД,Војводе Степе 318, БЕОГРАД	/	PLOCICA-PODMETAC	/	ком	45	1990-2016	120,00	192	88,00	0	**1.036,80**	**8,81**	31.03. 2022

288	АК ВОЖДОВАЦ АД БЕОГРАД,Војводе Степе 318, БЕОГРАД	/	NOSAC KARDANA-RAZNI	/	ком	49	1990-2016	1.000,00	1.600,00	88,00	0	**9.408,00**	**79,90**	31.03.2022
289	АК ВОЖДОВАЦ АД БЕОГРАД,Војводе Степе 318, БЕОГРАД	/	PREDNJI DOBOS RIVAL	/	ком	2	1990-2016	2.800,00	4.480,00	88,00	0	**1.075,20**	**9,13**	31.03.2022
290	АК ВОЖДОВАЦ АД БЕОГРАД,Војводе Степе 318, БЕОГРАД	/	OPRUGE AMORTIZERA-RAZNE	/	ком	6	1990-2016	420,00	672	88,00	0	**483,84**	**4,11**	31.03.2022
291	АК ВОЖДОВАЦ АД БЕОГРАД,Војводе Степе 318, БЕОГРАД	/	GLAVCINE PREDNJEG TOCKA-RAZNE	/	ком	4	1990-2016	850,00	1.360,00	88,00	0	**652,80**	**5,54**	31.03.2022
292	АК ВОЖДОВАЦ АД БЕОГРАД,Војводе Степе 318, БЕОГРАД	/	POLUOSOVINE-RAZNE	/	ком	17	1990-2016	380,00	608	88,00	0	**1.240,32**	**10,53**	31.03.2022
293	АК ВОЖДОВАЦ АД БЕОГРАД,Војводе Степе 318, БЕОГРАД	/	BANANA ISTRUMENTAL TABLE-RAZNE	/	ком	4	1990-2016	2.500,00	4.000,00	88,00	0	**1.920,00**	**16,31**	31.03.2022
294	АК ВОЖДОВАЦ АД БЕОГРАД,Војводе Степе 318, БЕОГРАД	/	PLOCICE KOCIONE-RAZNE	/	ком	14	1990-2016	120,00	192	88,00	0	**322,56**	**2,74**	31.03.2022
295	АК ВОЖДОВАЦ АД БЕОГРАД,Војводе Степе 318, БЕОГРАД	/	STABILIZATOR-RAZNI	/	ком	3	1990-2016	880,00	1.408,00	88,00	0	**506,88**	**4,30**	31.03.2022
296	АК ВОЖДОВАЦ АД БЕОГРАД,Војводе Степе 318, БЕОГРАД	/	HOMOKINETICKI ZGLOBOVI-RAZNI	/	ком	2	1990-2016	2.200,00	3.520,00	88,00	0	**844,80**	**7,17**	31.03.2022
297	АК ВОЖДОВАЦ АД БЕОГРАД,Војводе Степе 318, БЕОГРАД	/	PUMPA VOLANA	/	ком	1	1990-2016	2.500,00	4.000,00	88,00	0	**480,00**	**4,08**	31.03.2022
298	АК ВОЖДОВАЦ АД БЕОГРАД,Војводе Степе 318, БЕОГРАД	/	LEPTIR GASA-RAZNI	/	ком	2	1990-2016	850,00	1.360,00	88,00	0	**326,40**	**2,77**	31.03.2022
299	АК ВОЖДОВАЦ АД БЕОГРАД,Војводе Степе 318, БЕОГРАД	/	USIS MONOPOINT	/	ком	2	1990-2016	2.200,00	3.520,00	88,00	0	**844,80**	**7,17**	31.03.2022
300	АК ВОЖДОВАЦ АД БЕОГРАД,Војводе Степе 318, БЕОГРАД	/	OSOVINICE-RAZNE	/	ком	7	1990-2016	300,00	480	88,00	0	**403,20**	**3,42**	31.03.2022
301	АК ВОЖДОВАЦ АД БЕОГРАД,Војводе Степе 318, БЕОГРАД	/	VILJUSKA MENJACA-RAZNE	/	ком	4	1990-2016	850,00	1.360,00	88,00	0	**652,80**	**5,54**	31.03.2022
302	АК ВОЖДОВАЦ АД БЕОГРАД,Војводе Степе 318, БЕОГРАД	/	KRAJ SPONE-RAZNI	/	ком	31	1990-2016	1.200,00	1.920,00	88,00	0	**7.142,40**	**60,66**	31.03.2022
303	АК ВОЖДОВАЦ АД БЕОГРАД,Војводе Степе 318, БЕОГРАД	/	KLIZAC LANCA	/	ком	1	1990-2016	500,00	800	88,00	0	**96,00**	**0,82**	31.03.2022
304	АК ВОЖДОВАЦ АД БЕОГРАД,Војводе Степе 318, БЕОГРАД	/	BREGASTE OSOVINE-RAZNE	/	ком	5	1990-2016	850,00	1.360,00	88,00	0	**816,00**	**6,93**	31.03.2022
305	АК ВОЖДОВАЦ АД БЕОГРАД,Војводе Степе 318, БЕОГРАД	/	KARDAN	/	ком	1	1990-2016	1.200,00	1.920,00	88,00	0	**230,40**	**1,96**	31.03.2022
306	АК ВОЖДОВАЦ АД БЕОГРАД,Војводе Степе 318, БЕОГРАД	/	VODENA PUMPA-RAZNE	/	ком	14	1990-2016	650,00	1.040,00	88,00	0	**1.747,20**	**14,84**	31.03.2022
307	АК ВОЖДОВАЦ АД БЕОГРАД,Војводе Степе 318, БЕОГРАД	/	SNOP MENJACA-RAZNI	/	ком	13	1990-2016	1.000,00	1.600,00	88,00	0	**2.496,00**	**21,20**	31.03.2022
308	АК ВОЖДОВАЦ АД БЕОГРАД,Војводе Степе 318, БЕОГРАД	/	POLUGA BIRACA BRZINA	/	ком	1	1990-2016	2.200,00	3.520,00	88,00	0	**422,40**	**3,59**	31.03.2022

309	АК ВОЖДОВАЦ АД БЕОГРАД,Војводе Степе 318, БЕОГРАД	/	DRUK LAGER-RAZNI	/	ком	10	1990-2016	520,00	832	88,00	0	**998,40**	**8,48**	31.03. 2022
310	АК ВОЖДОВАЦ АД БЕОГРАД,Војводе Степе 318, БЕОГРАД	/	KLJUC KOCNICE ZA PRIKOLICU	/	ком	2	1990-2016	650,00	1.040,00	88,00	0	**249,60**	**2,12**	31.03. 2022
311	АК ВОЖДОВАЦ АД БЕОГРАД,Војводе Степе 318, БЕОГРАД	/	RUB KRILA-RAZNI	/	ком	5	1990-2016	650,00	1.040,00	88,00	0	**624,00**	**5,30**	31.03. 2022
312	АК ВОЖДОВАЦ АД БЕОГРАД,Војводе Степе 318, БЕОГРАД	/	PLASTIKA RUBA KRILA	/	ком	2	1990-2016	850,00	1.360,00	88,00	0	**326,40**	**2,77**	31.03. 2022
313	АК ВОЖДОВАЦ АД БЕОГРАД,Војводе Степе 318, БЕОГРАД	/	RESETKA ISPOD SOFERSAJBNE-PLASTICNA	/	ком	1	1990-2016	850,00	1.360,00	88,00	0	**163,20**	**1,39**	31.03. 2022
314	АК ВОЖДОВАЦ АД БЕОГРАД,Војводе Степе 318, БЕОГРАД	/	LAJSNA SPOJLERA SIVA	/	ком	1	1990-2016	600,00	960	88,00	0	**115,20**	**0,98**	31.03. 2022
315	АК ВОЖДОВАЦ АД БЕОГРАД,Војводе Степе 318, БЕОГРАД	/	VILJUSKA PREDNJEG TRAPA-RAZNE	/	ком	5	1990-2016	850,00	1.360,00	88,00	0	**816,00**	**6,93**	31.03. 2022
316	АК ВОЖДОВАЦ АД БЕОГРАД,Војводе Степе 318, БЕОГРАД	/	RAMENA PREDNJEG TRAPA-RAZNE	/	ком	2	1990-2016	1.450,00	2.320,00	88,00	0	**556,80**	**4,73**	31.03. 2022
317	АК ВОЖДОВАЦ АД БЕОГРАД,Војводе Степе 318, БЕОГРАД	/	SPANER KAISA HUNDAI	/	ком	1	1990-2016	2.400,00	3.840,00	88,00	0	**460,80**	**3,91**	31.03. 2022
318	АК ВОЖДОВАЦ АД БЕОГРАД,Војводе Степе 318, БЕОГРАД	/	VENTILATOR KABINE-RAZNI	/	ком	5	1990-2016	1.200,00	1.920,00	88,00	0	**1.152,00**	**9,78**	31.03. 2022
319	АК ВОЖДОВАЦ АД БЕОГРАД,Војводе Степе 318, БЕОГРАД	/	KARIKE FAMOS STD F123	/	ком	6	1990-2016	650,00	1.040,00	88,00	0	**748,80**	**6,36**	31.03. 2022
320	АК ВОЖДОВАЦ АД БЕОГРАД,Војводе Степе 318, БЕОГРАД	/	RAZVODNA KAPA	/	ком	28	1990-2016	460,00	736	88,00	0	**2.472,96**	**21,00**	31.03. 2022
321	АК ВОЖДОВАЦ АД БЕОГРАД,Војводе Степе 318, БЕОГРАД	/	DOBOS RUCNE KOCNICE	/	ком	1	1990-2016	1.500,00	2.400,00	88,00	0	**288,00**	**2,45**	31.03. 2022
322	АК ВОЖДОВАЦ АД БЕОГРАД,Војводе Степе 318, БЕОГРАД	/	VILJUSKA PREDNJEG TRAPA-RAZNE	/	ком	14	1990-2016	850,00	1.360,00	88,00	0	**2.284,80**	**19,40**	31.03. 2022
323	АК ВОЖДОВАЦ АД БЕОГРАД,Војводе Степе 318, БЕОГРАД	/	KOLO VODENE PUMPE	/	ком	3	1990-2016	1.500,00	2.400,00	88,00	0	**864,00**	**7,34**	31.03. 2022
324	АК ВОЖДОВАЦ АД БЕОГРАД,Војводе Степе 318, БЕОГРАД	/	PLASTICNI NASTAVAK	/	ком	49	1990-2016	50,00	80	88,00	0	**470,40**	**3,99**	31.03. 2022
325	АК ВОЖДОВАЦ АД БЕОГРАД,Војводе Степе 318, БЕОГРАД	/	GUMENI DRZAC AUSPUHA	/	ком	91	1990-2016	118,00	188,8	88,00	0	**2.061,70**	**17,51**	31.03. 2022
326	АК ВОЖДОВАЦ АД БЕОГРАД,Војводе Степе 318, БЕОГРАД	/	GUMENI DRZAC HAUBE	/	ком	2	1990-2016	350,00	560	88,00	0	**134,40**	**1,14**	31.03. 2022
327	АК ВОЖДОВАЦ АД БЕОГРАД,Војводе Степе 318, БЕОГРАД	/	LJSNE STAKLA-RAZNE	/	ком	24	1990-2016	350,00	560	88,00	0	**1.612,80**	**13,70**	31.03. 2022
328	АК ВОЖДОВАЦ АД БЕОГРАД,Војводе Степе 318, БЕОГРАД	/	ANTIFRIZER-RAZNI	/	ком	8	1990-2016	450,00	720	88,00	0	**691,20**	**5,87**	31.03. 2022
329	АК ВОЖДОВАЦ АД БЕОГРАД,Војводе Степе 318, БЕОГРАД	/	RAKAPNA MALA HUNDAI1	/	ком	1	1990-2016	650,00	1.040,00	88,00	0	**124,80**	**1,06**	31.03. 2022

330	АК ВОЖДОВАЦ АД БЕОГРАД,Војводе Степе 318, БЕОГРАД	/	VILJUSKA PREDNJEG TRAPA-RAZNE	/	ком	1	1990-2016	850,00	1.360,00	88,00	0	**163,20**	**1,39**	31.03. 2022
331	АК ВОЖДОВАЦ АД БЕОГРАД,Војводе Степе 318, БЕОГРАД	/	FLANSNA TOCKA-BEZ LEZAJA	/	ком	4	1990-2016	1.200,00	1.920,00	88,00	0	**921,60**	**7,83**	31.03. 2022
332	АК ВОЖДОВАЦ АД БЕОГРАД,Војводе Степе 318, БЕОГРАД	/	FLANSNA TOCKA-SA LEZAJEM	/	ком	6	1990-2016	1.600,00	2.560,00	88,00	0	**1.843,20**	**15,65**	31.03. 2022
333	АК ВОЖДОВАЦ АД БЕОГРАД,Војводе Степе 318, БЕОГРАД	/	ULJNA PUMPA	/	ком	1	1990-2016	1.650,00	2.640,00	88,00	0	**316,80**	**2,69**	31.03. 2022
334	АК ВОЖДОВАЦ АД БЕОГРАД,Војводе Степе 318, БЕОГРАД	/	LANAC MOTORA HUNDAI	/	ком	4	1990-2016	1.500,00	2.400,00	88,00	0	**1.152,00**	**9,78**	31.03. 2022
335	АК ВОЖДОВАЦ АД БЕОГРАД,Војводе Степе 318, БЕОГРАД	/	GRAU VENTIL	/	ком	1	1990-2016	850,00	1.360,00	88,00	0	**163,20**	**1,39**	31.03. 2022
336	АК ВОЖДОВАЦ АД БЕОГРАД,Војводе Степе 318, БЕОГРАД	/	PLASTIKA KB 7596621-5	/	ком	15	1990-2016	350,00	560	88,00	0	**1.008,00**	**8,56**	31.03. 2022
337	АК ВОЖДОВАЦ АД БЕОГРАД,Војводе Степе 318, БЕОГРАД	/	ROZETNA RETROVIZORA	/	ком	45	1990-2016	350,00	560	88,00	0	**3.024,00**	**25,68**	31.03. 2022
338	АК ВОЖДОВАЦ АД БЕОГРАД,Војводе Степе 318, БЕОГРАД	/	KOMANDA GREJACA	/	ком	32	1990-2016	800,00	1.280,00	88,00	0	**4.915,20**	**41,74**	31.03. 2022
339	АК ВОЖДОВАЦ АД БЕОГРАД,Војводе Степе 318, БЕОГРАД	/	PREDFILTER GORIVA SA CREVIMA	/	ком	43	1990-2016	360,00	576	88,00	0	**2.972,16**	**25,24**	31.03. 2022
340	АК ВОЖДОВАЦ АД БЕОГРАД,Војводе Степе 318, БЕОГРАД	/	KABLOVI SVECICE HUNDAI	/	ком	1	1990-2016	1.000,00	1.600,00	88,00	0	**192,00**	**1,63**	31.03. 2022
341	АК ВОЖДОВАЦ АД БЕОГРАД,Војводе Степе 318, БЕОГРАД	/	VENTILATOR KABINE HUNDAI	/	ком	1	1990-2016	3.200,00	5.120,00	88,00	0	**614,40**	**5,22**	31.03. 2022
342	АК ВОЖДОВАЦ АД БЕОГРАД,Војводе Степе 318, БЕОГРАД	/	MIGAVAC DO FARA HUNDAI	/	ком	1	1990-2016	180,00	288	88,00	0	**34,56**	**0,29**	31.03. 2022
343	АК ВОЖДОВАЦ АД БЕОГРАД,Војводе Степе 318, БЕОГРАД	/	KEDERI VRATA-RAZNI	/	ком	30	1990-2016	100,00	160	88,00	0	**576,00**	**4,89**	31.03. 2022
344	АК ВОЖДОВАЦ АД БЕОГРАД,Војводе Степе 318, БЕОГРАД	/	GJLAVNI KOCIONI CILINDAR SA POS.HUNDAI	/	ком	1	1990-2016	2.800,00	4.480,00	88,00	0	**537,60**	**4,57**	31.03. 2022
345	АК ВОЖДОВАЦ АД БЕОГРАД,Војводе Степе 318, БЕОГРАД	/	MIGAVAC PREDNJI LEVI	/	ком	1	1990-2016	180,00	288	88,00	0	**34,56**	**0,29**	31.03. 2022
346	АК ВОЖДОВАЦ АД БЕОГРАД,Војводе Степе 318, БЕОГРАД	/	STOP LAMPA	/	ком	1	1990-2016	860,00	1.376,00	88,00	0	**165,12**	**1,40**	31.03. 2022
347	АК ВОЖДОВАЦ АД БЕОГРАД,Војводе Степе 318, БЕОГРАД	/	KVAKE VRATA HUNDAI-RAZNE	/	ком	2	1990-2016	1.200,00	1.920,00	88,00	0	**460,80**	**3,91**	31.03. 2022
348	АК ВОЖДОВАЦ АД БЕОГРАД,Војводе Степе 318, БЕОГРАД	/	VENTIL HUNDAI	/	ком	9	1990-2016	1.200,00	1.920,00	88,00	0	**2.073,60**	**17,61**	31.03. 2022
349	АК ВОЖДОВАЦ АД БЕОГРАД,Војводе Степе 318, БЕОГРАД	/	VENTIL HUNDAI	/	ком	5	1990-2016	1.200,00	1.920,00	88,00	0	**1.152,00**	**9,78**	31.03. 2022
350	АК ВОЖДОВАЦ АД БЕОГРАД,Војводе Степе 318, БЕОГРАД	/	MANZETNA LEVA VOLANA HUNDAI	/	ком	2	1990-2016	250,00	400	88,00	0	**96,00**	**0,82**	31.03. 2022

351	АК ВОЖДОВАЦ АД БЕОГРАД,Војводе Степе 318, БЕОГРАД	/	BRAVA VRATA HUNDAI	/	ком	1	1990-2016	1.000,00	1.600,00	88,00	0	**192,00**	**1,63**	31.03.2022
352	АК ВОЖДОВАЦ АД БЕОГРАД,Војводе Степе 318, БЕОГРАД	/	KLIZAC BOCNIH VRATA FIAT	/	ком	1	1990-2016	1.450,00	2.320,00	88,00	0	**278,40**	**2,36**	31.03.2022
353	АК ВОЖДОВАЦ АД БЕОГРАД,Војводе Степе 318, БЕОГРАД	/	KLIPNJACE - RAZNE	/	ком	10	1990-2016	500,00	800	88,00	0	**960,00**	**8,15**	31.03.2022
354	АК ВОЖДОВАЦ АД БЕОГРАД,Војводе Степе 318, БЕОГРАД	/	UPORNA SPONA HUNDAI	/	ком	2	1990-2016	1.500,00	2.400,00	88,00	0	**576,00**	**4,89**	31.03.2022
355	АК ВОЖДОВАЦ АД БЕОГРАД,Војводе Степе 318, БЕОГРАД	/	OPRUGE KOCNICA-RAZNE	/	ком	50	1990-2016	200,00	320	88,00	0	**1.920,00**	**16,31**	31.03.2022
356	АК ВОЖДОВАЦ АД БЕОГРАД,Војводе Степе 318, БЕОГРАД	/	KEDERI VRATA-RAZNI	/	ком	24	1990-2016	100,00	160	88,00	0	**460,80**	**3,91**	31.03.2022
357	АК ВОЖДОВАЦ АД БЕОГРАД,Војводе Степе 318, БЕОГРАД	/	VENTILI USISNI IZDUVNI	/	ком	8	1990-2016	850,00	1.360,00	88,00	0	**1.305,60**	**11,09**	31.03.2022
358	АК ВОЖДОВАЦ АД БЕОГРАД,Војводе Степе 318, БЕОГРАД	/	DIHTUNG AUSPUHA HUNDAI	/	ком	2	1990-2016	350,00	560	88,00	0	**134,40**	**1,14**	31.03.2022
359	АК ВОЖДОВАЦ АД БЕОГРАД,Војводе Степе 318, БЕОГРАД	/	CEVI MERACA ULJA HUNDAI	/	ком	1	1990-2016	650,00	1.040,00	88,00	0	**124,80**	**1,06**	31.03.2022
360	АК ВОЖДОВАЦ АД БЕОГРАД,Војводе Степе 318, БЕОГРАД	/	PREKIDAC PODVOLANOM HUNDAI	/	ком	1	1990-2016	1.250,00	2.000,00	88,00	0	**240,00**	**2,04**	31.03.2022
361	АК ВОЖДОВАЦ АД БЕОГРАД,Војводе Степе 318, БЕОГРАД	/	KONUSNA PODLOSKA	/	ком	300	1990-2016	10,00	16	88,00	0	**576,00**	**4,89**	31.03.2022
362	АК ВОЖДОВАЦ АД БЕОГРАД,Војводе Степе 318, БЕОГРАД	/	VIJAK STAKLA MIGAVCA-BELI	/	ком	500	1990-2016	25,00	40	88,00	0	**2.400,00**	**20,38**	31.03.2022
363	АК ВОЖДОВАЦ АД БЕОГРАД,Војводе Степе 318, БЕОГРАД	/	PODLOSKE M24	/	ком	250	1990-2016	12,00	19,2	88,00	0	**576,00**	**4,89**	31.03.2022
364	АК ВОЖДОВАЦ АД БЕОГРАД,Војводе Степе 318, БЕОГРАД	/	PODLOSKE F6	/	ком	1500	1990-2016	5,00	8	88,00	0	**1.440,00**	**12,23**	31.03.2022
365	АК ВОЖДОВАЦ АД БЕОГРАД,Војводе Степе 318, БЕОГРАД	/	CREVO KOCNICE HUNDAI	/	ком	1	1990-2016	640,00	1.024,00	88,00	0	**122,88**	**1,04**	31.03.2022
366	АК ВОЖДОВАЦ АД БЕОГРАД,Војводе Степе 318, БЕОГРАД	/	LIMENA PLOCA KB 64155 1C000	/	ком	1	1990-2016	450,00	720	88,00	0	**86,40**	**0,73**	31.03.2022
367	АК ВОЖДОВАЦ АД БЕОГРАД,Војводе Степе 318, БЕОГРАД	/	MOTOR PODIZACA STAKLA HUNDAI-RAZNI	/	ком	5	1990-2016	1.500,00	2.400,00	88,00	0	**1.440,00**	**12,23**	31.03.2022
368	АК ВОЖДОВАЦ АД БЕОГРАД,Војводе Степе 318, БЕОГРАД	/	GLAVNI KOCIONI SA POSUDOM HUNDAI	/	ком	1	1990-2016	5.000,00	8.000,00	88,00	0	**960,00**	**8,15**	31.03.2022
369	АК ВОЖДОВАЦ АД БЕОГРАД,Војводе Степе 318, БЕОГРАД	/	METALNE KUKICE-RAZNE	/	ком	200	1990-2016	20,00	32	88,00	0	**768,00**	**6,52**	31.03.2022
370	АК ВОЖДОВАЦ АД БЕОГРАД,Војводе Степе 318, БЕОГРАД	/	STOPICA ALUMINIJUMSKA	/	ком	75	1990-2016	250,00	400	88,00	0	**3.600,00**	**30,57**	31.03.2022
371	АК ВОЖДОВАЦ АД БЕОГРАД,Војводе Степе 318, БЕОГРАД	/	HILZNE-RAZNO	/	ком	7	1990-2016	200,00	320	88,00	0	**268,80**	**2,28**	31.03.2022

372	АК ВОЖДОВАЦ АД БЕОГРАД,Војводе Степе 318, БЕОГРАД	/	KLIPOVI*-RAZNI	/	ком	11	1990-2016	350,00	560	88,00	0	**739,20**	**6,28**	31.03. 2022
373	АК ВОЖДОВАЦ АД БЕОГРАД,Војводе Степе 318, БЕОГРАД	/	GRANICNIK VRATA	/	ком	38	1990-2016	350,00	560	88,00	0	**2.553,60**	**21,69**	31.03. 2022
374	АК ВОЖДОВАЦ АД БЕОГРАД,Војводе Степе 318, БЕОГРАД	/	DELOVI MENJACA-RAZNI	/	ком	24	1990-2016	250,00	400	88,00	0	**1.152,00**	**9,78**	31.03. 2022
375	АК ВОЖДОВАЦ АД БЕОГРАД,Војводе Степе 318, БЕОГРАД	/	PREDNJA LIMENA MASKA	/	ком	1	1990-2016	1.420,00	2.272,00	88,00	0	**272,64**	**2,32**	31.03. 2022
376	АК ВОЖДОВАЦ АД БЕОГРАД,Војводе Степе 318, БЕОГРАД	/	MASKE SPOLJNOG RETROVIZORA-RAZNI	/	ком	4	1990-2016	1.000,00	1.600,00	88,00	0	**768,00**	**6,52**	31.03. 2022
377	АК ВОЖДОВАЦ АД БЕОГРАД,Војводе Степе 318, БЕОГРАД	/	ROZETNE RETROVIZORA-RAZNE	/	ком	5	1990-2016	650,00	1.040,00	88,00	0	**624,00**	**5,30**	31.03. 2022
378	АК ВОЖДОВАЦ АД БЕОГРАД,Војводе Степе 318, БЕОГРАД	/	SUNCOBRAN-RAZNI	/	ком	7	1990-2016	500,00	800	88,00	0	**672,00**	**5,71**	31.03. 2022
379	АК ВОЖДОВАЦ АД БЕОГРАД,Војводе Степе 318, БЕОГРАД	/	OGLEDALO RETROVIZORA-RAZNI	/	ком	12	1990-2016	1.000,00	1.600,00	88,00	0	**2.304,00**	**19,57**	31.03. 2022
380	АК ВОЖДОВАЦ АД БЕОГРАД,Војводе Степе 318, БЕОГРАД	/	CILINDAR CVACILA SA POSUDOM	/	ком	1	1990-2016	1.200,00	1.920,00	88,00	0	**230,40**	**1,96**	31.03. 2022
381	АК ВОЖДОВАЦ АД БЕОГРАД,Војводе Степе 318, БЕОГРАД	/	SILEN BLOK HUNDAI	/	ком	6	1990-2016	1.200,00	1.920,00	88,00	0	**1.382,40**	**11,74**	31.03. 2022
382	АК ВОЖДОВАЦ АД БЕОГРАД,Војводе Степе 318, БЕОГРАД	/	NOSAC HUNDAI KB43883 4A303	/	ком	1	1990-2016	500,00	800	88,00	0	**96,00**	**0,82**	31.03. 2022
383	АК ВОЖДОВАЦ АД БЕОГРАД,Војводе Степе 318, БЕОГРАД	/	BRAVA UNUTRASNJA HUNDAI	/	ком	1	1990-2016	1.000,00	1.600,00	88,00	0	**192,00**	**1,63**	31.03. 2022
384	АК ВОЖДОВАЦ АД БЕОГРАД,Војводе Степе 318, БЕОГРАД	/	ZABICE HUNDAI	/	ком	5	1990-2016	340,00	544	88,00	0	**326,40**	**2,77**	31.03. 2022
385	АК ВОЖДОВАЦ АД БЕОГРАД,Војводе Степе 318, БЕОГРАД	/	KABLUSA F6	/	ком	500	1990-2016	200,00	320	88,00	0	**19.200,00**	**163,06**	31.03. 2022
386	АК ВОЖДОВАЦ АД БЕОГРАД,Војводе Степе 318, БЕОГРАД	/	VODJICA STAKLA	/	ком	2	1990-2016	1.200,00	1.920,00	88,00	0	**460,80**	**3,91**	31.03. 2022
387	АК ВОЖДОВАЦ АД БЕОГРАД,Војводе Степе 318, БЕОГРАД	/	AMORTIZER HUNDAI-RAZNI	/	ком	2	1990-2016	1.500,00	2.400,00	88,00	0	**576,00**	**4,89**	31.03. 2022
388	АК ВОЖДОВАЦ АД БЕОГРАД,Војводе Степе 318, БЕОГРАД	/	KUCISTE FILTERA GORIVA HUNDAI	/	ком	1	1990-2016	300,00	480	88,00	0	**57,60**	**0,49**	31.03. 2022
389	АК ВОЖДОВАЦ АД БЕОГРАД,Војводе Степе 318, БЕОГРАД	/	KORPE KVACILA-RAZNE	/	ком	5	1990-2016	1.200,00	1.920,00	88,00	0	**1.152,00**	**9,78**	31.03. 2022
390	АК ВОЖДОВАЦ АД БЕОГРАД,Војводе Степе 318, БЕОГРАД	/	FLANSNA TOCKA KAMIONSKA	/	ком	2	1990-2016	1.800,00	2.880,00	88,00	0	**691,20**	**5,87**	31.03. 2022
391	АК ВОЖДОВАЦ АД БЕОГРАД,Војводе Степе 318, БЕОГРАД	/	POLUGA RUCNE KOCNICE	/	ком	3	1990-2016	500,00	800	88,00	0	**288,00**	**2,45**	31.03. 2022
392	АК ВОЖДОВАЦ АД БЕОГРАД,Војводе Степе 318, БЕОГРАД	/	SIPKA BIRACA BRZINA	/	ком	2	1990-2016	2.600,00	4.160,00	88,00	0	**998,40**	**8,48**	31.03. 2022

393	АК ВОЖДОВАЦ АД БЕОГРАД,Војводе Степе 318, БЕОГРАД	/	LETVA VOLANA GOLA	/	ком	3	1990-2016	2.000,00	3.200,00	88,00	0	**1.152,00**	**9,78**	31.03.2022
394	АК ВОЖДОВАЦ АД БЕОГРАД,Војводе Степе 318, БЕОГРАД	/	OBLOGA SAJTNE FLORIDA	/	ком	7	1990-2016	650,00	1.040,00	88,00	0	**873,60**	**7,42**	31.03.2022
395	АК ВОЖДОВАЦ АД БЕОГРАД,Војводе Степе 318, БЕОГРАД	/	SIRENA	/	ком	2	1990-2016	1.600,00	2.560,00	88,00	0	**614,40**	**5,22**	31.03.2022
396	АК ВОЖДОВАЦ АД БЕОГРАД,Војводе Степе 318, БЕОГРАД	/	NJUSKA ANLASERA	/	ком	3	1990-2016	400,00	640	88,00	0	**230,40**	**1,96**	31.03.2022
397	АК ВОЖДОВАЦ АД БЕОГРАД,Војводе Степе 318, БЕОГРАД	/	LIMENI NOSAC HLADNJAKA-RAZNI	/	ком	6	1990-2016	400,00	640	88,00	0	**460,80**	**3,91**	31.03.2022
398	АК ВОЖДОВАЦ АД БЕОГРАД,Војводе Степе 318, БЕОГРАД	/	TERMOSTAT-RAZNI	/	ком	6	1990-2016	450,00	720	88,00	0	**518,40**	**4,40**	31.03.2022
399	АК ВОЖДОВАЦ АД БЕОГРАД,Војводе Степе 318, БЕОГРАД	/	LAMELA KAMIONSKA-RAZNE	/	ком	8	1990-2016	850,00	1.360,00	88,00	0	**1.305,60**	**11,09**	31.03.2022
400	АК ВОЖДОВАЦ АД БЕОГРАД,Војводе Степе 318, БЕОГРАД	/	ZVUCNIK MALI	/	ком	2	1990-2016	500,00	800	88,00	0	**192,00**	**1,63**	31.03.2022
401	АК ВОЖДОВАЦ АД БЕОГРАД,Војводе Степе 318, БЕОГРАД	/	PRIRUBNICE-RAZNE	/	ком	2	1990-2016	500,00	800	88,00	0	**192,00**	**1,63**	31.03.2022
402	АК ВОЖДОВАЦ АД БЕОГРАД,Војводе Степе 318, БЕОГРАД	/	GLAVCINE KAMIONSKE-RAZNE	/	ком	6	1990-2016	850,00	1.360,00	88,00	0	**979,20**	**8,32**	31.03.2022
403	АК ВОЖДОВАЦ АД БЕОГРАД,Војводе Степе 318, БЕОГРАД	/	BUZIR KOTUR	/	ком	1	1990-2016	250,00	400	88,00	0	**48,00**	**0,41**	31.03.2022
404	АК ВОЖДОВАЦ АД БЕОГРАД,Војводе Степе 318, БЕОГРАД	/	FILTER ULJA-RAZNI	/	ком	10	1990-2016	200,00	320	88,00	0	**384,00**	**3,26**	31.03.2022
405	АК ВОЖДОВАЦ АД БЕОГРАД,Војводе Степе 318, БЕОГРАД	/	SOLJE AMORTIZERA-RAZNE	/	ком	4	1990-2016	450,00	720	88,00	0	**345,60**	**2,94**	31.03.2022
406	АК ВОЖДОВАЦ АД БЕОГРАД,Војводе Степе 318, БЕОГРАД	/	MEHANIZAM BRAVE VALEO KB242444	/	ком	1	1990-2016	2.200,00	3.520,00	88,00	0	**422,40**	**3,59**	31.03.2022
407	АК ВОЖДОВАЦ АД БЕОГРАД,Војводе Степе 318, БЕОГРАД	/	GUMICE VENTILA	/	ком	300	1990-2016	10,00	16	88,00	0	**576,00**	**4,89**	31.03.2022
408	АК ВОЖДОВАЦ АД БЕОГРАД,Војводе Степе 318, БЕОГРАД	/	FILTER KLIME-RAZNI	/	ком	2	1990-2016	500,00	800	88,00	0	**192,00**	**1,63**	31.03.2022
409	АК ВОЖДОВАЦ АД БЕОГРАД,Војводе Степе 318, БЕОГРАД	/	ULOZAK FILTERA GORIVA RENO	/	ком	9	1990-2016	250,00	400	88,00	0	**432,00**	**3,67**	31.03.2022
410	АК ВОЖДОВАЦ АД БЕОГРАД,Војводе Степе 318, БЕОГРАД	/	AMORTIZER TRECIH 5 VRATA	/	ком	20	1990-2016	500,00	800	88,00	0	**1.920,00**	**16,31**	31.03.2022
411	АК ВОЖДОВАЦ АД БЕОГРАД,Војводе Степе 318, БЕОГРАД	/	BRAVA POJASA FIAT	/	ком	1	1990-2016	1.000,00	1.600,00	88,00	0	**192,00**	**1,63**	31.03.2022
412	АК ВОЖДОВАЦ АД БЕОГРАД,Војводе Степе 318, БЕОГРАД	/	ZGLOB VOLANA RAZNI	/	ком	3	1990-2016	890,00	1.424,00	88,00	0	**512,64**	**4,35**	31.03.2022
413	АК ВОЖДОВАЦ АД БЕОГРАД,Војводе Степе 318, БЕОГРАД	/	PLOVAK REZERVOARA JUGO	/	ком	1	1990-2016	500,00	800	88,00	0	**96,00**	**0,82**	31.03.2022

414	АК ВОЖДОВАЦ АД БЕОГРАД,Војводе Степе 318, БЕОГРАД	/	VAZDUSNI VENTILI KAM.RAZNI	/	ком	5	1990-2016	250,00	400	88,00	0	**240,00**	**2,04**	31.03. 2022
415	АК ВОЖДОВАЦ АД БЕОГРАД,Војводе Степе 318, БЕОГРАД	/	CILINDAR KVACILA	/	ком	1	1990-2016	1.400,00	2.240,00	88,00	0	**268,80**	**2,28**	31.03. 2022
416	АК ВОЖДОВАЦ АД БЕОГРАД,Војводе Степе 318, БЕОГРАД	/	ZADNJI KOCIONI CILINDAR ZASTAVA 101	/	ком	1	1990-2016	1.200,00	1.920,00	88,00	0	**230,40**	**1,96**	31.03. 2022
417	АК ВОЖДОВАЦ АД БЕОГРАД,Војводе Степе 318, БЕОГРАД	/	GLAVNI KOCIONI CILINDAR-RAZNO	/	ком	6	1990-2016	1.000,00	1.600,00	88,00	0	**1.152,00**	**9,78**	31.03. 2022
418	АК ВОЖДОВАЦ АД БЕОГРАД,Војводе Степе 318, БЕОГРАД	/	OBLOGA TOVARNOG PROSTORA 101	/	ком	1	1990-2016	1.600,00	2.560,00	88,00	0	**307,20**	**2,61**	31.03. 2022
419	АК ВОЖДОВАЦ АД БЕОГРАД,Војводе Степе 318, БЕОГРАД	/	GARNITURA POLUGA KOCNICA	/	ком	1	1990-2016	1.200,00	1.920,00	88,00	0	**230,40**	**1,96**	31.03. 2022
420	АК ВОЖДОВАЦ АД БЕОГРАД,Војводе Степе 318, БЕОГРАД	/	KUGLA RUCICE MENJACA	/	ком	1	1990-2016	500,00	800	88,00	0	**96,00**	**0,82**	31.03. 2022
421	АК ВОЖДОВАЦ АД БЕОГРАД,Војводе Степе 318, БЕОГРАД	/	CILINDAR KVACILA FIAT DOBLO	/	ком	1	1990-2016	1.400,00	2.240,00	88,00	0	**268,80**	**2,28**	31.03. 2022
422	АК ВОЖДОВАЦ АД БЕОГРАД,Војводе Степе 318, БЕОГРАД	/	POKLOPAC REZERVOARA BEZ KLJUCA	/	ком	5	1990-2016	850,00	1.360,00	88,00	0	**816,00**	**6,93**	31.03. 2022
423	АК ВОЖДОВАЦ АД БЕОГРАД,Војводе Степе 318, БЕОГРАД	/	NASTAVAK CREVA OKCE	/	ком	20	1990-2016	50,00	80	88,00	0	**192,00**	**1,63**	31.03. 2022
424	АК ВОЖДОВАЦ АД БЕОГРАД,Војводе Степе 318, БЕОГРАД	/	SRAFOVI KB7703602187 RENO	/	ком	2	1990-2016	500,00	800	88,00	0	**192,00**	**1,63**	31.03. 2022
425	АК ВОЖДОВАЦ АД БЕОГРАД,Војводе Степе 318, БЕОГРАД	/	CEP MAGLEJKE KB7701476908 RENO	/	ком	2	1990-2016	120,00	192	88,00	0	**46,08**	**0,39**	31.03. 2022
426	АК ВОЖДОВАЦ АД БЕОГРАД,Војводе Степе 318, БЕОГРАД	/	PLASTICNA PODKRILA-RAZNA	/	ком	3	1990-2016	500,00	800	88,00	0	**288,00**	**2,45**	31.03. 2022
427	АК ВОЖДОВАЦ АД БЕОГРАД,Војводе Степе 318, БЕОГРАД	/	ZICANI OSIGURACI	/	ком	2500	1990-2016	10,00	16	88,00	0	**4.800,00**	**40,76**	31.03. 2022
428	АК ВОЖДОВАЦ АД БЕОГРАД,Војводе Степе 318, БЕОГРАД	/	SOLJE AMORTIZERA DUCATO	/	ком	1	1990-2016	1.100,00	1.760,00	88,00	0	**211,20**	**1,79**	31.03. 2022
429	АК ВОЖДОВАЦ АД БЕОГРАД,Војводе Степе 318, БЕОГРАД	/	GRANICNIK VRATA-RAZNI	/	ком	11	1990-2016	350,00	560	88,00	0	**739,20**	**6,28**	31.03. 2022
430	АК ВОЖДОВАЦ АД БЕОГРАД,Војводе Степе 318, БЕОГРАД	/	TRAVERZNA Z 101	/	ком	5	1990-2016	1.200,00	1.920,00	88,00	0	**1.152,00**	**9,78**	31.03. 2022
431	АК ВОЖДОВАЦ АД БЕОГРАД,Војводе Степе 318, БЕОГРАД	/	NOSAC PREDNJEG BRANIKA JUGO	/	ком	2	1990-2016	800,00	1.280,00	88,00	0	**307,20**	**2,61**	31.03. 2022
432	АК ВОЖДОВАЦ АД БЕОГРАД,Војводе Степе 318, БЕОГРАД	/	BRAVA PALJENJA-RAZNE NEKOMPLETNE	/	ком	4	1990-2016	1.000,00	1.600,00	88,00	0	**768,00**	**6,52**	31.03. 2022
433	АК ВОЖДОВАЦ АД БЕОГРАД,Војводе Степе 318, БЕОГРАД	/	BRIZGALJKA ZA PRANJE STAKLA FLORIDA	/	ком	5	1990-2016	350,00	560	88,00	0	**336,00**	**2,85**	31.03. 2022
434	АК ВОЖДОВАЦ АД БЕОГРАД,Војводе Степе 318, БЕОГРАД	/	KVAKE RAZNE,NEKOMPLETNE	/	ком	3	1990-2016	1.200,00	1.920,00	88,00	0	**691,20**	**5,87**	31.03. 2022

435	АК ВОЖДОВАЦ АД БЕОГРАД,Војводе Степе 318, БЕОГРАД	/	GUMICA RUCICE MENJACA JUGO	/	ком	19	1990-2016	120,00	192	88,00	0	**437,76**	**3,72**	31.03. 2022
436	АК ВОЖДОВАЦ АД БЕОГРАД,Војводе Степе 318, БЕОГРАД	/	POKLOPAC REZERVOARA-RAZNI	/	ком	2	1990-2016	550,00	880	88,00	0	**211,20**	**1,79**	31.03. 2022
437	АК ВОЖДОВАЦ АД БЕОГРАД,Војводе Степе 318, БЕОГРАД	/	KLIZAC LANCA FIAT	/	ком	1	1990-2016	500,00	800	88,00	0	**96,00**	**0,82**	31.03. 2022
438	АК ВОЖДОВАЦ АД БЕОГРАД,Војводе Степе 318, БЕОГРАД	/	VODJICA STAKLA-RAZNE	/	ком	4	1990-2016	1.200,00	1.920,00	88,00	0	**921,60**	**7,83**	31.03. 2022
439	АК ВОЖДОВАЦ АД БЕОГРАД,Војводе Степе 318, БЕОГРАД	/	LIMENI PROFILI	/	ком	6	1990-2016	400,00	640	88,00	0	**460,80**	**3,91**	31.03. 2022
440	АК ВОЖДОВАЦ АД БЕОГРАД,Војводе Степе 318, БЕОГРАД	/	SARKA STAKLA TOVARNOG PROSTORA RAZNIH	/	ком	14	1990-2016	660,00	1.056,00	88,00	0	**1.774,08**	**15,07**	31.03. 2022
441	АК ВОЖДОВАЦ АД БЕОГРАД,Војводе Степе 318, БЕОГРАД	/	LIMENI DRZAC Z-101	/	ком	18	1990-2016	550,00	880	88,00	0	**1.900,80**	**16,14**	31.03. 2022
442	АК ВОЖДОВАЦ АД БЕОГРАД,Војводе Степе 318, БЕОГРАД	/	NOSAC MOTORA FLORIDA	/	ком	2	1990-2016	450,00	720	88,00	0	**172,80**	**1,47**	31.03. 2022
443	АК ВОЖДОВАЦ АД БЕОГРАД,Војводе Степе 318, БЕОГРАД	/	NOSACI BALANS STANGLE-KOMPLET	/	ком	2	1990-2016	1.200,00	1.920,00	88,00	0	**460,80**	**3,91**	31.03. 2022
444	АК ВОЖДОВАЦ АД БЕОГРАД,Војводе Степе 318, БЕОГРАД	/	NOSAC MOTORA NISSAN	/	ком	1	1990-2016	450,00	720	88,00	0	**86,40**	**0,73**	31.03. 2022
445	АК ВОЖДОВАЦ АД БЕОГРАД,Војводе Степе 318, БЕОГРАД	/	PLASTICNA CAURA	/	ком	26	1990-2016	15,00	24	88,00	0	**74,88**	**0,64**	31.03. 2022
446	АК ВОЖДОВАЦ АД БЕОГРАД,Војводе Степе 318, БЕОГРАД	/	PLASTICNI PODMETAC FLORIDA	/	ком	5	1990-2016	500,00	800	88,00	0	**480,00**	**4,08**	31.03. 2022
447	АК ВОЖДОВАЦ АД БЕОГРАД,Војводе Степе 318, БЕОГРАД	/	LIMENA OGRLICA JUGO	/	ком	29	1990-2016	150,00	240	88,00	0	**835,20**	**7,09**	31.03. 2022
448	АК ВОЖДОВАЦ АД БЕОГРАД,Војводе Степе 318, БЕОГРАД	/	OGLICA AUSPUHA FLORIDA	/	ком	26	1990-2016	200,00	320	88,00	0	**998,40**	**8,48**	31.03. 2022
449	АК ВОЖДОВАЦ АД БЕОГРАД,Војводе Степе 318, БЕОГРАД	/	POLUMESEC	/	ком	12	1990-2016	220,00	352	88,00	0	**506,88**	**4,30**	31.03. 2022
450	АК ВОЖДОВАЦ АД БЕОГРАД,Војводе Степе 318, БЕОГРАД	/	OPRUGE RAZNE	/	ком	220	1990-2016	200,00	320	88,00	0	**8.448,00**	**71,74**	31.03. 2022
451	АК ВОЖДОВАЦ АД БЕОГРАД,Војводе Степе 318, БЕОГРАД	/	SPLENTNA 2,5X20	/	ком	7900	1990-2016	5,00	8	88,00	0	**7.584,00**	**64,41**	31.03. 2022
452	АК ВОЖДОВАЦ АД БЕОГРАД,Војводе Степе 318, БЕОГРАД	/	SPLENTNA2,0X35	/	ком	7500	1990-2016	5,00	8	88,00	0	**7.200,00**	**61,15**	31.03. 2022
453	АК ВОЖДОВАЦ АД БЕОГРАД,Војводе Степе 318, БЕОГРАД	/	SPLENTNA-RAZNE	/	ком	1300	1990-2016	5,00	8	88,00	0	**1.248,00**	**10,60**	31.03. 2022
454	АК ВОЖДОВАЦ АД БЕОГРАД,Војводе Степе 318, БЕОГРАД	/	PLASTICNE MASKE SANDERO	/	ком	2	1990-2016	1.200,00	1.920,00	88,00	0	**460,80**	**3,91**	31.03. 2022
455	АК ВОЖДОВАЦ АД БЕОГРАД,Војводе Степе 318, БЕОГРАД	/	NOSAC PREDNJI FIAT KB51773107	/	ком	1	1990-2016	1.000,00	1.600,00	88,00	0	**192,00**	**1,63**	31.03. 2022

456	АК ВОЖДОВАЦ АД БЕОГРАД,Војводе Степе 318, БЕОГРАД	/	POKLOPAC REZERVOARA GORIVA KAMION	/	ком	1	1990-2016	850,00	1.360,00	88,00	0	**163,20**	**1,39**	31.03. 2022
457	АК ВОЖДОВАЦ АД БЕОГРАД,Војводе Степе 318, БЕОГРАД	/	PLASTICNA LAJSNA RENO KB9143043	/	ком	1	1990-2016	550,00	880	88,00	0	**105,60**	**0,90**	31.03. 2022
458	АК ВОЖДОВАЦ АД БЕОГРАД,Војводе Степе 318, БЕОГРАД	/	NOSAC STAKLA VRATA	/	ком	1	1990-2016	1.200,00	1.920,00	88,00	0	**230,40**	**1,96**	31.03. 2022
459	АК ВОЖДОВАЦ АД БЕОГРАД,Војводе Степе 318, БЕОГРАД	/	INSTALACIJA IVEKO	/	ком	1	1990-2016	2.000,00	3.200,00	88,00	0	**384,00**	**3,26**	31.03. 2022
460	АК ВОЖДОВАЦ АД БЕОГРАД,Војводе Степе 318, БЕОГРАД	/	LEPTIR STAKLA-RAZNO	/	ком	3	1990-2016	850,00	1.360,00	88,00	0	**489,60**	**4,16**	31.03. 2022
461	АК ВОЖДОВАЦ АД БЕОГРАД,Војводе Степе 318, БЕОГРАД	/	NOSAC METALNI IVEKO	/	ком	1	1990-2016	200,00	320	88,00	0	**38,40**	**0,33**	31.03. 2022
462	АК ВОЖДОВАЦ АД БЕОГРАД,Војводе Степе 318, БЕОГРАД	/	LIMENI NOSAC	/	ком	4	1990-2016	850,00	1.360,00	88,00	0	**652,80**	**5,54**	31.03. 2022
463	АК ВОЖДОВАЦ АД БЕОГРАД,Војводе Степе 318, БЕОГРАД	/	NOSAC RIKVERC SVETLA ZASTAVA	/	ком	1	1990-2016	450,00	720	88,00	0	**86,40**	**0,73**	31.03. 2022
464	АК ВОЖДОВАЦ АД БЕОГРАД,Војводе Степе 318, БЕОГРАД	/	PODIZAC STAKLA L+D NIVA	/	ком	12	1990-2016	820,00	1.312,00	88,00	0	**1.889,28**	**16,04**	31.03. 2022
465	АК ВОЖДОВАЦ АД БЕОГРАД,Војводе Степе 318, БЕОГРАД	/	BRAVICE LEPTIR STAKLA RIVAL	/	ком	4	1990-2016	350,00	560	88,00	0	**268,80**	**2,28**	31.03. 2022
466	АК ВОЖДОВАЦ АД БЕОГРАД,Војводе Степе 318, БЕОГРАД	/	SARKA VRATA	/	ком	25	1990-2016	350,00	560	88,00	0	**1.680,00**	**14,27**	31.03. 2022
467	АК ВОЖДОВАЦ АД БЕОГРАД,Војводе Степе 318, БЕОГРАД	/	ZUB VRATA ZASTAVA 101	/	ком	1	1990-2016	550,00	880	88,00	0	**105,60**	**0,90**	31.03. 2022
468	АК ВОЖДОВАЦ АД БЕОГРАД,Војводе Степе 318, БЕОГРАД	/	UNUTRASNJE RUCICE VRATA	/	ком	3	1990-2016	850,00	1.360,00	88,00	0	**489,60**	**4,16**	31.03. 2022
469	АК ВОЖДОВАЦ АД БЕОГРАД,Војводе Степе 318, БЕОГРАД	/	METALNA ZABICA	/	ком	68	1990-2016	30,00	48	88,00	0	**391,68**	**3,33**	31.03. 2022
470	АК ВОЖДОВАЦ АД БЕОГРАД,Војводе Степе 318, БЕОГРАД	/	CAURA KB4130913 JUGO	/	ком	200	1990-2016	50,00	80	88,00	0	**1.920,00**	**16,31**	31.03. 2022
471	АК ВОЖДОВАЦ АД БЕОГРАД,Војводе Степе 318, БЕОГРАД	/	ZUB HAUBE FIAT REGATA	/	ком	8	1990-2016	1.800,00	2.880,00	88,00	0	**2.764,80**	**23,48**	31.03. 2022
472	АК ВОЖДОВАЦ АД БЕОГРАД,Војводе Степе 318, БЕОГРАД	/	BRAVICE BOCNIH STAKALA JUGO	/	ком	11	1990-2016	350,00	560	88,00	0	**739,20**	**6,28**	31.03. 2022
473	АК ВОЖДОВАЦ АД БЕОГРАД,Војводе Степе 318, БЕОГРАД	/	NOSAC MENJACA	/	ком	8	1990-2016	450,00	720	88,00	0	**691,20**	**5,87**	31.03. 2022
474	АК ВОЖДОВАЦ АД БЕОГРАД,Војводе Степе 318, БЕОГРАД	/	NOSACI RAZNI	/	ком	22	1990-2016	250,00	400	88,00	0	**1.056,00**	**8,97**	31.03. 2022
475	АК ВОЖДОВАЦ АД БЕОГРАД,Војводе Степе 318, БЕОГРАД	/	DRZAC DACIA KB6001998127	/	ком	2	1990-2016	1.000,00	1.600,00	88,00	0	**384,00**	**3,26**	31.03. 2022
476	АК ВОЖДОВАЦ АД БЕОГРАД,Војводе Степе 318, БЕОГРАД	/	NOSAC MENJACA KRACI	/	ком	3	1990-2016	450,00	720	88,00	0	**259,20**	**2,20**	31.03. 2022

477	АК ВОЖДОВАЦ АД БЕОГРАД,Војводе Степе 318, БЕОГРАД	/	RESETKA ISPOD SOFERSAJBNE	/	ком	1	1990-2016	720,00	1.152,00	88,00	0	**138,24**	**1,17**	31.03. 2022
478	АК ВОЖДОВАЦ АД БЕОГРАД,Војводе Степе 318, БЕОГРАД	/	NOSAC HLADNJAKA RENO	/	ком	1	1990-2016	500,00	800	88,00	0	**96,00**	**0,82**	31.03. 2022
479	АК ВОЖДОВАЦ АД БЕОГРАД,Војводе Степе 318, БЕОГРАД	/	ZUB BRAVE 3 (5) VRATA	/	ком	60	1990-2016	450,00	720	88,00	0	**5.184,00**	**44,03**	31.03. 2022
480	АК ВОЖДОВАЦ АД БЕОГРАД,Војводе Степе 318, БЕОГРАД	/	CILINDRI BRAVA RAZNIH,KOMPLE T	/	ком	13	1990-2016	350,00	560	88,00	0	**873,60**	**7,42**	31.03. 2022
481	АК ВОЖДОВАЦ АД БЕОГРАД,Војводе Степе 318, БЕОГРАД	/	BRAVICE RAZNE NEKOMPLETNE	/	ком	21	1990-2016	100,00	160	88,00	0	**403,20**	**3,42**	31.03. 2022
482	АК ВОЖДОВАЦ АД БЕОГРАД,Војводе Степе 318, БЕОГРАД	/	KVAKA BOCNIH VRATA DUCATO	/	ком	2	1990-2016	1.200,00	1.920,00	88,00	0	**460,80**	**3,91**	31.03. 2022
483	АК ВОЖДОВАЦ АД БЕОГРАД,Војводе Степе 318, БЕОГРАД	/	KVAKE RAZNE	/	ком	2	1990-2016	1.200,00	1.920,00	88,00	0	**460,80**	**3,91**	31.03. 2022
484	АК ВОЖДОВАЦ АД БЕОГРАД,Војводе Степе 318, БЕОГРАД	/	BRAVA KAMION	/	ком	2	1990-2016	1.000,00	1.600,00	88,00	0	**384,00**	**3,26**	31.03. 2022
485	АК ВОЖДОВАЦ АД БЕОГРАД,Војводе Степе 318, БЕОГРАД	/	SELNA F 40	/	ком	15	1990-2016	450,00	720	88,00	0	**1.296,00**	**11,01**	31.03. 2022
486	АК ВОЖДОВАЦ АД БЕОГРАД,Војводе Степе 318, БЕОГРАД	/	BRAVE VRATA RAZNE	/	ком	2	1990-2016	240,00	384	88,00	0	**92,16**	**0,78**	31.03. 2022
487	АК ВОЖДОВАЦ АД БЕОГРАД,Војводе Степе 318, БЕОГРАД	/	DRZAC AUSPUHA RIVAS	/	ком	14	1990-2016	350,00	560	88,00	0	**940,80**	**7,99**	31.03. 2022
488	АК ВОЖДОВАЦ АД БЕОГРАД,Војводе Степе 318, БЕОГРАД	/	LIMENI NOSAC	/	ком	4	1990-2016	850,00	1.360,00	88,00	0	**652,80**	**5,54**	31.03. 2022
489	АК ВОЖДОВАЦ АД БЕОГРАД,Војводе Степе 318, БЕОГРАД	/	DRZAC GUME KARBURATORA	/	ком	35	1990-2016	440,00	704	88,00	0	**2.956,80**	**25,11**	31.03. 2022
490	АК ВОЖДОВАЦ АД БЕОГРАД,Војводе Степе 318, БЕОГРАД	/	NOSAC FIAT KB0007733239	/	ком	5	1990-2016	500,00	800	88,00	0	**480,00**	**4,08**	31.03. 2022
491	АК ВОЖДОВАЦ АД БЕОГРАД,Војводе Степе 318, БЕОГРАД	/	MAKAZE HAUBE	/	ком	1	1990-2016	1.200,00	1.920,00	88,00	0	**230,40**	**1,96**	31.03. 2022
492	АК ВОЖДОВАЦ АД БЕОГРАД,Војводе Степе 318, БЕОГРАД	/	PAPUCA GASA ZASTAVA 101	/	ком	3	1990-2016	1.000,00	1.600,00	88,00	0	**576,00**	**4,89**	31.03. 2022
493	АК ВОЖДОВАЦ АД БЕОГРАД,Војводе Степе 318, БЕОГРАД	/	PAPUCA GASA JUGO	/	ком	8	1990-2016	1.000,00	1.600,00	88,00	0	**1.536,00**	**13,04**	31.03. 2022
494	АК ВОЖДОВАЦ АД БЕОГРАД,Војводе Степе 318, БЕОГРАД	/	PAPUCA GASA FLORIDA	/	ком	1	1990-2016	1.000,00	1.600,00	88,00	0	**192,00**	**1,63**	31.03. 2022
495	АК ВОЖДОВАЦ АД БЕОГРАД,Војводе Степе 318, БЕОГРАД	/	DRZAC FIAT KB0046821622	/	ком	1	1990-2016	1.000,00	1.600,00	88,00	0	**192,00**	**1,63**	31.03. 2022
496	АК ВОЖДОВАЦ АД БЕОГРАД,Војводе Степе 318, БЕОГРАД	/	DRZAC KULISE MENJACA FIAT	/	ком	3	1990-2016	1.360,00	2.176,00	88,00	0	**783,36**	**6,65**	31.03. 2022
497	АК ВОЖДОВАЦ АД БЕОГРАД,Војводе Степе 318, БЕОГРАД	/	ZASTITA DISKA DESNA FIAT	/	ком	1	1990-2016	660,00	1.056,00	88,00	0	**126,72**	**1,08**	31.03. 2022

498	АК ВОЖДОВАЦ АД БЕОГРАД,Војводе Степе 318, БЕОГРАД	/	KRAJ BRANIKA LEVI DUCATO	/	ком	1	1990-2016	1.200,00	1.920,00	88,00	0	**230,40**	**1,96**	31.03. 2022
499	АК ВОЖДОВАЦ АД БЕОГРАД,Војводе Степе 318, БЕОГРАД	/	NOSAC PLASTICNI KB7414.V7 CITROEN	/	ком	2	1990-2016	300,00	480	88,00	0	**115,20**	**0,98**	31.03. 2022
500	АК ВОЖДОВАЦ АД БЕОГРАД,Војводе Степе 318, БЕОГРАД	/	NOSAC PLASTICNI RENO KB8200412349	/	ком	1	1990-2016	300,00	480	88,00	0	**57,60**	**0,49**	31.03. 2022
501	АК ВОЖДОВАЦ АД БЕОГРАД,Војводе Степе 318, БЕОГРАД	/	ZVUCNICI RAZNI	/	ком	7	1990-2016	500,00	800	88,00	0	**672,00**	**5,71**	31.03. 2022
502	АК ВОЖДОВАЦ АД БЕОГРАД,Војводе Степе 318, БЕОГРАД	/	MASKA ZVUCNIKA	/	ком	7	1990-2016	118,00	188,8	88,00	0	**158,59**	**1,35**	31.03. 2022
503	АК ВОЖДОВАЦ АД БЕОГРАД,Војводе Степе 318, БЕОГРАД	/	GREJAC 220V	/	ком	1	1990-2016	500,00	800	88,00	0	**96,00**	**0,82**	31.03. 2022
504	АК ВОЖДОВАЦ АД БЕОГРАД,Војводе Степе 318, БЕОГРАД	/	KVAKE VRATA RAZNE	/	ком	5	1990-2016	1.200,00	1.920,00	88,00	0	**1.152,00**	**9,78**	31.03. 2022
505	АК ВОЖДОВАЦ АД БЕОГРАД,Војводе Степе 318, БЕОГРАД	/	POLUGA BRANIKA VRATA JUGO	/	ком	45	1990-2016	160,00	256	88,00	0	**1.382,40**	**11,74**	31.03. 2022
506	АК ВОЖДОВАЦ АД БЕОГРАД,Војводе Степе 318, БЕОГРАД	/	SAJLA GASA JUGO	/	ком	1	1990-2016	850,00	1.360,00	88,00	0	**163,20**	**1,39**	31.03. 2022
507	АК ВОЖДОВАЦ АД БЕОГРАД,Војводе Степе 318, БЕОГРАД	/	SELNA AUSPUHA FIAT	/	ком	2	1990-2016	450,00	720	88,00	0	**172,80**	**1,47**	31.03. 2022
508	АК ВОЖДОВАЦ АД БЕОГРАД,Војводе Степе 318, БЕОГРАД	/	CREVA KOCNICE RAZNI	/	ком	6	1990-2016	400,00	640	88,00	0	**460,80**	**3,91**	31.03. 2022
509	АК ВОЖДОВАЦ АД БЕОГРАД,Војводе Степе 318, БЕОГРАД	/	MAKAZE HAUBE RENO	/	ком	1	1990-2016	1.200,00	1.920,00	88,00	0	**230,40**	**1,96**	31.03. 2022
510	АК ВОЖДОВАЦ АД БЕОГРАД,Војводе Степе 318, БЕОГРАД	/	CILINDAR BRAVE SA KLJUCEM	/	ком	2	1990-2016	550,00	880	88,00	0	**211,20**	**1,79**	31.03. 2022
511	АК ВОЖДОВАЦ АД БЕОГРАД,Војводе Степе 318, БЕОГРАД	/	MATICE M 14X1,5	/	ком	32	1990-2016	45,00	72	88,00	0	**276,48**	**2,35**	31.03. 2022
512	АК ВОЖДОВАЦ АД БЕОГРАД,Војводе Степе 318, БЕОГРАД	/	MATICE M6 OSIGURAVAJUCE	/	ком	28	1990-2016	45,00	72	88,00	0	**241,92**	**2,05**	31.03. 2022
513	АК ВОЖДОВАЦ АД БЕОГРАД,Војводе Степе 318, БЕОГРАД	/	DRZAC RENO KB479601367R	/	ком	1	1990-2016	500,00	800	88,00	0	**96,00**	**0,82**	31.03. 2022
514	АК ВОЖДОВАЦ АД БЕОГРАД,Војводе Степе 318, БЕОГРАД	/	RELER SA 5 IZVODA RENO	/	ком	2	1990-2016	1.550,00	2.480,00	88,00	0	**595,20**	**5,05**	31.03. 2022
515	АК ВОЖДОВАЦ АД БЕОГРАД,Војводе Степе 318, БЕОГРАД	/	KRUNASTA MATICA	/	ком	1	1990-2016	150,00	240	88,00	0	**28,80**	**0,24**	31.03. 2022
516	АК ВОЖДОВАЦ АД БЕОГРАД,Војводе Степе 318, БЕОГРАД	/	ZAVESA KAMIONSKA	/	ком	1	1990-2016	3.500,00	5.600,00	88,00	0	**672,00**	**5,71**	31.03. 2022
517	АК ВОЖДОВАЦ АД БЕОГРАД,Војводе Степе 318, БЕОГРАД	/	PLOVAK ZA PLIN	/	ком	1	1990-2016	2.200,00	3.520,00	88,00	0	**422,40**	**3,59**	31.03. 2022
518	АК ВОЖДОВАЦ АД БЕОГРАД,Војводе Степе 318, БЕОГРАД	/	MERACI ULJA RAZNI	/	ком	10	1990-2016	120,00	192	88,00	0	**230,40**	**1,96**	31.03. 2022

519	АК ВОЖДОВАЦ АД БЕОГРАД,Војводе Степе 318, БЕОГРАД	/	DEKLA RAZVODA	/	ком	1	1990-2016	3.000,00	4.800,00	88,00	0	**576,00**	**4,89**	31.03. 2022
520	АК ВОЖДОВАЦ АД БЕОГРАД,Војводе Степе 318, БЕОГРАД	/	ZUPCANIK ULJNE PUMPE LADA	/	ком	25	1990-2016	550,00	880	88,00	0	**2.640,00**	**22,42**	31.03. 2022
521	АК ВОЖДОВАЦ АД БЕОГРАД,Војводе Степе 318, БЕОГРАД	/	ZUPCANIK PINJONA KILOMETRAZE	/	ком	5	1990-2016	850,00	1.360,00	88,00	0	**816,00**	**6,93**	31.03. 2022
522	АК ВОЖДОВАЦ АД БЕОГРАД,Војводе Степе 318, БЕОГРАД	/	SRAF VENTIL	/	ком	10	1990-2016	420,00	672	88,00	0	**806,40**	**6,85**	31.03. 2022
523	АК ВОЖДОВАЦ АД БЕОГРАД,Војводе Степе 318, БЕОГРАД	/	IGLICASTI LEZAJ	/	ком	23	1990-2016	350,00	560	88,00	0	**1.545,60**	**13,13**	31.03. 2022
524	АК ВОЖДОВАЦ АД БЕОГРАД,Војводе Степе 318, БЕОГРАД	/	DRZAC INTALACIJE FIAT KB0051864341	/	ком	2	1990-2016	150,00	240	88,00	0	**57,60**	**0,49**	31.03. 2022
525	АК ВОЖДОВАЦ АД БЕОГРАД,Војводе Степе 318, БЕОГРАД	/	NOSAC	/	ком	1	1990-2016	300,00	480	88,00	0	**57,60**	**0,49**	31.03. 2022
526	АК ВОЖДОВАЦ АД БЕОГРАД,Војводе Степе 318, БЕОГРАД	/	LEZAJEVI RAZNI	/	ком	50	1990-2016	150,00	240	88,00	0	**1.440,00**	**12,23**	31.03. 2022
527	АК ВОЖДОВАЦ АД БЕОГРАД,Војводе Степе 318, БЕОГРАД	/	ANKER PLATNA	/	ком	6	1990-2016	1.600,00	2.560,00	88,00	0	**1.843,20**	**15,65**	31.03. 2022
528	АК ВОЖДОВАЦ АД БЕОГРАД,Војводе Степе 318, БЕОГРАД	/	DIHTUNZI RAZNI	/	ком	309	1990-2016	50,00	80	88,00	0	**2.966,40**	**25,19**	31.03. 2022
529	АК ВОЖДОВАЦ АД БЕОГРАД,Војводе Степе 318, БЕОГРАД	/	KUCISTE FILTER VAZDUHA	/	ком	2	1990-2016	300,00	480	88,00	0	**115,20**	**0,98**	31.03. 2022
530	АК ВОЖДОВАЦ АД БЕОГРАД,Војводе Степе 318, БЕОГРАД	/	POKLOPAC ZUPCASTOG KAISA RAZNI	/	ком	3	1990-2016	1.200,00	1.920,00	88,00	0	**691,20**	**5,87**	31.03. 2022
531	АК ВОЖДОВАЦ АД БЕОГРАД,Војводе Степе 318, БЕОГРАД	/	NAVRTKA JABUCASTA	/	ком	1	1990-2016	10,00	16	88,00	0	**1,92**	**0,02**	31.03. 2022
532	АК ВОЖДОВАЦ АД БЕОГРАД,Војводе Степе 318, БЕОГРАД	/	RESETKA PETIH VRATA PUNTO	/	ком	1	1990-2016	850,00	1.360,00	88,00	0	**163,20**	**1,39**	31.03. 2022
533	АК ВОЖДОВАЦ АД БЕОГРАД,Војводе Степе 318, БЕОГРАД	/	INSTRUMENT TABLA(KIFLA)ZA TAVA 101	/	ком	1	1990-2016	2.000,00	3.200,00	88,00	0	**384,00**	**3,26**	31.03. 2022
534	АК ВОЖДОВАЦ АД БЕОГРАД,Војводе Степе 318, БЕОГРАД	/	PLASTICNA SAJTNA DESNA FIAT	/	ком	1	1990-2016	1.600,00	2.560,00	88,00	0	**307,20**	**2,61**	31.03. 2022
535	АК ВОЖДОВАЦ АД БЕОГРАД,Војводе Степе 318, БЕОГРАД	/	KABLOVI ZA SVECICE ZASTAVA 101	/	ком	6	1990-2016	1.000,00	1.600,00	88,00	0	**1.152,00**	**9,78**	31.03. 2022
536	АК ВОЖДОВАЦ АД БЕОГРАД,Војводе Степе 318, БЕОГРАД	/	KABLOVI SILIKONSKI NIVA	/	ком	2	1990-2016	350,00	560	88,00	0	**134,40**	**1,14**	31.03. 2022
537	АК ВОЖДОВАЦ АД БЕОГРАД,Војводе Степе 318, БЕОГРАД	/	RUKAVCI	/	ком	5	1990-2016	420,00	672	88,00	0	**403,20**	**3,42**	31.03. 2022
538	АК ВОЖДОВАЦ АД БЕОГРАД,Војводе Степе 318, БЕОГРАД	/	KABLOVI ZA SVECICE LIKA NIVA	/	ком	2	1990-2016	1.000,00	1.600,00	88,00	0	**384,00**	**3,26**	31.03. 2022
539	АК ВОЖДОВАЦ АД БЕОГРАД,Војводе Степе 318, БЕОГРАД	/	OKVIRI LEPTIR STAKALA RAZNO	/	ком	8	1990-2016	200,00	320	88,00	0	**307,20**	**2,61**	31.03. 2022

540	АК ВОЖДОВАЦ АД БЕОГРАД,Војводе Степе 318, БЕОГРАД	/	STEL LISTICI(KAMION)	/	ком	19	1990-2016	420,00	672	88,00	0	**1.532,16**	**13,01**	31.03. 2022
541	АК ВОЖДОВАЦ АД БЕОГРАД,Војводе Степе 318, БЕОГРАД	/	STEL LISTICI MALI	/	ком	9	1990-2016	350,00	560	88,00	0	**604,80**	**5,14**	31.03. 2022
542	АК ВОЖДОВАЦ АД БЕОГРАД,Војводе Степе 318, БЕОГРАД	/	POLUGA MENJACA RENO	/	ком	1	1990-2016	2.250,00	3.600,00	88,00	0	**432,00**	**3,67**	31.03. 2022
543	АК ВОЖДОВАЦ АД БЕОГРАД,Војводе Степе 318, БЕОГРАД	/	HVATALJKA POJASA	/	ком	1	1990-2016	650,00	1.040,00	88,00	0	**124,80**	**1,06**	31.03. 2022
544	АК ВОЖДОВАЦ АД БЕОГРАД,Војводе Степе 318, БЕОГРАД	/	VILJUSKA MENJACA	/	ком	1	1990-2016	2.500,00	4.000,00	88,00	0	**480,00**	**4,08**	31.03. 2022
545	АК ВОЖДОВАЦ АД БЕОГРАД,Војводе Степе 318, БЕОГРАД	/	GUMICE BALANS STANGLE-RAZNE	/	ком	235	1990-2016	18,00	28,8	88,00	0	**812,16**	**6,90**	31.03. 2022
546	АК ВОЖДОВАЦ АД БЕОГРАД,Војводе Степе 318, БЕОГРАД	/	CEV ZA VODU ZASTAVA 101	/	ком	1	1990-2016	35,40	56,64	88,00	0	**6,80**	**0,06**	31.03. 2022
547	АК ВОЖДОВАЦ АД БЕОГРАД,Војводе Степе 318, БЕОГРАД	/	ANTENE KROVNE RAZNE	/	ком	6	1990-2016	500,00	800	88,00	0	**576,00**	**4,89**	31.03. 2022
548	АК ВОЖДОВАЦ АД БЕОГРАД,Војводе Степе 318, БЕОГРАД	/	PLASTICNI RUB KRILA	/	ком	3	1990-2016	150,00	240	88,00	0	**86,40**	**0,73**	31.03. 2022
549	АК ВОЖДОВАЦ АД БЕОГРАД,Војводе Степе 318, БЕОГРАД	/	VILJUSKA GORNJA LADA	/	ком	1	1990-2016	650,00	1.040,00	88,00	0	**124,80**	**1,06**	31.03. 2022
550	АК ВОЖДОВАЦ АД БЕОГРАД,Војводе Степе 318, БЕОГРАД	/	LAJSNA SSTAKLA FIAT	/	ком	1	1990-2016	350,00	560	88,00	0	**67,20**	**0,57**	31.03. 2022
551	АК ВОЖДОВАЦ АД БЕОГРАД,Војводе Степе 318, БЕОГРАД	/	TRAVERZNA Z 101	/	ком	1	1990-2016	1.200,00	1.920,00	88,00	0	**230,40**	**1,96**	31.03. 2022
552	АК ВОЖДОВАЦ АД БЕОГРАД,Војводе Степе 318, БЕОГРАД	/	STANGLA POTEZNA IVEKO	/	ком	1	1990-2016	450,00	720	88,00	0	**86,40**	**0,73**	31.03. 2022
553	АК ВОЖДОВАЦ АД БЕОГРАД,Војводе Степе 318, БЕОГРАД	/	POPRECNI DRZAC SANKE FIAT KB655348	/	ком	1	1990-2016	450,00	720	88,00	0	**86,40**	**0,73**	31.03. 2022
554	АК ВОЖДОВАЦ АД БЕОГРАД,Војводе Степе 318, БЕОГРАД	/	KROVNI NOSAC RENO LAGUNA	/	ком	1	1990-2016	1.770,00	2.832,00	88,00	0	**339,84**	**2,89**	31.03. 2022
555	АК ВОЖДОВАЦ АД БЕОГРАД,Војводе Степе 318, БЕОГРАД	/	CREVA RAZNA FIAT	/	ком	4	1990-2016	50,00	80	88,00	0	**38,40**	**0,33**	31.03. 2022
556	АК ВОЖДОВАЦ АД БЕОГРАД,Војводе Степе 318, БЕОГРАД	/	AMORTIZER FRENE (KAMION)RAZNI	/	ком	4	1990-2016	1.600,00	2.560,00	88,00	0	**1.228,80**	**10,44**	31.03. 2022
557	АК ВОЖДОВАЦ АД БЕОГРАД,Војводе Степе 318, БЕОГРАД	/	VAZDUSNI VENTILI RAZNI	/	ком	3	1990-2016	200,00	320	88,00	0	**115,20**	**0,98**	31.03. 2022
558	АК ВОЖДОВАЦ АД БЕОГРАД,Војводе Степе 318, БЕОГРАД	/	MOTOR BRISACA ZADNJI FIAT	/	ком	1	1990-2016	1.200,00	1.920,00	88,00	0	**230,40**	**1,96**	31.03. 2022
559	АК ВОЖДОВАЦ АД БЕОГРАД,Војводе Степе 318, БЕОГРАД	/	MOTOR VENTILATORA KABINE(DUPLI)	/	ком	2	1990-2016	1.250,00	2.000,00	88,00	0	**480,00**	**4,08**	31.03. 2022
560	АК ВОЖДОВАЦ АД БЕОГРАД,Војводе Степе 318, БЕОГРАД	/	TELO RETROVIZORA	/	ком	1	1990-2016	850,00	1.360,00	88,00	0	**163,20**	**1,39**	31.03. 2022

561	АК ВОЖДОВАЦ АД БЕОГРАД,Војводе Степе 318, БЕОГРАД	/	PLASTICNI VEZNI LIM GORNJI	/	ком	1	1990-2016	212,40	339,84	88,00	0	**40,78**	**0,35**	31.03. 2022
562	АК ВОЖДОВАЦ АД БЕОГРАД,Војводе Степе 318, БЕОГРАД	/	SPOJLER PETIH VRATA MEGAN 3	/	ком	1	1990-2016	1.560,00	2.496,00	88,00	0	**299,52**	**2,54**	31.03. 2022
563	АК ВОЖДОВАЦ АД БЕОГРАД,Војводе Степе 318, БЕОГРАД	/	PLASTICNI NOSAC HLADNJAKA RENO	/	ком	1	1990-2016	106,20	169,92	88,00	0	**20,39**	**0,17**	31.03. 2022
564	АК ВОЖДОВАЦ АД БЕОГРАД,Војводе Степе 318, БЕОГРАД	/	MIGAVCI PREDNJI RAZNI	/	ком	15	1990-2016	180,00	288	88,00	0	**518,40**	**4,40**	31.03. 2022
565	АК ВОЖДОВАЦ АД БЕОГРАД,Војводе Степе 318, БЕОГРАД	/	STOP SVETLA	/	ком	3	1990-2016	860,00	1.376,00	88,00	0	**495,36**	**4,21**	31.03. 2022
566	АК ВОЖДОВАЦ АД БЕОГРАД,Војводе Степе 318, БЕОГРАД	/	MIGAVCI BOCNI RAVNI	/	ком	10	1990-2016	180,00	288	88,00	0	**345,60**	**2,94**	31.03. 2022
567	АК ВОЖДОВАЦ АД БЕОГРАД,Војводе Степе 318, БЕОГРАД	/	KILOMETAR SAT	/	ком	2	1990-2016	1.000,00	1.600,00	88,00	0	**384,00**	**3,26**	31.03. 2022
568	АК ВОЖДОВАЦ АД БЕОГРАД,Војводе Степе 318, БЕОГРАД	/	POKAZIVAC GORIVA	/	ком	1	1990-2016	1.000,00	1.600,00	88,00	0	**192,00**	**1,63**	31.03. 2022
569	АК ВОЖДОВАЦ АД БЕОГРАД,Војводе Степе 318, БЕОГРАД	/	OBRTOMER IVEKO	/	ком	2	1990-2016	1.000,00	1.600,00	88,00	0	**384,00**	**3,26**	31.03. 2022
570	АК ВОЖДОВАЦ АД БЕОГРАД,Војводе Степе 318, БЕОГРАД	/	SOLA AMORTIZERA	/	ком	1	1990-2016	250,00	400	88,00	0	**48,00**	**0,41**	31.03. 2022
571	АК ВОЖДОВАЦ АД БЕОГРАД,Војводе Степе 318, БЕОГРАД	/	SRAF TOCKA RENO	/	ком	4	1990-2016	450,00	720	88,00	0	**345,60**	**2,94**	31.03. 2022
572	АК ВОЖДОВАЦ АД БЕОГРАД,Војводе Степе 318, БЕОГРАД	/	INSTRUMENT TABLE RAZNE	/	ком	4	1990-2016	2.000,00	3.200,00	88,00	0	**1.536,00**	**13,04**	31.03. 2022
573	АК ВОЖДОВАЦ АД БЕОГРАД,Војводе Степе 318, БЕОГРАД	/	KOMANDA ZA GREJANJE	/	ком	1	1990-2016	1.200,00	1.920,00	88,00	0	**230,40**	**1,96**	31.03. 2022
574	АК ВОЖДОВАЦ АД БЕОГРАД,Војводе Степе 318, БЕОГРАД	/	RETROVIZORI SPOLJNI RAZNI	/	ком	12	1990-2016	850,00	1.360,00	88,00	0	**1.958,40**	**16,63**	31.03. 2022
575	АК ВОЖДОВАЦ АД БЕОГРАД,Војводе Степе 318, БЕОГРАД	/	RETROVIZORI U KABINI RAZNI	/	ком	6	1990-2016	850,00	1.360,00	88,00	0	**979,20**	**8,32**	31.03. 2022
576	АК ВОЖДОВАЦ АД БЕОГРАД,Војводе Степе 318, БЕОГРАД	/	RETROVIZORI SPOLJNI BEZ OGLEDALA	/	ком	2	1990-2016	450,00	720	88,00	0	**172,80**	**1,47**	31.03. 2022
577	АК ВОЖДОВАЦ АД БЕОГРАД,Војводе Степе 318, БЕОГРАД	/	PREDNJI MIGAVAC RAZNI	/	ком	7	1990-2016	350,00	560	88,00	0	**470,40**	**3,99**	31.03. 2022
578	АК ВОЖДОВАЦ АД БЕОГРАД,Војводе Степе 318, БЕОГРАД	/	STAKLO STOP LAMPI RAZNI	/	ком	15	1990-2016	250,00	400	88,00	0	**720,00**	**6,11**	31.03. 2022
579	АК ВОЖДОВАЦ АД БЕОГРАД,Војводе Степе 318, БЕОГРАД	/	STAKLO RIKVERC SVETLA ZA ZASTAVU 101	/	ком	2	1990-2016	250,00	400	88,00	0	**96,00**	**0,82**	31.03. 2022
580	АК ВОЖДОВАЦ АД БЕОГРАД,Војводе Степе 318, БЕОГРАД	/	STOP SVETLO MALO	/	ком	2	1990-2016	450,00	720	88,00	0	**172,80**	**1,47**	31.03. 2022
581	АК ВОЖДОВАЦ АД БЕОГРАД,Војводе Степе 318, БЕОГРАД	/	STAKLO MIGAVACA U BRANIKU JUGO	/	ком	90	1990-2016	250,00	400	88,00	0	**4.320,00**	**36,69**	31.03. 2022

582	АК ВОЖДОВАЦ АД БЕОГРАД,Војводе Степе 318, БЕОГРАД	/	STOP LAMPE RAZNE	/	ком	16	1990-2016	860,00	1.376,00	88,00	0	**2.641,92**	**22,44**	31.03. 2022
583	АК ВОЖДОВАЦ АД БЕОГРАД,Војводе Степе 318, БЕОГРАД	/	MAGLENKE SIRUS	/	ком	4	1990-2016	500,00	800	88,00	0	**384,00**	**3,26**	31.03. 2022
584	АК ВОЖДОВАЦ АД БЕОГРАД,Војводе Степе 318, БЕОГРАД	/	GUMENI KEDERI RAZNI	/	ком	25	1990-2016	12,00	19,2	88,00	0	**57,60**	**0,49**	31.03. 2022
585	АК ВОЖДОВАЦ АД БЕОГРАД,Војводе Степе 318, БЕОГРАД	/	HLADNJAK-INTERKULER FIAT	/	ком	1	1990-2016	1.800,00	2.880,00	88,00	0	**345,60**	**2,94**	31.03. 2022
586	АК ВОЖДОВАЦ АД БЕОГРАД,Војводе Степе 318, БЕОГРАД	/	CEVI GORIVA	/	ком	3	1990-2016	70,00	112	88,00	0	**40,32**	**0,34**	31.03. 2022
587	АК ВОЖДОВАЦ АД БЕОГРАД,Војводе Степе 318, БЕОГРАД	/	CEVI KOCIONI	/	ком	1	1990-2016	70,00	112	88,00	0	**13,44**	**0,11**	31.03. 2022
588	АК ВОЖДОВАЦ АД БЕОГРАД,Војводе Степе 318, БЕОГРАД	/	INSTALACIJA PREDNJ FIAT	/	ком	5	1990-2016	2.000,00	3.200,00	88,00	0	**1.920,00**	**16,31**	31.03. 2022
589	АК ВОЖДОВАЦ АД БЕОГРАД,Војводе Степе 318, БЕОГРАД	/	STAKLO FAR	/	ком	1	1990-2016	250,00	400	88,00	0	**48,00**	**0,41**	31.03. 2022
590	АК ВОЖДОВАЦ АД БЕОГРАД,Војводе Степе 318, БЕОГРАД	/	KUPE SVETLO PUNTO	/	ком	1	1990-2016	118,00	188,8	88,00	0	**22,66**	**0,19**	31.03. 2022
591	АК ВОЖДОВАЦ АД БЕОГРАД,Војводе Степе 318, БЕОГРАД	/	TELO STOP LAMPE ZASTAVA128LEVO	/	ком	1	1990-2016	350,00	560	88,00	0	**67,20**	**0,57**	31.03. 2022
592	АК ВОЖДОВАЦ АД БЕОГРАД,Војводе Степе 318, БЕОГРАД	/	MIGAVCI PREDNJI RAZNI	/	ком	10	1990-2016	180,00	288	88,00	0	**345,60**	**2,94**	31.03. 2022
593	АК ВОЖДОВАЦ АД БЕОГРАД,Војводе Степе 318, БЕОГРАД	/	MAGLENKE RAZNE	/	ком	2	1990-2016	500,00	800	88,00	0	**192,00**	**1,63**	31.03. 2022
594	АК ВОЖДОВАЦ АД БЕОГРАД,Војводе Степе 318, БЕОГРАД	/	MIGAVCI U BRANIKU JUGO	/	ком	10	1990-2016	80,00	128	88,00	0	**153,60**	**1,30**	31.03. 2022
595	АК ВОЖДОВАЦ АД БЕОГРАД,Војводе Степе 318, БЕОГРАД	/	FAR LADA NIVA	/	ком	1	1990-2016	1.000,00	1.600,00	88,00	0	**192,00**	**1,63**	31.03. 2022
596	АК ВОЖДОВАЦ АД БЕОГРАД,Војводе Степе 318, БЕОГРАД	/	FAR PEUGEOT	/	ком	1	1990-2016	1.000,00	1.600,00	88,00	0	**192,00**	**1,63**	31.03. 2022
597	АК ВОЖДОВАЦ АД БЕОГРАД,Војводе Степе 318, БЕОГРАД	/	STAKLO STOP LAMPE ZASTAVA 101	/	ком	61	1990-2016	650,00	1.040,00	88,00	0	**7.612,80**	**64,65**	31.03. 2022
598	АК ВОЖДОВАЦ АД БЕОГРАД,Војводе Степе 318, БЕОГРАД	/	INSTALACIJA FIAT KB51857677	/	ком	1	1990-2016	2.000,00	3.200,00	88,00	0	**384,00**	**3,26**	31.03. 2022
599	АК ВОЖДОВАЦ АД БЕОГРАД,Војводе Степе 318, БЕОГРАД	/	MASKA UKRASNA FIAT ARGENTA	/	ком	1	1990-2016	1.200,00	1.920,00	88,00	0	**230,40**	**1,96**	31.03. 2022
600	АК ВОЖДОВАЦ АД БЕОГРАД,Војводе Степе 318, БЕОГРАД	/	LAJSNA VRATA RENO KB801860015R	/	ком	1	1990-2016	1.500,00	2.400,00	88,00	0	**288,00**	**2,45**	31.03. 2022
601	АК ВОЖДОВАЦ АД БЕОГРАД,Војводе Степе 318, БЕОГРАД	/	INSTALACIJA FIAT KB0055203415	/	ком	1	1990-2016	2.000,00	3.200,00	88,00	0	**384,00**	**3,26**	31.03. 2022
602	АК ВОЖДОВАЦ АД БЕОГРАД,Војводе Степе 318, БЕОГРАД	/	INSTALACIJE RAZNE	/	ком	2	1990-2016	2.000,00	3.200,00	88,00	0	**768,00**	**6,52**	31.03. 2022

603	АК ВОЖДОВАЦ АД БЕОГРАД,Војводе Степе 318, БЕОГРАД	/	MACIJE OKO CITROEN	/	ком	1	1990-2016	30,00	48	88,00	0	**5,76**	**0,05**	31.03. 2022
604	АК ВОЖДОВАЦ АД БЕОГРАД,Војводе Степе 318, БЕОГРАД	/	RUKOHVAT FIAT	/	ком	1	1990-2016	420,00	672	88,00	0	**80,64**	**0,68**	31.03. 2022
605	АК ВОЖДОВАЦ АД БЕОГРАД,Војводе Степе 318, БЕОГРАД	/	MIGAVCI PREDNJI RAZNI	/	ком	6	1990-2016	180,00	288	88,00	0	**207,36**	**1,76**	31.03. 2022
606	АК ВОЖДОВАЦ АД БЕОГРАД,Војводе Степе 318, БЕОГРАД	/	GUMENI NOSAC AUSPUHA DACIA	/	ком	1	1990-2016	50,00	80	88,00	0	**9,60**	**0,08**	31.03. 2022
607	АК ВОЖДОВАЦ АД БЕОГРАД,Војводе Степе 318, БЕОГРАД	/	NOSAC PREKIDACA VOLANA DACIA	/	ком	1	1990-2016	1.600,00	2.560,00	88,00	0	**307,20**	**2,61**	31.03. 2022
608	АК ВОЖДОВАЦ АД БЕОГРАД,Војводе Степе 318, БЕОГРАД	/	NOSAC SVETLA TABLICE FIAT	/	ком	2	1990-2016	200,00	320	88,00	0	**76,80**	**0,65**	31.03. 2022
609	АК ВОЖДОВАЦ АД БЕОГРАД,Војводе Степе 318, БЕОГРАД	/	STAKLO PREDNJE MIGAVAC RIVAL	/	ком	1	1990-2016	350,00	560	88,00	0	**67,20**	**0,57**	31.03. 2022
610	АК ВОЖДОВАЦ АД БЕОГРАД,Војводе Степе 318, БЕОГРАД	/	OKVIR MAGLENKE	/	ком	1	1990-2016	200,00	320	88,00	0	**38,40**	**0,33**	31.03. 2022
611	АК ВОЖДОВАЦ АД БЕОГРАД,Војводе Степе 318, БЕОГРАД	/	PREKIDAC PODVOLANOM JUGO	/	ком	5	1990-2016	1.200,00	1.920,00	88,00	0	**1.152,00**	**9,78**	31.03. 2022
612	АК ВОЖДОВАЦ АД БЕОГРАД,Војводе Степе 318, БЕОГРАД	/	PREKIDAC PODVOLANOM VALEO	/	ком	1	1990-2016	1.200,00	1.920,00	88,00	0	**230,40**	**1,96**	31.03. 2022
613	АК ВОЖДОВАЦ АД БЕОГРАД,Војводе Степе 318, БЕОГРАД	/	PREKIDAC PODVOLANOM ZASTAVA 101	/	ком	3	1990-2016	1.250,00	2.000,00	88,00	0	**720,00**	**6,11**	31.03. 2022
614	АК ВОЖДОВАЦ АД БЕОГРАД,Војводе Степе 318, БЕОГРАД	/	PREKIDAC PODVOLANOM(MIGAVAC)	/	ком	8	1990-2016	800,00	1.280,00	88,00	0	**1.228,80**	**10,44**	31.03. 2022
615	АК ВОЖДОВАЦ АД БЕОГРАД,Војводе Степе 318, БЕОГРАД	/	PREKIDAC U STUBU RENO	/	ком	2	1990-2016	950,00	1.520,00	88,00	0	**364,80**	**3,10**	31.03. 2022
616	АК ВОЖДОВАЦ АД БЕОГРАД,Војводе Степе 318, БЕОГРАД	/	OBLOGA MAGLENKE CITROEN	/	ком	2	1990-2016	250,00	400	88,00	0	**96,00**	**0,82**	31.03. 2022
617	АК ВОЖДОВАЦ АД БЕОГРАД,Војводе Степе 318, БЕОГРАД	/	NOSAC RENO	/	ком	1	1990-2016	450,00	720	88,00	0	**86,40**	**0,73**	31.03. 2022
618	АК ВОЖДОВАЦ АД БЕОГРАД,Војводе Степе 318, БЕОГРАД	/	OKVIR FARA	/	ком	5	1990-2016	1.000,00	1.600,00	88,00	0	**960,00**	**8,15**	31.03. 2022
619	АК ВОЖДОВАЦ АД БЕОГРАД,Војводе Степе 318, БЕОГРАД	/	OKVIR UNUTRASNJE KONZOLE OPEL	/	ком	1	1990-2016	200,00	320	88,00	0	**38,40**	**0,33**	31.03. 2022
620	АК ВОЖДОВАЦ АД БЕОГРАД,Војводе Степе 318, БЕОГРАД	/	LAJSNA VRATA IVEKO	/	ком	1	1990-2016	1.500,00	2.400,00	88,00	0	**288,00**	**2,45**	31.03. 2022
621	АК ВОЖДОВАЦ АД БЕОГРАД,Војводе Степе 318, БЕОГРАД	/	PLASTICNA OBLOGA	/	ком	1	1990-2016	236,00	377,6	88,00	0	**45,31**	**0,38**	31.03. 2022
622	АК ВОЖДОВАЦ АД БЕОГРАД,Војводе Степе 318, БЕОГРАД	/	RUKOHVAT GUMENI	/	ком	2	1990-2016	350,00	560	88,00	0	**134,40**	**1,14**	31.03. 2022
623	АК ВОЖДОВАЦ АД БЕОГРАД,Војводе Степе 318, БЕОГРАД	/	LAJSNA ISPOD FARA LEVI LADA	/	ком	1	1990-2016	350,00	560	88,00	0	**67,20**	**0,57**	31.03. 2022

624	АК ВОЖДОВАЦ АД БЕОГРАД,Војводе Степе 318, БЕОГРАД	/	OBLOGA OKO VOLANA	/	ком	1	1990-2016	450,00	720	88,00	0	**86,40**	**0,73**	31.03. 2022
625	АК ВОЖДОВАЦ АД БЕОГРАД,Војводе Степе 318, БЕОГРАД	/	OBLOGA SAJTNE ZADNJA RAZNE	/	ком	3	1990-2016	650,00	1.040,00	88,00	0	**374,40**	**3,18**	31.03. 2022
626	АК ВОЖДОВАЦ АД БЕОГРАД,Војводе Степе 318, БЕОГРАД	/	NOSAC TABLICE	/	ком	1	1990-2016	200,00	320	88,00	0	**38,40**	**0,33**	31.03. 2022
627	АК ВОЖДОВАЦ АД БЕОГРАД,Војводе Степе 318, БЕОГРАД	/	NOSAC GM KB90487552	/	ком	1	1990-2016	500,00	800	88,00	0	**96,00**	**0,82**	31.03. 2022
628	АК ВОЖДОВАЦ АД БЕОГРАД,Војводе Степе 318, БЕОГРАД	/	POKLOPAC MOTORA FIAT TEMPRA	/	ком	1	1990-2016	620,00	992	88,00	0	**119,04**	**1,01**	31.03. 2022
629	АК ВОЖДОВАЦ АД БЕОГРАД,Војводе Степе 318, БЕОГРАД	/	PREKIDAC BRISACA RAZNI	/	ком	4	1990-2016	380,00	608	88,00	0	**291,84**	**2,48**	31.03. 2022
630	АК ВОЖДОВАЦ АД БЕОГРАД,Војводе Степе 318, БЕОГРАД	/	PREKIDAC BRISACA RENO	/	ком	2	1990-2016	450,00	720	88,00	0	**172,80**	**1,47**	31.03. 2022
631	АК ВОЖДОВАЦ АД БЕОГРАД,Војводе Степе 318, БЕОГРАД	/	PREKIDAC SVETLA I SIRENE RENO	/	ком	1	1990-2016	360,00	576	88,00	0	**69,12**	**0,59**	31.03. 2022
632	АК ВОЖДОВАЦ АД БЕОГРАД,Војводе Степе 318, БЕОГРАД	/	PREKIDAC SVETLA I SIRENE DACIA	/	ком	1	1990-2016	360,00	576	88,00	0	**69,12**	**0,59**	31.03. 2022
633	АК ВОЖДОВАЦ АД БЕОГРАД,Војводе Степе 318, БЕОГРАД	/	PEKIDAC MIGAVCA	/	ком	1	1990-2016	350,00	560	88,00	0	**67,20**	**0,57**	31.03. 2022
634	АК ВОЖДОВАЦ АД БЕОГРАД,Војводе Степе 318, БЕОГРАД	/	PREKIDAC PODVOLANOM ST	/	ком	1	1990-2016	350,00	560	88,00	0	**67,20**	**0,57**	31.03. 2022
635	АК ВОЖДОВАЦ АД БЕОГРАД,Војводе Степе 318, БЕОГРАД	/	NOSAC FIAT KB0051860985	/	ком	3	1990-2016	500,00	800	88,00	0	**288,00**	**2,45**	31.03. 2022
636	АК ВОЖДОВАЦ АД БЕОГРАД,Војводе Степе 318, БЕОГРАД	/	MASKE SPOLJNOG RETROVIZORA RAZNE	/	ком	4	1990-2016	1.000,00	1.600,00	88,00	0	**768,00**	**6,52**	31.03. 2022
637	АК ВОЖДОВАЦ АД БЕОГРАД,Војводе Степе 318, БЕОГРАД	/	NOSAC ZVUCNIKA PUNTO	/	ком	1	1990-2016	236,00	377,6	88,00	0	**45,31**	**0,38**	31.03. 2022
638	АК ВОЖДОВАЦ АД БЕОГРАД,Војводе Степе 318, БЕОГРАД	/	KUCISTE FILTERA VAZDUHA	/	ком	1	1990-2016	300,00	480	88,00	0	**57,60**	**0,49**	31.03. 2022
639	АК ВОЖДОВАЦ АД БЕОГРАД,Војводе Степе 318, БЕОГРАД	/	OBLOGA DACIA KB6001549272	/	ком	1	1990-2016	350,00	560	88,00	0	**67,20**	**0,57**	31.03. 2022
640	АК ВОЖДОВАЦ АД БЕОГРАД,Војводе Степе 318, БЕОГРАД	/	PLASTICNI NOSAC HLADNJAKA	/	ком	1	1990-2016	236,00	377,6	88,00	0	**45,31**	**0,38**	31.03. 2022
641	АК ВОЖДОВАЦ АД БЕОГРАД,Војводе Степе 318, БЕОГРАД	/	OBLOGA U GEPEKU HUNDAI	/	ком	1	1990-2016	2.000,00	3.200,00	88,00	0	**384,00**	**3,26**	31.03. 2022
642	АК ВОЖДОВАЦ АД БЕОГРАД,Војводе Степе 318, БЕОГРАД	/	UNUTRASNJA KONZOLA JUGO	/	ком	2	1990-2016	550,00	880	88,00	0	**211,20**	**1,79**	31.03. 2022
643	АК ВОЖДОВАЦ АД БЕОГРАД,Војводе Степе 318, БЕОГРАД	/	UKRASNA PLASTIKA CITROEN	/	ком	1	1990-2016	650,00	1.040,00	88,00	0	**124,80**	**1,06**	31.03. 2022
644	АК ВОЖДОВАЦ АД БЕОГРАД,Војводе Степе 318, БЕОГРАД	/	PLASTICNI DRZAC FIAT	/	ком	1	1990-2016	236,00	377,6	88,00	0	**45,31**	**0,38**	31.03. 2022

645	АК ВОЖДОВАЦ АД БЕОГРАД,Војводе Степе 318, БЕОГРАД	/	PLASTICNA KADICA	/	ком	1	1990-2016	150,00	240	88,00	0	**28,80**	**0,24**	31.03. 2022
646	АК ВОЖДОВАЦ АД БЕОГРАД,Војводе Степе 318, БЕОГРАД	/	RESETKA BRANIKA	/	ком	1	1990-2016	350,00	560	88,00	0	**67,20**	**0,57**	31.03. 2022
647	АК ВОЖДОВАЦ АД БЕОГРАД,Војводе Степе 318, БЕОГРАД	/	CEP PLASTICNI FLORIDA	/	ком	6	1990-2016	36,00	57,6	88,00	0	**41,47**	**0,35**	31.03. 2022
648	АК ВОЖДОВАЦ АД БЕОГРАД,Војводе Степе 318, БЕОГРАД	/	KVAKA VRATA PEUGEOT	/	ком	1	1990-2016	1.200,00	1.920,00	88,00	0	**230,40**	**1,96**	31.03. 2022
649	АК ВОЖДОВАЦ АД БЕОГРАД,Војводе Степе 318, БЕОГРАД	/	CENTRALA KB2044029 FIAT	/	ком	1	1990-2016	1.416,00	2.265,60	88,00	0	**271,87**	**2,31**	31.03. 2022
650	АК ВОЖДОВАЦ АД БЕОГРАД,Војводе Степе 318, БЕОГРАД	/	OKVIR INSTRUMENTAB LE FLORIDA	/	ком	1	1990-2016	1.800,00	2.880,00	88,00	0	**345,60**	**2,94**	31.03. 2022
651	АК ВОЖДОВАЦ АД БЕОГРАД,Војводе Степе 318, БЕОГРАД	/	CENTRALNA KONZOLA RENO	/	ком	1	1990-2016	236,00	377,6	88,00	0	**45,31**	**0,38**	31.03. 2022
652	АК ВОЖДОВАЦ АД БЕОГРАД,Војводе Степе 318, БЕОГРАД	/	UNUTRASNJA RUCICA BRAVE FIAT	/	ком	1	1990-2016	400,00	640	88,00	0	**76,80**	**0,65**	31.03. 2022
653	АК ВОЖДОВАЦ АД БЕОГРАД,Војводе Степе 318, БЕОГРАД	/	DODATNO STOP SVETLO FIAT	/	ком	1	1990-2016	118,00	188,8	88,00	0	**22,66**	**0,19**	31.03. 2022
654	АК ВОЖДОВАЦ АД БЕОГРАД,Војводе Степе 318, БЕОГРАД	/	NOSAC TOYOTA	/	ком	1	1990-2016	200,00	320	88,00	0	**38,40**	**0,33**	31.03. 2022
655	АК ВОЖДОВАЦ АД БЕОГРАД,Војводе Степе 318, БЕОГРАД	/	LIM ZUPCASTOG KAISA	/	ком	1	1990-2016	354,00	566,4	88,00	0	**67,97**	**0,58**	31.03. 2022
656	АК ВОЖДОВАЦ АД БЕОГРАД,Војводе Степе 318, БЕОГРАД	/	ZAVESICE DUSTER	/	ком	4	1990-2016	150,00	240	88,00	0	**115,20**	**0,98**	31.03. 2022
657	АК ВОЖДОВАЦ АД БЕОГРАД,Војводе Степе 318, БЕОГРАД	/	RESETKA KUTIJE GREJACA JUGO	/	ком	4	1990-2016	350,00	560	88,00	0	**268,80**	**2,28**	31.03. 2022
658	АК ВОЖДОВАЦ АД БЕОГРАД,Војводе Степе 318, БЕОГРАД	/	OKVIR FARA IVEKO	/	ком	1	1990-2016	1.000,00	1.600,00	88,00	0	**192,00**	**1,63**	31.03. 2022
659	АК ВОЖДОВАЦ АД БЕОГРАД,Војводе Степе 318, БЕОГРАД	/	OKVIR MAGLENKE RENO	/	ком	2	1990-2016	200,00	320	88,00	0	**76,80**	**0,65**	31.03. 2022
660	АК ВОЖДОВАЦ АД БЕОГРАД,Војводе Степе 318, БЕОГРАД	/	PLASTIKA CITROEN	/	ком	1	1990-2016	354,00	566,4	88,00	0	**67,97**	**0,58**	31.03. 2022
661	АК ВОЖДОВАЦ АД БЕОГРАД,Војводе Степе 318, БЕОГРАД	/	RESETKA BRANIKA SEAT	/	ком	1	1990-2016	450,00	720	88,00	0	**86,40**	**0,73**	31.03. 2022
662	АК ВОЖДОВАЦ АД БЕОГРАД,Војводе Степе 318, БЕОГРАД	/	USMERIVAC VAZDUH VENTILA	/	ком	1	1990-2016	650,00	1.040,00	88,00	0	**124,80**	**1,06**	31.03. 2022
663	АК ВОЖДОВАЦ АД БЕОГРАД,Војводе Степе 318, БЕОГРАД	/	KASETA U KABINI	/	ком	1	1990-2016	236,00	377,6	88,00	0	**45,31**	**0,38**	31.03. 2022
664	АК ВОЖДОВАЦ АД БЕОГРАД,Војводе Степе 318, БЕОГРАД	/	KRAJ ZADNJEG BRANIKA LEVI DOBLO	/	ком	2	1990-2016	1.200,00	1.920,00	88,00	0	**460,80**	**3,91**	31.03. 2022
665	АК ВОЖДОВАЦ АД БЕОГРАД,Војводе Степе 318, БЕОГРАД	/	RUKOHVAT RIVAL	/	ком	9	1990-2016	420,00	672	88,00	0	**725,76**	**6,16**	31.03. 2022

666	АК ВОЖДОВАЦ АД БЕОГРАД,Војводе Степе 318, БЕОГРАД	/	RUKOHVAT FIAT -RAZNI	/	ком	4	1990-2016	350,00	560	88,00	0	**268,80**	**2,28**	31.03. 2022
667	АК ВОЖДОВАЦ АД БЕОГРАД,Војводе Степе 318, БЕОГРАД	/	LAJSNA BRANIKA	/	ком	1	1990-2016	600,00	960	88,00	0	**115,20**	**0,98**	31.03. 2022
668	АК ВОЖДОВАЦ АД БЕОГРАД,Војводе Степе 318, БЕОГРАД	/	PLASTICNI POKLOPAC	/	ком	4	1990-2016	59,00	94,4	88,00	0	**45,31**	**0,38**	31.03. 2022
669	АК ВОЖДОВАЦ АД БЕОГРАД,Војводе Степе 318, БЕОГРАД	/	RESETKA VENTILACIJE IVEKO	/	ком	1	1990-2016	550,00	880	88,00	0	**105,60**	**0,90**	31.03. 2022
670	АК ВОЖДОВАЦ АД БЕОГРАД,Војводе Степе 318, БЕОГРАД	/	TASTER SIRENE IVEKO	/	ком	2	1990-2016	250,00	400	88,00	0	**96,00**	**0,82**	31.03. 2022
671	АК ВОЖДОВАЦ АД БЕОГРАД,Војводе Степе 318, БЕОГРАД	/	LAJSNA BRANIKA L+D	/	ком	3	1990-2016	600,00	960	88,00	0	**345,60**	**2,94**	31.03. 2022
672	АК ВОЖДОВАЦ АД БЕОГРАД,Војводе Степе 318, БЕОГРАД	/	PLASTICNI TROKUT LEPTIR STAKLA	/	ком	2	1990-2016	177,00	283,2	88,00	0	**67,97**	**0,58**	31.03. 2022
673	АК ВОЖДОВАЦ АД БЕОГРАД,Војводе Степе 318, БЕОГРАД	/	MASKA ZVUCNIKA ZADNJA	/	ком	1	1990-2016	118,00	188,8	88,00	0	**22,66**	**0,19**	31.03. 2022
674	АК ВОЖДОВАЦ АД БЕОГРАД,Војводе Степе 318, БЕОГРАД	/	USMERIVAC VAZDUHA NA HAUBI JUGO	/	ком	1	1990-2016	500,00	800	88,00	0	**96,00**	**0,82**	31.03. 2022
675	АК ВОЖДОВАЦ АД БЕОГРАД,Војводе Степе 318, БЕОГРАД	/	NOSAC MAGLENKE	/	ком	3	1990-2016	200,00	320	88,00	0	**115,20**	**0,98**	31.03. 2022
676	АК ВОЖДОВАЦ АД БЕОГРАД,Војводе Степе 318, БЕОГРАД	/	NOSAC FILTER VAZDUHA	/	ком	1	1990-2016	500,00	800	88,00	0	**96,00**	**0,82**	31.03. 2022
677	АК ВОЖДОВАЦ АД БЕОГРАД,Војводе Степе 318, БЕОГРАД	/	TASTER SIRENE FLORIDA	/	ком	2	1990-2016	250,00	400	88,00	0	**96,00**	**0,82**	31.03. 2022
678	АК ВОЖДОВАЦ АД БЕОГРАД,Војводе Степе 318, БЕОГРАД	/	KUCISTE RETROVIZORA RENO	/	ком	1	1990-2016	300,00	480	88,00	0	**57,60**	**0,49**	31.03. 2022
679	АК ВОЖДОВАЦ АД БЕОГРАД,Војводе Степе 318, БЕОГРАД	/	NOSAC MAGLENKE PUNTO	/	ком	2	1990-2016	200,00	320	88,00	0	**76,80**	**0,65**	31.03. 2022
680	АК ВОЖДОВАЦ АД БЕОГРАД,Војводе Степе 318, БЕОГРАД	/	NOSAC PLINSKOG SATA	/	ком	1	1990-2016	200,00	320	88,00	0	**38,40**	**0,33**	31.03. 2022
681	АК ВОЖДОВАЦ АД БЕОГРАД,Војводе Степе 318, БЕОГРАД	/	POKLOPAC KAISA FIAT	/	ком	1	1990-2016	650,00	1.040,00	88,00	0	**124,80**	**1,06**	31.03. 2022
682	АК ВОЖДОВАЦ АД БЕОГРАД,Војводе Степе 318, БЕОГРАД	/	RUKOHVAT NA VRATIMA CITROEN	/	ком	1	1990-2016	420,00	672	88,00	0	**80,64**	**0,68**	31.03. 2022
683	АК ВОЖДОВАЦ АД БЕОГРАД,Војводе Степе 318, БЕОГРАД	/	KUCISTE ZA FILTER VAZDUHA-RAZNO	/	ком	3	1990-2016	300,00	480	88,00	0	**172,80**	**1,47**	31.03. 2022
684	АК ВОЖДОВАЦ АД БЕОГРАД,Војводе Степе 318, БЕОГРАД	/	PLASTICNA MASKA JUGO	/	ком	16	1990-2016	800,00	1.280,00	88,00	0	**2.457,60**	**20,87**	31.03. 2022
685	АК ВОЖДОВАЦ АД БЕОГРАД,Војводе Степе 318, БЕОГРАД	/	CILINDAR KVACILA HUNDAI	/	ком	1	1990-2016	3.000,00	4.800,00	88,00	0	**576,00**	**4,89**	31.03. 2022
686	АК ВОЖДОВАЦ АД БЕОГРАД,Војводе Степе 318, БЕОГРАД	/	REGLER HUNDAI	/	ком	1	1990-2016	1.200,00	1.920,00	88,00	0	**230,40**	**1,96**	31.03. 2022

687	АК ВОЖДОВАЦ АД БЕОГРАД,Војводе Степе 318, БЕОГРАД	/	TERMOSTAT HUNDAI-RAZNI	/	ком	2	1990-2016	650,00	1.040,00	88,00	0	**249,60**	**2,12**	31.03. 2022
688	АК ВОЖДОВАЦ АД БЕОГРАД,Војводе Степе 318, БЕОГРАД	/	DAVAC HUNDAI	/	ком	1	1990-2016	350,00	560	88,00	0	**67,20**	**0,57**	31.03. 2022
689	АК ВОЖДОВАЦ АД БЕОГРАД,Војводе Степе 318, БЕОГРАД	/	GUMA BALANS STANGLE HUNDAI	/	ком	2	1990-2016	360,00	576	88,00	0	**138,24**	**1,17**	31.03. 2022
690	АК ВОЖДОВАЦ АД БЕОГРАД,Војводе Степе 318, БЕОГРАД	/	LEZAC KONUSNI HUNDAI	/	ком	1	1990-2016	300,00	480	88,00	0	**57,60**	**0,49**	31.03. 2022
691	АК ВОЖДОВАЦ АД БЕОГРАД,Војводе Степе 318, БЕОГРАД	/	ZATEZAC SPANER HUNDAI	/	ком	1	1990-2016	550,00	880	88,00	0	**105,60**	**0,90**	31.03. 2022
692	АК ВОЖДОВАЦ АД БЕОГРАД,Војводе Степе 318, БЕОГРАД	/	VENTIL HUNDAI KB 25010	/	ком	1	1990-2016	1.200,00	1.920,00	88,00	0	**230,40**	**1,96**	31.03. 2022
693	АК ВОЖДОВАЦ АД БЕОГРАД,Војводе Степе 318, БЕОГРАД	/	LEZAJ KAISA HUNDAI KB33020	/	ком	1	1990-2016	300,00	480	88,00	0	**57,60**	**0,49**	31.03. 2022
694	АК ВОЖДОВАЦ АД БЕОГРАД,Војводе Степе 318, БЕОГРАД	/	BOBINA	/	ком	1	1990-2016	1.800,00	2.880,00	88,00	0	**345,60**	**2,94**	31.03. 2022
695	АК ВОЖДОВАЦ АД БЕОГРАД,Војводе Степе 318, БЕОГРАД	/	LAMPA GEPEKA HUNDAI	/	ком	1	1990-2016	200,00	320	88,00	0	**38,40**	**0,33**	31.03. 2022
696	АК ВОЖДОВАЦ АД БЕОГРАД,Војводе Степе 318, БЕОГРАД	/	KUCISTE LEZAJA KB4430	/	ком	1	1990-2016	300,00	480	88,00	0	**57,60**	**0,49**	31.03. 2022
697	АК ВОЖДОВАЦ АД БЕОГРАД,Војводе Степе 318, БЕОГРАД	/	LEZAJ KAISA HUNDAI KB38011	/	ком	1	1990-2016	300,00	480	88,00	0	**57,60**	**0,49**	31.03. 2022
698	АК ВОЖДОВАЦ АД БЕОГРАД,Војводе Степе 318, БЕОГРАД	/	OBLOGE VOLANA-RAZNE	/	ком	4	1990-2016	450,00	720	88,00	0	**345,60**	**2,94**	31.03. 2022
699	АК ВОЖДОВАЦ АД БЕОГРАД,Војводе Степе 318, БЕОГРАД	/	PLASTICNI KRAJ BRANIKA RENO	/	ком	2	1990-2016	1.000,00	1.600,00	88,00	0	**384,00**	**3,26**	31.03. 2022
700	АК ВОЖДОВАЦ АД БЕОГРАД,Војводе Степе 318, БЕОГРАД	/	OBLOGA ZADNJE SAJTNE	/	ком	1	1990-2016	500,00	800	88,00	0	**96,00**	**0,82**	31.03. 2022
701	АК ВОЖДОВАЦ АД БЕОГРАД,Војводе Степе 318, БЕОГРАД	/	LAJSNA STAKLA RIVAL	/	ком	6	1990-2016	350,00	560	88,00	0	**403,20**	**3,42**	31.03. 2022
702	АК ВОЖДОВАЦ АД БЕОГРАД,Војводе Степе 318, БЕОГРАД	/	NOSAC CITROEN KB741628	/	ком	1	1990-2016	500,00	800	88,00	0	**96,00**	**0,82**	31.03. 2022
703	АК ВОЖДОВАЦ АД БЕОГРАД,Војводе Степе 318, БЕОГРАД	/	MASKA ZADNJEG ZVUCNIKA	/	ком	1	1990-2016	118,00	188,8	88,00	0	**22,66**	**0,19**	31.03. 2022
704	АК ВОЖДОВАЦ АД БЕОГРАД,Војводе Степе 318, БЕОГРАД	/	RUKOHVAT VRATA RIVAL	/	ком	2	1990-2016	420,00	672	88,00	0	**161,28**	**1,37**	31.03. 2022
705	АК ВОЖДОВАЦ АД БЕОГРАД,Војводе Степе 318, БЕОГРАД	/	GUMENI RUKOHVAT	/	ком	9	1990-2016	500,00	800	88,00	0	**864,00**	**7,34**	31.03. 2022
706	АК ВОЖДОВАЦ АД БЕОГРАД,Војводе Степе 318, БЕОГРАД	/	PIKSLA JUGO	/	ком	1	1990-2016	118,00	188,8	88,00	0	**22,66**	**0,19**	31.03. 2022
707	АК ВОЖДОВАЦ АД БЕОГРАД,Војводе Степе 318, БЕОГРАД	/	RESETKA VENTILACIJE	/	ком	1	1990-2016	550,00	880	88,00	0	**105,60**	**0,90**	31.03. 2022

708	АК ВОЖДОВАЦ АД БЕОГРАД,Војводе Степе 318, БЕОГРАД	/	LAJSNA VRATA	/	ком	1	1990-2016	1.500,00	2.400,00	88,00	0	**288,00**	**2,45**	31.03. 2022
709	АК ВОЖДОВАЦ АД БЕОГРАД,Војводе Степе 318, БЕОГРАД	/	ZASTITNA GUMA HUNDAI KB38001	/	ком	6	1990-2016	660,00	1.056,00	88,00	0	**760,32**	**6,46**	31.03. 2022
710	АК ВОЖДОВАЦ АД БЕОГРАД,Војводе Степе 318, БЕОГРАД	/	SILEN BLOK HUNDAI-MANJI	/	ком	2	1990-2016	1.200,00	1.920,00	88,00	0	**460,80**	**3,91**	31.03. 2022
711	АК ВОЖДОВАЦ АД БЕОГРАД,Војводе Степе 318, БЕОГРАД	/	VENTILATOR HLADNJAKA SA KUCISTEM-RAZNI	/	ком	2	1990-2016	1.180,00	1.888,00	88,00	0	**453,12**	**3,85**	31.03. 2022
712	АК ВОЖДОВАЦ АД БЕОГРАД,Војводе Степе 318, БЕОГРАД	/	SILEN BLOK HUNDAI-VECI	/	ком	1	1990-2016	1.200,00	1.920,00	88,00	0	**230,40**	**1,96**	31.03. 2022
713	АК ВОЖДОВАЦ АД БЕОГРАД,Војводе Степе 318, БЕОГРАД	/	GLAVCINA ZADNJA LADA	/	ком	4	1990-2016	1.416,00	2.265,60	88,00	0	**1.087,49**	**9,24**	31.03. 2022
714	АК ВОЖДОВАЦ АД БЕОГРАД,Војводе Степе 318, БЕОГРАД	/	NOSAC HUNDAI KB25010	/	ком	1	1990-2016	500,00	800	88,00	0	**96,00**	**0,82**	31.03. 2022
715	АК ВОЖДОВАЦ АД БЕОГРАД,Војводе Степе 318, БЕОГРАД	/	POKLOPAC MOTORA IVEKO	/	ком	1	1990-2016	620,00	992	88,00	0	**119,04**	**1,01**	31.03. 2022
716	АК ВОЖДОВАЦ АД БЕОГРАД,Војводе Степе 318, БЕОГРАД	/	PLASTICNI NOSAC RENO	/	ком	5	1990-2016	236,00	377,6	88,00	0	**226,56**	**1,92**	31.03. 2022
717	АК ВОЖДОВАЦ АД БЕОГРАД,Војводе Степе 318, БЕОГРАД	/	USMERIVAC VAZDUHA RENO	/	ком	2	1990-2016	350,00	560	88,00	0	**134,40**	**1,14**	31.03. 2022
718	АК ВОЖДОВАЦ АД БЕОГРАД,Војводе Степе 318, БЕОГРАД	/	NOGOSTUP PLASTICNI	/	ком	3	1990-2016	500,00	800	88,00	0	**288,00**	**2,45**	31.03. 2022
719	АК ВОЖДОВАЦ АД БЕОГРАД,Војводе Степе 318, БЕОГРАД	/	NOSAC POLICE LEVI JUGO	/	ком	1	1990-2016	200,00	320	88,00	0	**38,40**	**0,33**	31.03. 2022
720	АК ВОЖДОВАЦ АД БЕОГРАД,Војводе Степе 318, БЕОГРАД	/	PLASTICNA OBLOGA SAJTNE	/	ком	1	1990-2016	118,00	188,8	88,00	0	**22,66**	**0,19**	31.03. 2022
721	АК ВОЖДОВАЦ АД БЕОГРАД,Војводе Степе 318, БЕОГРАД	/	PLASTICNA KONZOLA RUCICE MENJACA	/	ком	1	1990-2016	118,00	188,8	88,00	0	**22,66**	**0,19**	31.03. 2022
722	АК ВОЖДОВАЦ АД БЕОГРАД,Војводе Степе 318, БЕОГРАД	/	MANZETNA LETVE VOLANA LADA	/	ком	39	1990-2016	250,00	400	88,00	0	**1.872,00**	**15,90**	31.03. 2022
723	АК ВОЖДОВАЦ АД БЕОГРАД,Војводе Степе 318, БЕОГРАД	/	KOMPLET POJASEVI HUNDAI	/	ком	1	1990-2016	3.540,00	5.664,00	88,00	0	**679,68**	**5,77**	31.03. 2022
724	АК ВОЖДОВАЦ АД БЕОГРАД,Војводе Степе 318, БЕОГРАД	/	SOLJA AMORTIZERA HUNDAI	/	ком	1	1990-2016	550,00	880	88,00	0	**105,60**	**0,90**	31.03. 2022
725	АК ВОЖДОВАЦ АД БЕОГРАД,Војводе Степе 318, БЕОГРАД	/	GARNITURA KOCIONIH PLOCICA KB425119	/	ком	1	1990-2016	1.000,00	1.600,00	88,00	0	**192,00**	**1,63**	31.03. 2022
726	АК ВОЖДОВАЦ АД БЕОГРАД,Војводе Степе 318, БЕОГРАД	/	STABILIZATOR HUNDAI	/	ком	1	1990-2016	1.500,00	2.400,00	88,00	0	**288,00**	**2,45**	31.03. 2022
727	АК ВОЖДОВАЦ АД БЕОГРАД,Војводе Степе 318, БЕОГРАД	/	KOCIONE GURTNE	/	ком	1	1990-2016	500,00	800	88,00	0	**96,00**	**0,82**	31.03. 2022
728	АК ВОЖДОВАЦ АД БЕОГРАД,Војводе Степе 318, БЕОГРАД	/	ELISA VENTILATOR HUNDAI	/	ком	1	1990-2016	236,00	377,6	88,00	0	**45,31**	**0,38**	31.03. 2022

729	АК ВОЖДОВАЦ АД БЕОГРАД,Војводе Степе 318, БЕОГРАД	/	KRAJ BRANIKA DESNI HUNDAI	/	ком	1	1990-2016	1.200,00	1.920,00	88,00	0	**230,40**	**1,96**	31.03. 2022
730	АК ВОЖДОВАЦ АД БЕОГРАД,Војводе Степе 318, БЕОГРАД	/	ZNAK HUNDAI	/	ком	1	1990-2016	118,00	188,8	88,00	0	**22,66**	**0,19**	31.03. 2022
731	АК ВОЖДОВАЦ АД БЕОГРАД,Војводе Степе 318, БЕОГРАД	/	GUMA BALANS STANGLE HUNDAI	/	ком	2	1990-2016	360,00	576	88,00	0	**138,24**	**1,17**	31.03. 2022
732	АК ВОЖДОВАЦ АД БЕОГРАД,Војводе Степе 318, БЕОГРАД	/	NOSAC MAGLENKE DESNI	/	ком	1	1990-2016	200,00	320	88,00	0	**38,40**	**0,33**	31.03. 2022
733	АК ВОЖДОВАЦ АД БЕОГРАД,Војводе Степе 318, БЕОГРАД	/	PLASTICNA OBLOGA FIAT	/	ком	1	1990-2016	236,00	377,6	88,00	0	**45,31**	**0,38**	31.03. 2022
734	АК ВОЖДОВАЦ АД БЕОГРАД,Војводе Степе 318, БЕОГРАД	/	OKVIR RADIO APARATA FIAT	/	ком	1	1990-2016	200,00	320	88,00	0	**38,40**	**0,33**	31.03. 2022
735	АК ВОЖДОВАЦ АД БЕОГРАД,Војводе Степе 318, БЕОГРАД	/	GUMENO REBRASTO CREVO	/	ком	1	1990-2016	60,00	96	88,00	0	**11,52**	**0,10**	31.03. 2022
736	АК ВОЖДОВАЦ АД БЕОГРАД,Војводе Степе 318, БЕОГРАД	/	GUMENI ZASTITNIK AMORTIZERA	/	ком	1	1990-2016	118,00	188,8	88,00	0	**22,66**	**0,19**	31.03. 2022
737	АК ВОЖДОВАЦ АД БЕОГРАД,Војводе Степе 318, БЕОГРАД	/	MAZETNA LETVE VOLANA	/	ком	18	1990-2016	350,00	560	88,00	0	**1.209,60**	**10,27**	31.03. 2022
738	АК ВОЖДОВАЦ АД БЕОГРАД,Војводе Степе 318, БЕОГРАД	/	MAZETNA BIRACA BRZINA	/	ком	2	1990-2016	200,00	320	88,00	0	**76,80**	**0,65**	31.03. 2022
739	АК ВОЖДОВАЦ АД БЕОГРАД,Војводе Степе 318, БЕОГРАД	/	MAZETNA LETVE VOLANA	/	ком	1	1990-2016	350,00	560	88,00	0	**67,20**	**0,57**	31.03. 2022
740	АК ВОЖДОВАЦ АД БЕОГРАД,Војводе Степе 318, БЕОГРАД	/	CREVA ZA VODU	/	ком	1	1990-2016	300,00	480	88,00	0	**57,60**	**0,49**	31.03. 2022
741	АК ВОЖДОВАЦ АД БЕОГРАД,Војводе Степе 318, БЕОГРАД	/	MANZETNA LETVE VOLANA FIAT	/	ком	5	1990-2016	250,00	400	88,00	0	**240,00**	**2,04**	31.03. 2022
742	АК ВОЖДОВАЦ АД БЕОГРАД,Војводе Степе 318, БЕОГРАД	/	CREVO KUCISTA ZA VAZDUH FIAT	/	ком	2	1990-2016	450,00	720	88,00	0	**172,80**	**1,47**	31.03. 2022
743	АК ВОЖДОВАЦ АД БЕОГРАД,Војводе Степе 318, БЕОГРАД	/	MANZETNE LETVE VOLANA-RAZNE	/	ком	7	1990-2016	250,00	400	88,00	0	**336,00**	**2,85**	31.03. 2022
744	АК ВОЖДОВАЦ АД БЕОГРАД,Војводе Степе 318, БЕОГРАД	/	MANZETNE LETVE VOLANA FIAT	/	ком	2	1990-2016	250,00	400	88,00	0	**96,00**	**0,82**	31.03. 2022
745	АК ВОЖДОВАЦ АД БЕОГРАД,Војводе Степе 318, БЕОГРАД	/	MAZETNA CILINDRA NA MENJACU	/	ком	1	1990-2016	200,00	320	88,00	0	**38,40**	**0,33**	31.03. 2022
746	АК ВОЖДОВАЦ АД БЕОГРАД,Војводе Степе 318, БЕОГРАД	/	MANZETNA RENO KB6001548010	/	ком	1	1990-2016	250,00	400	88,00	0	**48,00**	**0,41**	31.03. 2022
747	АК ВОЖДОВАЦ АД БЕОГРАД,Војводе Степе 318, БЕОГРАД	/	MAZETNA HOMOKINETICK OG ZGLOBA	/	ком	5	1990-2016	200,00	320	88,00	0	**192,00**	**1,63**	31.03. 2022
748	АК ВОЖДОВАЦ АД БЕОГРАД,Војводе Степе 318, БЕОГРАД	/	DIHTUNG GLAVE HUNDAI	/	ком	1	1990-2016	2.360,00	3.776,00	88,00	0	**453,12**	**3,85**	31.03. 2022
749	АК ВОЖДОВАЦ АД БЕОГРАД,Војводе Степе 318, БЕОГРАД	/	SOLJA AMORTIZERA	/	ком	1	1990-2016	250,00	400	88,00	0	**48,00**	**0,41**	31.03. 2022

750	АК ВОЖДОВАЦ АД БЕОГРАД,Војводе Степе 318, БЕОГРАД	/	PLASTICNA OBLOGA	/	ком	1	1990-2016	118,00	188,8	88,00	0	**22,66**	**0,19**	31.03. 2022
751	АК ВОЖДОВАЦ АД БЕОГРАД,Војводе Степе 318, БЕОГРАД	/	ZASTITA DISKA L+D FIAT	/	ком	2	1990-2016	660,00	1.056,00	88,00	0	**253,44**	**2,15**	31.03. 2022
752	АК ВОЖДОВАЦ АД БЕОГРАД,Војводе Степе 318, БЕОГРАД	/	PLASTICNA KVAKA RENO	/	ком	1	1990-2016	118,00	188,8	88,00	0	**22,66**	**0,19**	31.03. 2022
753	АК ВОЖДОВАЦ АД БЕОГРАД,Војводе Степе 318, БЕОГРАД	/	PLASTICNA OBLOGA OPEL	/	ком	1	1990-2016	236,00	377,6	88,00	0	**45,31**	**0,38**	31.03. 2022
754	АК ВОЖДОВАЦ АД БЕОГРАД,Војводе Степе 318, БЕОГРАД	/	MASKA KVAKE VRATA CITROEN	/	ком	1	1990-2016	354,00	566,4	88,00	0	**67,97**	**0,58**	31.03. 2022
755	АК ВОЖДОВАЦ АД БЕОГРАД,Војводе Степе 318, БЕОГРАД	/	ROZETNE SPOLJNOG RETROVIZORA	/	ком	3	1990-2016	650,00	1.040,00	88,00	0	**374,40**	**3,18**	31.03. 2022
756	АК ВОЖДОВАЦ АД БЕОГРАД,Војводе Степе 318, БЕОГРАД	/	MAZETNA HOMOKINETICK OG ZGLOBA-RAZNE	/	ком	41	1990-2016	300,00	480	88,00	0	**2.361,60**	**20,06**	31.03. 2022
757	АК ВОЖДОВАЦ АД БЕОГРАД,Војводе Степе 318, БЕОГРАД	/	MAZETNE ZGLOBA-RAZNE	/	ком	6	1990-2016	300,00	480	88,00	0	**345,60**	**2,94**	31.03. 2022
758	АК ВОЖДОВАЦ АД БЕОГРАД,Војводе Степе 318, БЕОГРАД	/	NOSAC MOTORA LADA	/	ком	1	1990-2016	450,00	720	88,00	0	**86,40**	**0,73**	31.03. 2022
759	АК ВОЖДОВАЦ АД БЕОГРАД,Војводе Степе 318, БЕОГРАД	/	NOSAC AUSPUHA RIVAL	/	ком	6	1990-2016	300,00	480	88,00	0	**345,60**	**2,94**	31.03. 2022
760	АК ВОЖДОВАЦ АД БЕОГРАД,Војводе Степе 318, БЕОГРАД	/	KRST POLUOSOVINE JUGO	/	ком	1	1990-2016	500,00	800	88,00	0	**96,00**	**0,82**	31.03. 2022
761	АК ВОЖДОВАЦ АД БЕОГРАД,Војводе Степе 318, БЕОГРАД	/	NOSACI-RAZNI	/	ком	4	1990-2016	250,00	400	88,00	0	**192,00**	**1,63**	31.03. 2022
762	АК ВОЖДОВАЦ АД БЕОГРАД,Војводе Степе 318, БЕОГРАД	/	ZUB BRAVE RIVAL	/	ком	1	1990-2016	450,00	720	88,00	0	**86,40**	**0,73**	31.03. 2022
763	АК ВОЖДОВАЦ АД БЕОГРАД,Војводе Степе 318, БЕОГРАД	/	ODBOJNA GUMA AMORTIZERA FIAT	/	ком	2	1990-2016	118,00	188,8	88,00	0	**45,31**	**0,38**	31.03. 2022
764	АК ВОЖДОВАЦ АД БЕОГРАД,Војводе Степе 318, БЕОГРАД	/	RUKOHVAT VRATA	/	ком	1	1990-2016	420,00	672	88,00	0	**80,64**	**0,68**	31.03. 2022
765	АК ВОЖДОВАЦ АД БЕОГРАД,Војводе Степе 318, БЕОГРАД	/	FLEKSIBILNO CREVO VAZDUHA FIAT	/	ком	1	1990-2016	250,00	400	88,00	0	**48,00**	**0,41**	31.03. 2022
766	АК ВОЖДОВАЦ АД БЕОГРАД,Војводе Степе 318, БЕОГРАД	/	KOMUTATOR	/	ком	1	1990-2016	1.416,00	2.265,60	88,00	0	**271,87**	**2,31**	31.03. 2022
767	АК ВОЖДОВАЦ АД БЕОГРАД,Војводе Степе 318, БЕОГРАД	/	NITNA GURTNI	/	ком	50	1990-2016	5,00	8	88,00	0	**48,00**	**0,41**	31.03. 2022
768	АК ВОЖДОВАЦ АД БЕОГРАД,Војводе Степе 318, БЕОГРАД	/	KRAJ LETVE VOLANA SA MAZETNAMA RENO	/	ком	7	1990-2016	4.300,00	6.880,00	88,00	0	**5.779,20**	**49,08**	31.03. 2022
769	АК ВОЖДОВАЦ АД БЕОГРАД,Војводе Степе 318, БЕОГРАД	/	SILEN BLOK	/	ком	19	1990-2016	550,00	880	88,00	0	**2.006,40**	**17,04**	31.03. 2022
770	АК ВОЖДОВАЦ АД БЕОГРАД,Војводе Степе 318, БЕОГРАД	/	MANZETNE ZGLOBA RENO - RAZNE	/	ком	3	1990-2016	250,00	400	88,00	0	**144,00**	**1,22**	31.03. 2022

771	АК ВОЖДОВАЦ АД БЕОГРАД,Војводе Степе 318, БЕОГРАД	/	PAST.OBLOGA PRAGA ZADNJIH VRATA-RAZNE	/	ком	5	1990-2016	1.200,00	1.920,00	88,00	0	**1.152,00**	**9,78**	31.03. 2022
772	АК ВОЖДОВАЦ АД БЕОГРАД,Војводе Степе 318, БЕОГРАД	/	MAZETNE HOMOKINETICK OG ZGLOBA-RAZNE	/	ком	42	1990-2016	350,00	560	88,00	0	**2.822,40**	**23,97**	31.03. 2022
773	АК ВОЖДОВАЦ АД БЕОГРАД,Војводе Степе 318, БЕОГРАД	/	MAZETNA AMORTIZERA	/	ком	2	1990-2016	200,00	320	88,00	0	**76,80**	**0,65**	31.03. 2022
774	АК ВОЖДОВАЦ АД БЕОГРАД,Војводе Степе 318, БЕОГРАД	/	LEZISTE VAZDUSNOG JASTUKA	/	ком	6	1990-2016	500,00	800	88,00	0	**576,00**	**4,89**	31.03. 2022
775	АК ВОЖДОВАЦ АД БЕОГРАД,Војводе Степе 318, БЕОГРАД	/	KIFLA-INSTRUMENT TABLA FLORIDA	/	ком	1	1990-2016	1.200,00	1.920,00	88,00	0	**230,40**	**1,96**	31.03. 2022
776	АК ВОЖДОВАЦ АД БЕОГРАД,Војводе Степе 318, БЕОГРАД	/	PLOVAK REZERVOARA JUGO	/	ком	1	1990-2016	118,00	188,8	88,00	0	**22,66**	**0,19**	31.03. 2022
777	АК ВОЖДОВАЦ АД БЕОГРАД,Војводе Степе 318, БЕОГРАД	/	SRAF TOCKA	/	ком	8	1990-2016	100,00	160	88,00	0	**153,60**	**1,30**	31.03. 2022
778	АК ВОЖДОВАЦ АД БЕОГРАД,Војводе Степе 318, БЕОГРАД	/	IZDUVNI VENTILI-RAZNI	/	ком	3	1990-2016	118,00	188,8	88,00	0	**67,97**	**0,58**	31.03. 2022
779	АК ВОЖДОВАЦ АД БЕОГРАД,Војводе Степе 318, БЕОГРАД	/	IZDUVNI I USISNI VENTILI-RAZNI	/	ком	35	1990-2016	118,00	188,8	88,00	0	**792,96**	**6,73**	31.03. 2022
780	АК ВОЖДОВАЦ АД БЕОГРАД,Војводе Степе 318, БЕОГРАД	/	VODJICE VENTILA RAZNE	/	ком	92	1990-2016	125,00	200	88,00	0	**2.208,00**	**18,75**	31.03. 2022
781	АК ВОЖДОВАЦ АД БЕОГРАД,Војводе Степе 318, БЕОГРАД	/	SOLJA VENTILA	/	ком	3	1990-2016	150,00	240	88,00	0	**86,40**	**0,73**	31.03. 2022
782	АК ВОЖДОВАЦ АД БЕОГРАД,Војводе Степе 318, БЕОГРАД	/	KOMPLET ZA POPRAVKU KARBURATORA	/	ком	7	1990-2016	1.600,00	2.560,00	88,00	0	**2.150,40**	**18,26**	31.03. 2022
783	АК ВОЖДОВАЦ АД БЕОГРАД,Војводе Степе 318, БЕОГРАД	/	ZABICA LIMENA	/	ком	850	1990-2016	10,00	16	88,00	0	**1.632,00**	**13,86**	31.03. 2022
784	АК ВОЖДОВАЦ АД БЕОГРАД,Војводе Степе 318, БЕОГРАД	/	LEZAJEVI RADILICE-RAZNI	/	ком	34	1990-2016	300,00	480	88,00	0	**1.958,40**	**16,63**	31.03. 2022
785	АК ВОЖДОВАЦ АД БЕОГРАД,Војводе Степе 318, БЕОГРАД	/	LEZAJEVI KLIPNJACE-RAZNI	/	ком	6	1990-2016	300,00	480	88,00	0	**345,60**	**2,94**	31.03. 2022
786	АК ВОЖДОВАЦ АД БЕОГРАД,Војводе Степе 318, БЕОГРАД	/	LEZAJEVI RADILICE-RAZNI	/	ком	3	1990-2016	300,00	480	88,00	0	**172,80**	**1,47**	31.03. 2022
787	АК ВОЖДОВАЦ АД БЕОГРАД,Војводе Степе 318, БЕОГРАД	/	POLULEZAJEVI RADILICE	/	ком	3	1990-2016	360,00	576	88,00	0	**207,36**	**1,76**	31.03. 2022
788	АК ВОЖДОВАЦ АД БЕОГРАД,Војводе Степе 318, БЕОГРАД	/	LEZAJEVI RADILICE-RAZNI	/	ком	7	1990-2016	300,00	480	88,00	0	**403,20**	**3,42**	31.03. 2022
789	АК ВОЖДОВАЦ АД БЕОГРАД,Војводе Степе 318, БЕОГРАД	/	LEZAJEVI RADILICE HUNDAI	/	ком	1	1990-2016	300,00	480	88,00	0	**57,60**	**0,49**	31.03. 2022
790	АК ВОЖДОВАЦ АД БЕОГРАД,Војводе Степе 318, БЕОГРАД	/	MOTORICI BRAVE-RAZNI	/	ком	3	1990-2016	1.200,00	1.920,00	88,00	0	**691,20**	**5,87**	31.03. 2022
791	АК ВОЖДОВАЦ АД БЕОГРАД,Војводе Степе 318, БЕОГРАД	/	GUMICA FILTER GORIVA	/	ком	14	1990-2016	10,00	16	88,00	0	**26,88**	**0,23**	31.03. 2022

792	АК ВОЖДОВАЦ АД БЕОГРАД,Војводе Степе 318, БЕОГРАД	/	BUZIR SAJLE HAUBE	/	ком	19	1990-2016	236,00	377,6	88,00	0	**860,93**	**7,31**	31.03. 2022
793	АК ВОЖДОВАЦ АД БЕОГРАД,Војводе Степе 318, БЕОГРАД	/	PODIZAC STAKLA HUNDAI L+D	/	ком	2	1990-2016	820,00	1.312,00	88,00	0	**314,88**	**2,67**	31.03. 2022
794	АК ВОЖДОВАЦ АД БЕОГРАД,Војводе Степе 318, БЕОГРАД	/	SARKA VRATA FIAT L+D	/	ком	3	1990-2016	450,00	720	88,00	0	**259,20**	**2,20**	31.03. 2022
795	АК ВОЖДОВАЦ АД БЕОГРАД,Војводе Степе 318, БЕОГРАД	/	BRAVICA SA POLUGOM FIAT	/	ком	1	1990-2016	236,00	377,6	88,00	0	**45,31**	**0,38**	31.03. 2022
796	АК ВОЖДОВАЦ АД БЕОГРАД,Војводе Степе 318, БЕОГРАД	/	DAVAC TEMPERATURE SA KUCISTEM	/	ком	1	1990-2016	350,00	560	88,00	0	**67,20**	**0,57**	31.03. 2022
797	АК ВОЖДОВАЦ АД БЕОГРАД,Војводе Степе 318, БЕОГРАД	/	PVC POKLOPAC FARA RENO	/	ком	1	1990-2016	350,00	560	88,00	0	**67,20**	**0,57**	31.03. 2022
798	АК ВОЖДОВАЦ АД БЕОГРАД,Војводе Степе 318, БЕОГРАД	/	GUMENI POKLOPAC FARA RENO	/	ком	1	1990-2016	50,00	80	88,00	0	**9,60**	**0,08**	31.03. 2022
799	АК ВОЖДОВАЦ АД БЕОГРАД,Војводе Степе 318, БЕОГРАД	/	SEMENING RENO	/	ком	2	1990-2016	150,00	240	88,00	0	**57,60**	**0,49**	31.03. 2022
800	АК ВОЖДОВАЦ АД БЕОГРАД,Војводе Степе 318, БЕОГРАД	/	PREKIDAC CETIRI MIGAVCA RENO	/	ком	1	1990-2016	800,00	1.280,00	88,00	0	**153,60**	**1,30**	31.03. 2022
801	АК ВОЖДОВАЦ АД БЕОГРАД,Војводе Степе 318, БЕОГРАД	/	GURTNA NA METAR	/	ком	1,2	1990-2016	100,00	160	88,00	0	**23,04**	**0,20**	31.03. 2022
802	АК ВОЖДОВАЦ АД БЕОГРАД,Војводе Степе 318, БЕОГРАД	/	SAJLE RAZNE	/	ком	15	1990-2016	250,00	400	88,00	0	**720,00**	**6,11**	31.03. 2022
803	АК ВОЖДОВАЦ АД БЕОГРАД,Војводе Степе 318, БЕОГРАД	/	KEDERI RAZNI	/	ком	7	1990-2016	100,00	160	88,00	0	**134,40**	**1,14**	31.03. 2022
804	АК ВОЖДОВАЦ АД БЕОГРАД,Војводе Степе 318, БЕОГРАД	/	UKRASNA MASKA FIATA	/	ком	1	1990-2016	1.600,00	2.560,00	88,00	0	**307,20**	**2,61**	31.03. 2022
805	АК ВОЖДОВАЦ АД БЕОГРАД,Војводе Степе 318, БЕОГРАД	/	ZADNJI BRANIK 101 POLO	/	ком	1	1990-2016	1.800,00	2.880,00	88,00	0	**345,60**	**2,94**	31.03. 2022
806	АК ВОЖДОВАЦ АД БЕОГРАД,Војводе Степе 318, БЕОГРАД	/	PODIZACI STAKLA -RAZNI	/	ком	8	1990-2016	800,00	1.280,00	88,00	0	**1.228,80**	**10,44**	31.03. 2022
807	АК ВОЖДОВАЦ АД БЕОГРАД,Војводе Степе 318, БЕОГРАД	/	GARNITURE PAKNOVA-RAZNI	/	ком	9	1990-2016	1.000,00	1.600,00	88,00	0	**1.728,00**	**14,68**	31.03. 2022
808	АК ВОЖДОВАЦ АД БЕОГРАД,Војводе Степе 318, БЕОГРАД	/	MREZICA UKRASNA JUGO IN	/	ком	1	1990-2016	354,00	566,4	88,00	0	**67,97**	**0,58**	31.03. 2022
809	АК ВОЖДОВАЦ АД БЕОГРАД,Војводе Степе 318, БЕОГРАД	/	VILJUSKA MENJACA	/	ком	1	1990-2016	2.500,00	4.000,00	88,00	0	**480,00**	**4,08**	31.03. 2022
810	АК ВОЖДОВАЦ АД БЕОГРАД,Војводе Степе 318, БЕОГРАД	/	DIHTUNG DEKLA RENO	/	ком	1	1990-2016	236,00	377,6	88,00	0	**45,31**	**0,38**	31.03. 2022
811	АК ВОЖДОВАЦ АД БЕОГРАД,Војводе Степе 318, БЕОГРАД	/	PLOCICE -RAZNE	/	ком	87	1990-2016	59,00	94,4	88,00	0	**985,54**	**8,37**	31.03. 2022
812	АК ВОЖДОВАЦ АД БЕОГРАД,Војводе Степе 318, БЕОГРАД	/	PODIZACI STAKLA-RAZNI	/	ком	2	1990-2016	800,00	1.280,00	88,00	0	**307,20**	**2,61**	31.03. 2022

813	АК ВОЖДОВАЦ АД БЕОГРАД,Војводе Степе 318, БЕОГРАД	/	PODIZACI STAKLA HUNDAI KB6K4837402P	/	ком	1	1990-2016	1.250,00	2.000,00	88,00	0	**240,00**	**2,04**	31.03. 2022
814	АК ВОЖДОВАЦ АД БЕОГРАД,Војводе Степе 318, БЕОГРАД	/	PODIZACI STAKLA SA MOTOROM CITROEN	/	ком	6	1990-2016	850,00	1.360,00	88,00	0	**979,20**	**8,32**	31.03. 2022
815	АК ВОЖДОВАЦ АД БЕОГРАД,Војводе Степе 318, БЕОГРАД	/	PODIZACI STAKLA SA MOTO.FIAT KB1368918080	/	ком	1	1990-2016	850,00	1.360,00	88,00	0	**163,20**	**1,39**	31.03. 2022
816	АК ВОЖДОВАЦ АД БЕОГРАД,Војводе Степе 318, БЕОГРАД	/	TERMOSTATI-RAZNI	/	ком	15	1990-2016	450,00	720	88,00	0	**1.296,00**	**11,01**	31.03. 2022
817	АК ВОЖДОВАЦ АД БЕОГРАД,Војводе Степе 318, БЕОГРАД	/	PODIZAC STAKLA SA MOTOROM	/	ком	1	1990-2016	820,00	1.312,00	88,00	0	**157,44**	**1,34**	31.03. 2022
818	АК ВОЖДОВАЦ АД БЕОГРАД,Војводе Степе 318, БЕОГРАД	/	KOCIONI CILINDAR ZADNJI-RAZNI	/	ком	2	1990-2016	950,00	1.520,00	88,00	0	**364,80**	**3,10**	31.03. 2022
819	АК ВОЖДОВАЦ АД БЕОГРАД,Војводе Степе 318, БЕОГРАД	/	VAZDUSNI VENTIL KAMIONSKI	/	ком	5	1990-2016	350,00	560	88,00	0	**336,00**	**2,85**	31.03. 2022
820	АК ВОЖДОВАЦ АД БЕОГРАД,Војводе Степе 318, БЕОГРАД	/	BRAVA HAUBE JUGO	/	ком	30	1990-2016	1.000,00	1.600,00	88,00	0	**5.760,00**	**48,92**	31.03. 2022
821	АК ВОЖДОВАЦ АД БЕОГРАД,Војводе Степе 318, БЕОГРАД	/	BRAVE RAZNE	/	ком	14	1990-2016	236,00	377,6	88,00	0	**634,37**	**5,39**	31.03. 2022
822	АК ВОЖДОВАЦ АД БЕОГРАД,Војводе Степе 318, БЕОГРАД	/	ZUB BRAVE-RAZNE	/	ком	8	1990-2016	320,00	512	88,00	0	**491,52**	**4,17**	31.03. 2022
823	АК ВОЖДОВАЦ АД БЕОГРАД,Војводе Степе 318, БЕОГРАД	/	MEHANIZAM KLIZNIH VRATA	/	ком	4	1990-2016	1.600,00	2.560,00	88,00	0	**1.228,80**	**10,44**	31.03. 2022
824	АК ВОЖДОВАЦ АД БЕОГРАД,Војводе Степе 318, БЕОГРАД	/	PODIZACI STAKLA SA MOTOROM FIAT TEMPO	/	ком	4	1990-2016	2.200,00	3.520,00	88,00	0	**1.689,60**	**14,35**	31.03. 2022
825	АК ВОЖДОВАЦ АД БЕОГРАД,Војводе Степе 318, БЕОГРАД	/	PODIZAC STAKLA SA MOTOROM LADA	/	ком	2	1990-2016	2.200,00	3.520,00	88,00	0	**844,80**	**7,17**	31.03. 2022
826	АК ВОЖДОВАЦ АД БЕОГРАД,Војводе Степе 318, БЕОГРАД	/	PODIZAC STAKLA SA MOTOROM RENO	/	ком	1	1990-2016	2.200,00	3.520,00	88,00	0	**422,40**	**3,59**	31.03. 2022
827	АК ВОЖДОВАЦ АД БЕОГРАД,Војводе Степе 318, БЕОГРАД	/	KRST KARDANA-RAZNI	/	ком	3	1990-2016	500,00	800	88,00	0	**288,00**	**2,45**	31.03. 2022
828	АК ВОЖДОВАЦ АД БЕОГРАД,Војводе Степе 318, БЕОГРАД	/	KRST POLUOSOVINE - RAZNI	/	ком	5	1990-2016	500,00	800	88,00	0	**480,00**	**4,08**	31.03. 2022
829	АК ВОЖДОВАЦ АД БЕОГРАД,Војводе Степе 318, БЕОГРАД	/	SELNE RAZNE	/	ком	22	1990-2016	75,00	120	88,00	0	**316,80**	**2,69**	31.03. 2022
830	АК ВОЖДОВАЦ АД БЕОГРАД,Војводе Степе 318, БЕОГРАД	/	CREVO VAKUMA	/	ком	25	1990-2016	100,00	160	88,00	0	**480,00**	**4,08**	31.03. 2022
831	АК ВОЖДОВАЦ АД БЕОГРАД,Војводе Степе 318, БЕОГРАД	/	CREVO PRSKALICE STAKLA	/	ком	10	1990-2016	25,00	40	88,00	0	**48,00**	**0,41**	31.03. 2022
832	АК ВОЖДОВАЦ АД БЕОГРАД,Војводе Степе 318, БЕОГРАД	/	CREVA GUMENA RAZNA	/	ком	49	1990-2016	35,00	56	88,00	0	**329,28**	**2,80**	31.03. 2022
833	АК ВОЖДОВАЦ АД БЕОГРАД,Војводе Степе 318, БЕОГРАД	/	PODIZAC STAKLA L+D FIAT	/	ком	5	1990-2016	820,00	1.312,00	88,00	0	**787,20**	**6,69**	31.03. 2022

834	АК ВОЖДОВАЦ АД БЕОГРАД,Војводе Степе 318, БЕОГРАД	/	INSTALACIJE RAZNE	/	ком	10	1990-2016	2.000,00	3.200,00	88,00	0	**3.840,00**	**32,61**	31.03. 2022
835	АК ВОЖДОВАЦ АД БЕОГРАД,Војводе Степе 318, БЕОГРАД	/	PREKIDACI RAZNI	/	ком	35	1990-2016	120,00	192	88,00	0	**806,40**	**6,85**	31.03. 2022
836	АК ВОЖДОВАЦ АД БЕОГРАД,Војводе Степе 318, БЕОГРАД	/	RELEJI RAZNI	/	ком	65	1990-2016	350,00	560	88,00	0	**4.368,00**	**37,10**	31.03. 2022
837	АК ВОЖДОВАЦ АД БЕОГРАД,Војводе Степе 318, БЕОГРАД	/	CREVO KOCNICE	/	ком	56	1990-2016	500,00	800	88,00	0	**5.376,00**	**45,66**	31.03. 2022
838	АК ВОЖДОВАЦ АД БЕОГРАД,Војводе Степе 318, БЕОГРАД	/	SILEN BLOK-RAZNI	/	ком	39	1990-2016	550,00	880	88,00	0	**4.118,40**	**34,98**	31.03. 2022
839	АК ВОЖДОВАЦ АД БЕОГРАД,Војводе Степе 318, БЕОГРАД	/	PODIZACI STAKLA RAZNI	/	ком	35	1990-2016	1.250,00	2.000,00	88,00	0	**8.400,00**	**71,34**	31.03. 2022
840	АК ВОЖДОВАЦ АД БЕОГРАД,Војводе Степе 318, БЕОГРАД	/	CREVA KLIME RAZNI	/	ком	3	1990-2016	80,00	128	88,00	0	**46,08**	**0,39**	31.03. 2022
841	АК ВОЖДОВАЦ АД БЕОГРАД,Војводе Степе 318, БЕОГРАД	/	HLADNJAK KLIME	/	ком	1	1990-2016	1.800,00	2.880,00	88,00	0	**345,60**	**2,94**	31.03. 2022
842	АК ВОЖДОВАЦ АД БЕОГРАД,Војводе Степе 318, БЕОГРАД	/	HUNDAI KB24410.37100	/	ком	1	1990-2016	2.212,50	3.540,00	88,00	0	**424,80**	**3,61**	31.03. 2022
843	АК ВОЖДОВАЦ АД БЕОГРАД,Војводе Степе 318, БЕОГРАД	/	HUNDAI KOMUTATOR KB3517022600	/	ком	2	1990-2016	2.500,00	4.000,00	88,00	0	**960,00**	**8,15**	31.03. 2022
844	АК ВОЖДОВАЦ АД БЕОГРАД,Војводе Степе 318, БЕОГРАД	/	HUNDAI KUGLA TRAPA KB54503-34A01	/	ком	4	1990-2016	560,00	896	88,00	0	**430,08**	**3,65**	31.03. 2022
845	АК ВОЖДОВАЦ АД БЕОГРАД,Војводе Степе 318, БЕОГРАД	/	HUNDAI SPONA KB57780-38010	/	ком	1	1990-2016	295,00	472	88,00	0	**56,64**	**0,48**	31.03. 2022
846	АК ВОЖДОВАЦ АД БЕОГРАД,Војводе Степе 318, БЕОГРАД	/	HUNDAI BRAVA VRATA KB81231C030	/	ком	1	1990-2016	885,00	1.416,00	88,00	0	**169,92**	**1,44**	31.03. 2022
847	АК ВОЖДОВАЦ АД БЕОГРАД,Војводе Степе 318, БЕОГРАД	/	HUNDAI ROZETNA RETROVIZORA KB87650-1C010	/	ком	1	1990-2016	147,50	236	88,00	0	**28,32**	**0,24**	31.03. 2022
848	АК ВОЖДОВАЦ АД БЕОГРАД,Војводе Степе 318, БЕОГРАД	/	HUNDAI BRAVA VRAVA VRATA KB81310-2D020	/	ком	1	1990-2016	885,00	1.416,00	88,00	0	**169,92**	**1,44**	31.03. 2022
849	АК ВОЖДОВАЦ АД БЕОГРАД,Војводе Степе 318, БЕОГРАД	/	HUNDAI ELEKRO VENTIL KB28910-22040	/	ком	1	1990-2016	300,00	480	88,00	0	**57,60**	**0,49**	31.03. 2022
850	АК ВОЖДОВАЦ АД БЕОГРАД,Војводе Степе 318, БЕОГРАД	/	HUNDAI REJEJ KB9522021300	/	ком	2	1990-2016	516,25	826	88,00	0	**198,24**	**1,68**	31.03. 2022
851	АК ВОЖДОВАЦ АД БЕОГРАД,Војводе Степе 318, БЕОГРАД	/	HUNDAI REJLEJ KB 39160-22030	/	ком	1	1990-2016	516,25	826	88,00	0	**99,12**	**0,84**	31.03. 2022
852	АК ВОЖДОВАЦ АД БЕОГРАД,Војводе Степе 318, БЕОГРАД	/	HUNDAI ZADNJI CILINDAR KB58330-02000	/	ком	1	1990-2016	1.180,00	1.888,00	88,00	0	**226,56**	**1,92**	31.03. 2022
853	АК ВОЖДОВАЦ АД БЕОГРАД,Војводе Степе 318, БЕОГРАД	/	HUNDAI PUMPICA KB 98510-25000	/	ком	1	1990-2016	295,00	472	88,00	0	**56,64**	**0,48**	31.03. 2022
854	АК ВОЖДОВАЦ АД БЕОГРАД,Војводе Степе 318, БЕОГРАД	/	HUNDAI REOSTAT KB97035-29000	/	ком	1	1990-2016	295,00	472	88,00	0	**56,64**	**0,48**	31.03. 2022

855	АК ВОЖДОВАЦ АД БЕОГРАД,Војводе Степе 318, БЕОГРАД	/	HUNDAI VENTIL KB58775-25000A	/	ком	2	1990-2016	295,00	472	88,00	0	**113,28**	**0,96**	31.03.2022
856	АК ВОЖДОВАЦ АД БЕОГРАД,Војводе Степе 318, БЕОГРАД	/	HUNDAI DAVAC TEMPERATUEA KB39220-38030	/	ком	1	1990-2016	295,00	472	88,00	0	**56,64**	**0,48**	31.03.2022
857	АК ВОЖДОВАЦ АД БЕОГРАД,Војводе Степе 318, БЕОГРАД	/	HUNDAI DRUK LAGER KB41412-49600	/	ком	1	1990-2016	1.000,00	1.600,00	88,00	0	**192,00**	**1,63**	31.03.2022
858	АК ВОЖДОВАЦ АД БЕОГРАД,Војводе Степе 318, БЕОГРАД	/	HUNDAI PLOCICA KOCIONA KB58302-34A00	/	ком	1	1990-2016	153,40	245,44	88,00	0	**29,45**	**0,25**	31.03.2022
859	АК ВОЖДОВАЦ АД БЕОГРАД,Војводе Степе 318, БЕОГРАД	/	HUNDAI REGLER KB37370-22600	/	ком	1	1990-2016	1.475,00	2.360,00	88,00	0	**283,20**	**2,41**	31.03.2022
860	АК ВОЖДОВАЦ АД БЕОГРАД,Војводе Степе 318, БЕОГРАД	/	HUNDAI SVECICE KB18811-11061	/	ком	4	1990-2016	194,70	311,52	88,00	0	**149,53**	**1,27**	31.03.2022
861	АК ВОЖДОВАЦ АД БЕОГРАД,Војводе Степе 318, БЕОГРАД	/	HUNDAI SENZOR KB39310-38060	/	ком	1	1990-2016	295,00	472	88,00	0	**56,64**	**0,48**	31.03.2022
862	АК ВОЖДОВАЦ АД БЕОГРАД,Војводе Степе 318, БЕОГРАД	/	HUNDAI PLOVAK GORIVA KB94460-25010	/	ком	1	1990-2016	236,00	377,6	88,00	0	**45,31**	**0,38**	31.03.2022
863	АК ВОЖДОВАЦ АД БЕОГРАД,Војводе Степе 318, БЕОГРАД	/	HUNDAI REGLER KB37367-39000	/	ком	1	1990-2016	1.475,00	2.360,00	88,00	0	**283,20**	**2,41**	31.03.2022
864	АК ВОЖДОВАЦ АД БЕОГРАД,Војводе Степе 318, БЕОГРАД	/	HUNDAI DRUK LAGER KB41421-020001	/	ком	1	1990-2016	1.000,00	1.600,00	88,00	0	**192,00**	**1,63**	31.03.2022
865	АК ВОЖДОВАЦ АД БЕОГРАД,Војводе Степе 318, БЕОГРАД	/	HUNDAI REGLER KB37370-39000	/	ком	1	1990-2016	1.475,00	2.360,00	88,00	0	**283,20**	**2,41**	31.03.2022
866	АК ВОЖДОВАЦ АД БЕОГРАД,Војводе Степе 318, БЕОГРАД	/	HUNDAI BRAVA ZA PALJE.KB81900-22A03	/	ком	1	1990-2016	354,00	566,4	88,00	0	**67,97**	**0,58**	31.03.2022
867	АК ВОЖДОВАЦ АД БЕОГРАД,Војводе Степе 318, БЕОГРАД	/	HUNDAI KEDER KB81110-25000	/	ком	1	1990-2016	5,00	8	88,00	0	**0,96**	**0,01**	31.03.2022
868	АК ВОЖДОВАЦ АД БЕОГРАД,Војводе Степе 318, БЕОГРАД	/	HUNDAI RATKAPNA KB52960-17500	/	ком	2	1990-2016	236,00	377,6	88,00	0	**90,62**	**0,77**	31.03.2022
869	АК ВОЖДОВАЦ АД БЕОГРАД,Војводе Степе 318, БЕОГРАД	/	HUNDAI RUCIC.VOLANA KB93410-17000	/	ком	1	1990-2016	442,50	708	88,00	0	**84,96**	**0,72**	31.03.2022
870	АК ВОЖДОВАЦ АД БЕОГРАД,Војводе Степе 318, БЕОГРАД	/	HUNDAI GUMICE KB54826-22000	/	ком	18	1990-2016	6,00	9,6	88,00	0	**20,74**	**0,18**	31.03.2022
871	АК ВОЖДОВАЦ АД БЕОГРАД,Војводе Степе 318, БЕОГРАД	/	HUNDAI SEMENING KB22443-23001	/	ком	4	1990-2016	42,00	67,2	88,00	0	**32,26**	**0,27**	31.03.2022
872	АК ВОЖДОВАЦ АД БЕОГРАД,Војводе Степе 318, БЕОГРАД	/	HUNDAI DRZAC BRANIKA KB86515-05600	/	ком	2	1990-2016	500,00	800	88,00	0	**192,00**	**1,63**	31.03.2022
873	АК ВОЖДОВАЦ АД БЕОГРАД,Војводе Степе 318, БЕОГРАД	/	HUNDAI KOMPRESOR KB57100-38100	/	ком	1	1990-2016	18.000,00	28.800,00	88,00	0	**3.456,00**	**29,35**	31.03.2022
874	АК ВОЖДОВАЦ АД БЕОГРАД,Војводе Степе 318, БЕОГРАД	/	HUNDAI METLICA KB98350-24510	/	ком	1	1990-2016	236,00	377,6	88,00	0	**45,31**	**0,38**	31.03.2022
875	АК ВОЖДОВАЦ АД БЕОГРАД,Војводе Степе 318, БЕОГРАД	/	HUNDAI METLICA KB98360-1C000	/	ком	1	1990-2016	236,00	377,6	88,00	0	**45,31**	**0,38**	31.03.2022

876	АК ВОЖДОВАЦ АД БЕОГРАД,Војводе Степе 318, БЕОГРАД	/	HUNDAI SILEN BLOK KB54551-25000	/	ком	2	1990-2016	354,00	566,4	88,00	0	**135,94**	**1,15**	31.03.2022
877	АК ВОЖДОВАЦ АД БЕОГРАД,Војводе Степе 318, БЕОГРАД	/	HUNDAI ZNAK KB86341-22200	/	ком	2	1990-2016	118,00	188,8	88,00	0	**45,31**	**0,38**	31.03.2022
878	АК ВОЖДОВАЦ АД БЕОГРАД,Војводе Степе 318, БЕОГРАД	/	HUNDAI SILEN BLOK KB52773-25000	/	ком	1	1990-2016	354,00	566,4	88,00	0	**67,97**	**0,58**	31.03.2022
879	АК ВОЖДОВАЦ АД БЕОГРАД,Војводе Степе 318, БЕОГРАД	/	HUNDAI ZABICE KB86144-2D000	/	ком	10	1990-2016	2,00	3,2	88,00	0	**3,84**	**0,03**	31.03.2022
880	АК ВОЖДОВАЦ АД БЕОГРАД,Војводе Степе 318, БЕОГРАД	/	HUNDAI SPANEL KB24840-37120	/	ком	1	1990-2016	472,00	755,2	88,00	0	**90,62**	**0,77**	31.03.2022
881	АК ВОЖДОВАЦ АД БЕОГРАД,Војводе Степе 318, БЕОГРАД	/	HUNDAI FILTER KB97610-25950	/	ком	2	1990-2016	200,00	320	88,00	0	**76,80**	**0,65**	31.03.2022
882	АК ВОЖДОВАЦ АД БЕОГРАД,Војводе Степе 318, БЕОГРАД	/	HUNDAI KVAKA KB82610-25000CA	/	ком	1	1990-2016	354,00	566,4	88,00	0	**67,97**	**0,58**	31.03.2022
883	АК ВОЖДОВАЦ АД БЕОГРАД,Војводе Степе 318, БЕОГРАД	/	HUNDAI RUCICA VOLANA KB93410-38100	/	ком	1	1990-2016	1.416,00	2.265,60	88,00	0	**271,87**	**2,31**	31.03.2022
884	АК ВОЖДОВАЦ АД БЕОГРАД,Војводе Степе 318, БЕОГРАД	/	HUNDAI SILEN BLOK KB54551-22200	/	ком	2	1990-2016	354,00	566,4	88,00	0	**135,94**	**1,15**	31.03.2022
885	АК ВОЖДОВАЦ АД БЕОГРАД,Војводе Степе 318, БЕОГРАД	/	HUNDAI DIHTUNG KB28695-02000	/	ком	1	1990-2016	354,00	566,4	88,00	0	**67,97**	**0,58**	31.03.2022
886	АК ВОЖДОВАЦ АД БЕОГРАД,Војводе Степе 318, БЕОГРАД	/	HUNDAI DISTANCER KB5455138010	/	ком	2	1990-2016	354,00	566,4	88,00	0	**135,94**	**1,15**	31.03.2022
887	АК ВОЖДОВАЦ АД БЕОГРАД,Војводе Степе 318, БЕОГРАД	/	HUNDAI CREVO KB 28138-1C000	/	ком	1	1990-2016	118,00	188,8	88,00	0	**22,66**	**0,19**	31.03.2022
888	АК ВОЖДОВАЦ АД БЕОГРАД,Војводе Степе 318, БЕОГРАД	/	HUNDAI ZABICA KB86143-2D000	/	ком	5	1990-2016	1,00	1,6	88,00	0	**0,96**	**0,01**	31.03.2022
889	АК ВОЖДОВАЦ АД БЕОГРАД,Војводе Степе 318, БЕОГРАД	/	HUNDAI SILEN BLOK KB55219-25000	/	ком	5	1990-2016	354,00	566,4	88,00	0	**339,84**	**2,89**	31.03.2022
890	АК ВОЖДОВАЦ АД БЕОГРАД,Војводе Степе 318, БЕОГРАД	/	HUNDAI SILEN BLO KB52718-28000	/	ком	1	1990-2016	354,00	566,4	88,00	0	**67,97**	**0,58**	31.03.2022
891	АК ВОЖДОВАЦ АД БЕОГРАД,Војводе Степе 318, БЕОГРАД	/	HUNDAI KUGLA KB 54503-22A00	/	ком	1	1990-2016	560,00	896	88,00	0	**107,52**	**0,91**	31.03.2022
892	АК ВОЖДОВАЦ АД БЕОГРАД,Војводе Степе 318, БЕОГРАД	/	HUNDAI SENZOR KB39210-02500	/	ком	1	1990-2016	236,00	377,6	88,00	0	**45,31**	**0,38**	31.03.2022
893	АК ВОЖДОВАЦ АД БЕОГРАД,Војводе Степе 318, БЕОГРАД	/	HUNDAI CEP KB31010-25000	/	ком	1	1990-2016	118,00	188,8	88,00	0	**22,66**	**0,19**	31.03.2022
894	АК ВОЖДОВАЦ АД БЕОГРАД,Војводе Степе 318, БЕОГРАД	/	HUNDAI DAVAC KB3615033010	/	ком	2	1990-2016	300,00	480	88,00	0	**115,20**	**0,98**	31.03.2022
895	АК ВОЖДОВАЦ АД БЕОГРАД,Војводе Степе 318, БЕОГРАД	/	HUNDAI SILEN BOK KB55219-25100	/	ком	2	1990-2016	354,00	566,4	88,00	0	**135,94**	**1,15**	31.03.2022
896	АК ВОЖДОВАЦ АД БЕОГРАД,Војводе Степе 318, БЕОГРАД	/	SEMENING RAZNI	/	ком	74	1990-2016	100,00	160	88,00	0	**1.420,80**	**12,07**	31.03.2022

897	АК ВОЖДОВАЦ АД БЕОГРАД,Војводе Степе 318, БЕОГРАД	/	SAJLE RAZNE	/	ком	8	1990-2016	250,00	400	88,00	0	**384,00**	**3,26**	31.03. 2022
898	АК ВОЖДОВАЦ АД БЕОГРАД,Војводе Степе 318, БЕОГРАД	/	BRAVA HAUBE SKODA	/	ком	1	1990-2016	1.000,00	1.600,00	88,00	0	**192,00**	**1,63**	31.03. 2022
899	АК ВОЖДОВАЦ АД БЕОГРАД,Војводе Степе 318, БЕОГРАД	/	BRAVA GEPEKA LADE STANDARD	/	ком	1	1990-2016	1.000,00	1.600,00	88,00	0	**192,00**	**1,63**	31.03. 2022
900	АК ВОЖДОВАЦ АД БЕОГРАД,Војводе Степе 318, БЕОГРАД	/	RUCICA MENJACA	/	ком	1	1990-2016	350,00	560	88,00	0	**67,20**	**0,57**	31.03. 2022
901	АК ВОЖДОВАЦ АД БЕОГРАД,Војводе Степе 318, БЕОГРАД	/	NOSAC MASKE BRAVE GEPEKA LADA	/	ком	6	1990-2016	200,00	320	88,00	0	**230,40**	**1,96**	31.03. 2022
902	АК ВОЖДОВАЦ АД БЕОГРАД,Војводе Степе 318, БЕОГРАД	/	RATKAPNA MALA OPEL	/	ком	1	1990-2016	300,00	480	88,00	0	**57,60**	**0,49**	31.03. 2022
903	АК ВОЖДОВАЦ АД БЕОГРАД,Војводе Степе 318, БЕОГРАД	/	NASTAVCI CREVA RAZNI	/	ком	8	1990-2016	60,00	96	88,00	0	**92,16**	**0,78**	31.03. 2022
904	АК ВОЖДОВАЦ АД БЕОГРАД,Војводе Степе 318, БЕОГРАД	/	T RACVA CREVA BRISACA	/	ком	100	1990-2016	120,00	192	88,00	0	**2.304,00**	**19,57**	31.03. 2022
905	АК ВОЖДОВАЦ АД БЕОГРАД,Војводе Степе 318, БЕОГРАД	/	PINJON KILOMETRAZE	/	ком	1	1990-2016	354,00	566,4	88,00	0	**67,97**	**0,58**	31.03. 2022
906	АК ВОЖДОВАЦ АД БЕОГРАД,Војводе Степе 318, БЕОГРАД	/	KROVNI NOSAC LOGAN	/	ком	1	1990-2016	2.124,00	3.398,40	88,00	0	**407,81**	**3,46**	31.03. 2022
907	АК ВОЖДОВАЦ АД БЕОГРАД,Војводе Степе 318, БЕОГРАД	/	KROVNI NOSAC	/	ком	1	1990-2016	1.770,00	2.832,00	88,00	0	**339,84**	**2,89**	31.03. 2022
908	АК ВОЖДОВАЦ АД БЕОГРАД,Војводе Степе 318, БЕОГРАД	/	POPRECNI KROVNI NOSAC DACIA	/	ком	1	1990-2016	1.660,00	2.656,00	88,00	0	**318,72**	**2,71**	31.03. 2022
909	АК ВОЖДОВАЦ АД БЕОГРАД,Војводе Степе 318, БЕОГРАД	/	OPRUGA PAKNA RENOA	/	ком	1	1990-2016	35,00	56	88,00	0	**6,72**	**0,06**	31.03. 2022
910	АК ВОЖДОВАЦ АД БЕОГРАД,Војводе Степе 318, БЕОГРАД	/	HUNDAI CREVO KB28138-10000	/	ком	1	1990-2016	118,00	188,8	88,00	0	**22,66**	**0,19**	31.03. 2022
911	АК ВОЖДОВАЦ АД БЕОГРАД,Војводе Степе 318, БЕОГРАД	/	HUNDAI ZABICA KB86143-2D000	/	ком	5	1990-2016	1,00	1,6	88,00	0	**0,96**	**0,01**	31.03. 2022
912	АК ВОЖДОВАЦ АД БЕОГРАД,Војводе Степе 318, БЕОГРАД	/	HUNDAI SILEN BLOK KB55219-25000	/	ком	5	1990-2016	354,00	566,4	88,00	0	**339,84**	**2,89**	31.03. 2022
913	АК ВОЖДОВАЦ АД БЕОГРАД,Војводе Степе 318, БЕОГРАД	/	HUNDAI SILEN BLOK KB52718-38000	/	ком	1	1990-2016	354,00	566,4	88,00	0	**67,97**	**0,58**	31.03. 2022
914	АК ВОЖДОВАЦ АД БЕОГРАД,Војводе Степе 318, БЕОГРАД	/	HUNDAI KUGLA KB54503-22A00	/	ком	1	1990-2016	560,00	896	88,00	0	**107,52**	**0,91**	31.03. 2022
915	АК ВОЖДОВАЦ АД БЕОГРАД,Војводе Степе 318, БЕОГРАД	/	HUNDAI SENZOR KB39210-02500	/	ком	1	1990-2016	236,00	377,6	88,00	0	**45,31**	**0,38**	31.03. 2022
916	АК ВОЖДОВАЦ АД БЕОГРАД,Војводе Степе 318, БЕОГРАД	/	HUNDAI CEP KB31010-25000	/	ком	1	1990-2016	118,00	188,8	88,00	0	**22,66**	**0,19**	31.03. 2022
917	АК ВОЖДОВАЦ АД БЕОГРАД,Војводе Степе 318, БЕОГРАД	/	HUNDAI DAVAC KB3615033010	/	ком	2	1990-2016	236,00	377,6	88,00	0	**90,62**	**0,77**	31.03. 2022

918	АК ВОЖДОВАЦ АД БЕОГРАД,Војводе Степе 318, БЕОГРАД	/	HUNDAI SILEN BLOK KB55219-25100	/	ком	2	1990-2016	354,00	566,4	88,00	0	**135,94**	**1,15**	31.03.2022
919	АК ВОЖДОВАЦ АД БЕОГРАД,Војводе Степе 318, БЕОГРАД	/	SEMENING-RAZNI	/	ком	74	1990-2016	120,00	192	88,00	0	**1.704,96**	**14,48**	31.03.2022
920	АК ВОЖДОВАЦ АД БЕОГРАД,Војводе Степе 318, БЕОГРАД	/	SAJLE-RAZNE	/	ком	8	1990-2016	250,00	400	88,00	0	**384,00**	**3,26**	31.03.2022
921	АК ВОЖДОВАЦ АД БЕОГРАД,Војводе Степе 318, БЕОГРАД	/	BRAVA HAUBE SKODA	/	ком	1	1990-2016	1.000,00	1.600,00	88,00	0	**192,00**	**1,63**	31.03.2022
922	АК ВОЖДОВАЦ АД БЕОГРАД,Војводе Степе 318, БЕОГРАД	/	BRAVA GEPEKA LADA STANDARD	/	ком	1	1990-2016	1.000,00	1.600,00	88,00	0	**192,00**	**1,63**	31.03.2022
923	АК ВОЖДОВАЦ АД БЕОГРАД,Војводе Степе 318, БЕОГРАД	/	RUCICA MENJACA	/	ком	1	1990-2016	350,00	560	88,00	0	**67,20**	**0,57**	31.03.2022
924	АК ВОЖДОВАЦ АД БЕОГРАД,Војводе Степе 318, БЕОГРАД	/	NOSAC (MASKA)BRAVE GEPEKA LADA	/	ком	6	1990-2016	300,00	480	88,00	0	**345,60**	**2,94**	31.03.2022
925	АК ВОЖДОВАЦ АД БЕОГРАД,Војводе Степе 318, БЕОГРАД	/	RATKAPNA MALA OPEL	/	ком	1	1990-2016	300,00	480	88,00	0	**57,60**	**0,49**	31.03.2022
926	АК ВОЖДОВАЦ АД БЕОГРАД,Војводе Степе 318, БЕОГРАД	/	NASTAVCI CREVA RAZNI	/	ком	8	1990-2016	60,00	96	88,00	0	**92,16**	**0,78**	31.03.2022
927	АК ВОЖДОВАЦ АД БЕОГРАД,Војводе Степе 318, БЕОГРАД	/	T RACVA CREVA BRISACA	/	ком	100	1990-2016	120,00	192	88,00	0	**2.304,00**	**19,57**	31.03.2022
928	АК ВОЖДОВАЦ АД БЕОГРАД,Војводе Степе 318, БЕОГРАД	/	PINJON KILOMETRAZE	/	ком	1	1990-2016	354,00	566,4	88,00	0	**67,97**	**0,58**	31.03.2022
929	АК ВОЖДОВАЦ АД БЕОГРАД,Војводе Степе 318, БЕОГРАД	/	KROVNI NOSAC LOGAN	/	ком	1	1990-2016	1.770,00	2.832,00	88,00	0	**339,84**	**2,89**	31.03.2022
930	АК ВОЖДОВАЦ АД БЕОГРАД,Војводе Степе 318, БЕОГРАД	/	KROVNI NOSAC	/	ком	1	1990-2016	1.770,00	2.832,00	88,00	0	**339,84**	**2,89**	31.03.2022
931	АК ВОЖДОВАЦ АД БЕОГРАД,Војводе Степе 318, БЕОГРАД	/	POPRECNI KROVNI NOSAC DACIA	/	ком	1	1990-2016	1.660,00	2.656,00	88,00	0	**318,72**	**2,71**	31.03.2022
932	АК ВОЖДОВАЦ АД БЕОГРАД,Војводе Степе 318, БЕОГРАД	/	OPRUGA PAKNA RENOA	/	ком	1	1990-2016	35,00	56	88,00	0	**6,72**	**0,06**	31.03.2022
933	АК ВОЖДОВАЦ АД БЕОГРАД,Војводе Степе 318, БЕОГРАД	/	PLASTICNA RACVA ZA CREVA	/	ком	1	1990-2016	1,50	2,4	88,00	0	**0,29**	**0,00**	31.03.2022
934	АК ВОЖДОВАЦ АД БЕОГРАД,Војводе Степе 318, БЕОГРАД	/	BOCNI MIGAVCI-RAZNI	/	ком	18	1990-2016	41,30	66,08	88,00	0	**142,73**	**1,21**	31.03.2022
935	АК ВОЖДОВАЦ АД БЕОГРАД,Војводе Степе 318, БЕОГРАД	/	GABARITNO SVETLO	/	ком	2	1990-2016	200,00	320	88,00	0	**76,80**	**0,65**	31.03.2022
936	АК ВОЖДОВАЦ АД БЕОГРАД,Војводе Степе 318, БЕОГРАД	/	ZAVESICE TOCKA DUSTER	/	ком	2	1990-2016	350,00	560	88,00	0	**134,40**	**1,14**	31.03.2022
937	АК ВОЖДОВАЦ АД БЕОГРАД,Војводе Степе 318, БЕОГРАД	/	ZABICE PLASTICNE	/	ком	1300	1990-2016	10,00	16	88,00	0	**2.496,00**	**21,20**	31.03.2022
938	АК ВОЖДОВАЦ АД БЕОГРАД,Војводе Степе 318, БЕОГРАД	/	PVC VEZICA	/	ком	30	1990-2016	5,00	8	88,00	0	**28,80**	**0,24**	31.03.2022

939	АК ВОЖДОВАЦ АД БЕОГРАД,Војводе Степе 318, БЕОГРАД	/	PVC VEZICA 2,5X100	/	ком	250	1990-2016	5,00	8	88,00	0	**240,00**	**2,04**	31.03.2022
940	АК ВОЖДОВАЦ АД БЕОГРАД,Војводе Степе 318, БЕОГРАД	/	GURTNE PAGID	/	ком	4	1990-2016	500,00	800	88,00	0	**384,00**	**3,26**	31.03.2022
941	АК ВОЖДОВАЦ АД БЕОГРАД,Војводе Степе 318, БЕОГРАД	/	SRAF TOCKA DUZI	/	ком	8	1990-2016	100,00	160	88,00	0	**153,60**	**1,30**	31.03.2022
942	АК ВОЖДОВАЦ АД БЕОГРАД,Војводе Степе 318, БЕОГРАД	/	KARIKE FIAT IVECO	/	ком	1	1990-2016	650,00	1.040,00	88,00	0	**124,80**	**1,06**	31.03.2022
943	АК ВОЖДОВАЦ АД БЕОГРАД,Војводе Степе 318, БЕОГРАД	/	RELEJ MIXO	/	ком	6	1990-2016	450,00	720	88,00	0	**518,40**	**4,40**	31.03.2022
944	АК ВОЖДОВАЦ АД БЕОГРАД,Војводе Степе 318, БЕОГРАД	/	RELEJ SA 3 IZVODA	/	ком	14	1990-2016	580,00	928	88,00	0	**1.559,04**	**13,24**	31.03.2022
945	АК ВОЖДОВАЦ АД БЕОГРАД,Војводе Степе 318, БЕОГРАД	/	NOSAC CETKICA ANLASERA	/	ком	15	1990-2016	150,00	240	88,00	0	**432,00**	**3,67**	31.03.2022
946	АК ВОЖДОВАЦ АД БЕОГРАД,Војводе Степе 318, БЕОГРАД	/	NOSAC CETKICA ISKRA	/	ком	1	1990-2016	150,00	240	88,00	0	**28,80**	**0,24**	31.03.2022
947	АК ВОЖДОВАЦ АД БЕОГРАД,Војводе Степе 318, БЕОГРАД	/	TAHOGRAFSKI LISTICI-RAZNI	/	ком	3	1990-2016	850,00	1.360,00	88,00	0	**489,60**	**4,16**	31.03.2022
948	АК ВОЖДОВАЦ АД БЕОГРАД,Војводе Степе 318, БЕОГРАД	/	SIGURNOSNI POJAS	/	ком	1	1990-2016	1.650,00	2.640,00	88,00	0	**316,80**	**2,69**	31.03.2022
949	АК ВОЖДОВАЦ АД БЕОГРАД,Војводе Степе 318, БЕОГРАД	/	ZICANI OSIGURAC	/	ком	60	1990-2016	10,00	16	88,00	0	**115,20**	**0,98**	31.03.2022
950	АК ВОЖДОВАЦ АД БЕОГРАД,Војводе Степе 318, БЕОГРАД	/	REMENICA KAISA KB8200246218	/	ком	1	1990-2016	650,00	1.040,00	88,00	0	**124,80**	**1,06**	31.03.2022
951	АК ВОЖДОВАЦ АД БЕОГРАД,Војводе Степе 318, БЕОГРАД	/	DIODNE PLOCE-RAZNE	/	ком	4	1990-2016	590,00	944	88,00	0	**453,12**	**3,85**	31.03.2022
952	АК ВОЖДОВАЦ АД БЕОГРАД,Војводе Степе 318, БЕОГРАД	/	DISTANCER HUNDAI KB54551-2D000	/	ком	5	1990-2016	354,00	566,4	88,00	0	**339,84**	**2,89**	31.03.2022
953	АК ВОЖДОВАЦ АД БЕОГРАД,Војводе Степе 318, БЕОГРАД	/	CEVI RAZNE	/	ком	11	1990-2016	50,00	80	88,00	0	**105,60**	**0,90**	31.03.2022
954	АК ВОЖДОВАЦ АД БЕОГРАД,Војводе Степе 318, БЕОГРАД	/	CEV MERACA ULJA	/	ком	1	1990-2016	25,00	40	88,00	0	**4,80**	**0,04**	31.03.2022
955	АК ВОЖДОВАЦ АД БЕОГРАД,Војводе Степе 318, БЕОГРАД	/	ZADNJI NOSAC ZVUCNIKA PUNTO	/	ком	10	1990-2016	350,00	560	88,00	0	**672,00**	**5,71**	31.03.2022
956	АК ВОЖДОВАЦ АД БЕОГРАД,Војводе Степе 318, БЕОГРАД	/	SIGURNOSNI POJAS HUNDAI	/	ком	1	1990-2016	2.200,00	3.520,00	88,00	0	**422,40**	**3,59**	31.03.2022
957	АК ВОЖДОВАЦ АД БЕОГРАД,Војводе Степе 318, БЕОГРАД	/	SIGURNOSNI POJAS FIAT	/	ком	2	1990-2016	1.650,00	2.640,00	88,00	0	**633,60**	**5,38**	31.03.2022
958	АК ВОЖДОВАЦ АД БЕОГРАД,Војводе Степе 318, БЕОГРАД	/	SIGURNOSNI POJAS JYUGO	/	ком	1	1990-2016	1.650,00	2.640,00	88,00	0	**316,80**	**2,69**	31.03.2022
959	АК ВОЖДОВАЦ АД БЕОГРАД,Војводе Степе 318, БЕОГРАД	/	KLIZAC KAISA	/	ком	1	1990-2016	500,00	800	88,00	0	**96,00**	**0,82**	31.03.2022

960	АК ВОЖДОВАЦ АД БЕОГРАД,Војводе Степе 318, БЕОГРАД	/	VODJICE VENTILA RAZNE	/	ком	7	1990-2016	125,00	200	88,00	0	**168,00**	**1,43**	31.03.2022
961	АК ВОЖДОВАЦ АД БЕОГРАД,Војводе Степе 318, БЕОГРАД	/	NOSAC BOJLERA Fi 8	/	ком	20	1990-2016	300,00	480	88,00	0	**1.152,00**	**9,78**	31.03.2022
962	АК ВОЖДОВАЦ АД БЕОГРАД,Војводе Степе 318, БЕОГРАД	/	ELEKTO VENTIL	/	ком	2	1990-2016	236,00	377,6	88,00	0	**90,62**	**0,77**	31.03.2022
963	АК ВОЖДОВАЦ АД БЕОГРАД,Војводе Степе 318, БЕОГРАД	/	STOPICA ALUMINIJUMSKA	/	ком	200	1990-2016	100,00	160	88,00	0	**3.840,00**	**32,61**	31.03.2022
964	АК ВОЖДОВАЦ АД БЕОГРАД,Војводе Степе 318, БЕОГРАД	/	LPG SENZOR	/	ком	1	1990-2016	236,00	377,6	88,00	0	**45,31**	**0,38**	31.03.2022
965	АК ВОЖДОВАЦ АД БЕОГРАД,Војводе Степе 318, БЕОГРАД	/	ZABICE RAZNE	/	ком	56	1990-2016	10,00	16	88,00	0	**107,52**	**0,91**	31.03.2022
966	АК ВОЖДОВАЦ АД БЕОГРАД,Војводе Степе 318, БЕОГРАД	/	OBLOGA RUCICE MENJACA RENO	/	ком	1	1990-2016	236,00	377,6	88,00	0	**45,31**	**0,38**	31.03.2022
967	АК ВОЖДОВАЦ АД БЕОГРАД,Војводе Степе 318, БЕОГРАД	/	PREKIDAC 4 MIGAVCA RENO	/	ком	1	1990-2016	450,00	720	88,00	0	**86,40**	**0,73**	31.03.2022
968	АК ВОЖДОВАЦ АД БЕОГРАД,Војводе Степе 318, БЕОГРАД	/	INSTALACIJA RENO KB:7701067191	/	ком	1	1990-2016	2.000,00	3.200,00	88,00	0	**384,00**	**3,26**	31.03.2022
969	АК ВОЖДОВАЦ АД БЕОГРАД,Војводе Степе 318, БЕОГРАД	/	RUKOHVAT RENO	/	ком	1	1990-2016	420,00	672	88,00	0	**80,64**	**0,68**	31.03.2022
970	АК ВОЖДОВАЦ АД БЕОГРАД,Војводе Степе 318, БЕОГРАД	/	ELISA VENTILATORA KABINE	/	ком	1	1990-2016	236,00	377,6	88,00	0	**45,31**	**0,38**	31.03.2022
971	АК ВОЖДОВАЦ АД БЕОГРАД,Војводе Степе 318, БЕОГРАД	/	PAPUCA ELEKTOGASA BOSCH	/	ком	1	1990-2016	236,00	377,6	88,00	0	**45,31**	**0,38**	31.03.2022
972	АК ВОЖДОВАЦ АД БЕОГРАД,Војводе Степе 318, БЕОГРАД	/	ULJNA PUMPA	/	ком	2	1990-2016	650,00	1.040,00	88,00	0	**249,60**	**2,12**	31.03.2022
973	АК ВОЖДОВАЦ АД БЕОГРАД,Војводе Степе 318, БЕОГРАД	/	CREVA ZA VODU RAZNA	/	ком	3	1990-2016	35,00	56	88,00	0	**20,16**	**0,17**	31.03.2022
974	АК ВОЖДОВАЦ АД БЕОГРАД,Војводе Степе 318, БЕОГРАД	/	KUCISTE BREGASTE FIAT	/	ком	2	1990-2016	2.360,00	3.776,00	88,00	0	**906,24**	**7,70**	31.03.2022
975	АК ВОЖДОВАЦ АД БЕОГРАД,Војводе Степе 318, БЕОГРАД	/	FILTERI ULJA RAZNI	/	ком	7	1990-2016	200,00	320	88,00	0	**268,80**	**2,28**	31.03.2022
976	АК ВОЖДОВАЦ АД БЕОГРАД,Војводе Степе 318, БЕОГРАД	/	MOTORIC KLAONE GREJANJA FIAT	/	ком	1	1990-2016	1.200,00	1.920,00	88,00	0	**230,40**	**1,96**	31.03.2022
977	АК ВОЖДОВАЦ АД БЕОГРАД,Војводе Степе 318, БЕОГРАД	/	APSOBRER BENZINSKIH PARA	/	ком	3	1990-2016	354,00	566,4	88,00	0	**203,90**	**1,73**	31.03.2022
978	АК ВОЖДОВАЦ АД БЕОГРАД,Војводе Степе 318, БЕОГРАД	/	PERAJA VENT KATORA RAZNO	/	ком	3	1990-2016	200,00	320	88,00	0	**115,20**	**0,98**	31.03.2022
979	АК ВОЖДОВАЦ АД БЕОГРАД,Војводе Степе 318, БЕОГРАД	/	PREKIDAC RENO	/	ком	4	1990-2016	400,00	640	88,00	0	**307,20**	**2,61**	31.03.2022
980	АК ВОЖДОВАЦ АД БЕОГРАД,Војводе Степе 318, БЕОГРАД	/	VENTIL DRUKALICA	/	ком	2	1990-2016	160,00	256	88,00	0	**61,44**	**0,52**	31.03.2022

981	АК ВОЖДОВАЦ АД БЕОГРАД,Војводе Степе 318, БЕОГРАД	/	GURTNE PAGIT	/	ком	4	1990-2016	500,00	800	88,00	0	**384,00**	**3,26**	31.03. 2022
982	АК ВОЖДОВАЦ АД БЕОГРАД,Војводе Степе 318, БЕОГРАД	/	RELEJ RENO	/	ком	1	1990-2016	450,00	720	88,00	0	**86,40**	**0,73**	31.03. 2022
983	АК ВОЖДОВАЦ АД БЕОГРАД,Војводе Степе 318, БЕОГРАД	/	KVAKA KLIZNIH VRATA	/	ком	1	1990-2016	1.200,00	1.920,00	88,00	0	**230,40**	**1,96**	31.03. 2022
984	АК ВОЖДОВАЦ АД БЕОГРАД,Војводе Степе 318, БЕОГРАД	/	FILTER VAZDUHA RAZNI	/	ком	10	1990-2016	200,00	320	88,00	0	**384,00**	**3,26**	31.03. 2022
985	АК ВОЖДОВАЦ АД БЕОГРАД,Војводе Степе 318, БЕОГРАД	/	RUKAVAC PREDNJI FIAT	/	ком	1	1990-2016	650,00	1.040,00	88,00	0	**124,80**	**1,06**	31.03. 2022
986	АК ВОЖДОВАЦ АД БЕОГРАД,Војводе Степе 318, БЕОГРАД	/	IZDUVNA GRANA FIAT	/	ком	1	1990-2016	1.770,00	2.832,00	88,00	0	**339,84**	**2,89**	31.03. 2022
987	АК ВОЖДОВАЦ АД БЕОГРАД,Војводе Степе 318, БЕОГРАД	/	KUCISTE FILTER VAZDUHA FIAT	/	ком	1	1990-2016	300,00	480	88,00	0	**57,60**	**0,49**	31.03. 2022
988	АК ВОЖДОВАЦ АД БЕОГРАД,Војводе Степе 318, БЕОГРАД	/	PODKRILO FIAT PVC	/	ком	1	1990-2016	250,00	400	88,00	0	**48,00**	**0,41**	31.03. 2022
989	АК ВОЖДОВАЦ АД БЕОГРАД,Војводе Степе 318, БЕОГРАД	/	NOGOSTUP TURBO ZETA	/	ком	1	1990-2016	500,00	800	88,00	0	**96,00**	**0,82**	31.03. 2022
990	АК ВОЖДОВАЦ АД БЕОГРАД,Војводе Степе 318, БЕОГРАД	/	KUCISTE FILTERA VAZDUHA PUNTO	/	ком	3	1990-2016	300,00	480	88,00	0	**172,80**	**1,47**	31.03. 2022
991	АК ВОЖДОВАЦ АД БЕОГРАД,Војводе Степе 318, БЕОГРАД	/	ULOZAK FILTERA GORIVA RAZNI	/	ком	11	1990-2016	250,00	400	88,00	0	**528,00**	**4,48**	31.03. 2022
992	АК ВОЖДОВАЦ АД БЕОГРАД,Војводе Степе 318, БЕОГРАД	/	FILTER GORIVA RENO	/	ком	1	1990-2016	200,00	320	88,00	0	**38,40**	**0,33**	31.03. 2022
993	АК ВОЖДОВАЦ АД БЕОГРАД,Војводе Степе 318, БЕОГРАД	/	FILTER KLIME	/	ком	3	1990-2016	200,00	320	88,00	0	**115,20**	**0,98**	31.03. 2022
994	АК ВОЖДОВАЦ АД БЕОГРАД,Војводе Степе 318, БЕОГРАД	/	LAJSNE VRATA SKODA	/	ком	1	1990-2016	1.500,00	2.400,00	88,00	0	**288,00**	**2,45**	31.03. 2022
995	АК ВОЖДОВАЦ АД БЕОГРАД,Војводе Степе 318, БЕОГРАД	/	ULOZAK FILTERA ULJA	/	ком	7	1990-2016	250,00	400	88,00	0	**336,00**	**2,85**	31.03. 2022
996	АК ВОЖДОВАЦ АД БЕОГРАД,Војводе Степе 318, БЕОГРАД	/	PAKNOVI RAZNI	/	ком	17	1990-2016	200,00	320	88,00	0	**652,80**	**5,54**	31.03. 2022
997	АК ВОЖДОВАЦ АД БЕОГРАД,Војводе Степе 318, БЕОГРАД	/	POSUDA AT ULJA	/	ком	2	1990-2016	650,00	1.040,00	88,00	0	**249,60**	**2,12**	31.03. 2022
998	АК ВОЖДОВАЦ АД БЕОГРАД,Војводе Степе 318, БЕОГРАД	/	BOCA RASHLADNE TECNOSTI RAZNO	/	ком	7	1990-2016	177,00	283,2	88,00	0	**237,89**	**2,02**	31.03. 2022
999	АК ВОЖДОВАЦ АД БЕОГРАД,Војводе Степе 318, БЕОГРАД	/	BOCA TECNOSTI ZA STAKLO RAZNO	/	ком	7	1990-2016	177,00	283,2	88,00	0	**237,89**	**2,02**	31.03. 2022
1000	АК ВОЖДОВАЦ АД БЕОГРАД,Војводе Степе 318, БЕОГРАД	/	GUMA AMORTIZERA RENO	/	ком	2	1990-2016	42,00	67,2	88,00	0	**16,13**	**0,14**	31.03. 2022
1001	АК ВОЖДОВАЦ АД БЕОГРАД,Војводе Степе 318, БЕОГРАД	/	IZDUVNA GRANA FIAT	/	ком	1	1990-2016	1.770,00	2.832,00	88,00	0	**339,84**	**2,89**	31.03. 2022

1002	АК ВОЖДОВАЦ АД БЕОГРАД,Војводе Степе 318, БЕОГРАД	/	BREGASTE OSOVINE KAMION RAZNE	/	ком	6	1990-2016	708,00	1.132,80	88,00	0	**815,62**	**6,93**	31.03.2022
1003	АК ВОЖДОВАЦ АД БЕОГРАД,Војводе Степе 318, БЕОГРАД	/	VILJUSKA DONJA LADA NIVA	/	ком	4	1990-2016	650,00	1.040,00	88,00	0	**499,20**	**4,24**	31.03.2022
1004	АК ВОЖДОВАЦ АД БЕОГРАД,Војводе Степе 318, БЕОГРАД	/	DRZACI PLOVKA RAZNI	/	ком	3	1990-2016	59,00	94,4	88,00	0	**33,98**	**0,29**	31.03.2022
1005	АК ВОЖДОВАЦ АД БЕОГРАД,Војводе Степе 318, БЕОГРАД	/	PLOVAK GORIVA	/	ком	1	1990-2016	118,00	188,8	88,00	0	**22,66**	**0,19**	31.03.2022
1006	АК ВОЖДОВАЦ АД БЕОГРАД,Војводе Степе 318, БЕОГРАД	/	KUGLA TRAPA AUTOBUS	/	ком	4	1990-2016	500,00	800	88,00	0	**384,00**	**3,26**	31.03.2022
1007	АК ВОЖДОВАЦ АД БЕОГРАД,Војводе Степе 318, БЕОГРАД	/	POKLOPAC DIFERENCIJALA YUGO	/	ком	12	1990-2016	1.770,00	2.832,00	88,00	0	**4.078,08**	**34,63**	31.03.2022
1008	АК ВОЖДОВАЦ АД БЕОГРАД,Војводе Степе 318, БЕОГРАД	/	PLOCA GIBNJA	/	ком	5	1990-2016	236,00	377,6	88,00	0	**226,56**	**1,92**	31.03.2022
1009	АК ВОЖДОВАЦ АД БЕОГРАД,Војводе Степе 318, БЕОГРАД	/	SELNA DRZAC AUSPUHA RIVAL	/	ком	1	1990-2016	450,00	720	88,00	0	**86,40**	**0,73**	31.03.2022
1010	АК ВОЖДОВАЦ АД БЕОГРАД,Војводе Степе 318, БЕОГРАД	/	BOSCH PUMPA FAP	/	ком	2	1990-2016	17.700,00	28.320,00	88,00	0	**6.796,80**	**57,72**	31.03.2022
1011	АК ВОЖДОВАЦ АД БЕОГРАД,Војводе Степе 318, БЕОГРАД	/	TANJIRIC VAZDUSNOG JASTUKA	/	ком	6	1990-2016	420,00	672	88,00	0	**483,84**	**4,11**	31.03.2022
1012	АК ВОЖДОВАЦ АД БЕОГРАД,Војводе Степе 318, БЕОГРАД	/	GUMA AMORTIZERA FIAT	/	ком	5	1990-2016	60,00	96	88,00	0	**57,60**	**0,49**	31.03.2022
1013	АК ВОЖДОВАЦ АД БЕОГРАД,Војводе Степе 318, БЕОГРАД	/	KAISEVI RAZNI	/	ком	9	1990-2016	200,00	320	88,00	0	**345,60**	**2,94**	31.03.2022
1014	АК ВОЖДОВАЦ АД БЕОГРАД,Војводе Степе 318, БЕОГРАД	/	TERMOSTAT FIAT FIAT	/	ком	1	1990-2016	650,00	1.040,00	88,00	0	**124,80**	**1,06**	31.03.2022
1015	АК ВОЖДОВАЦ АД БЕОГРАД,Војводе Степе 318, БЕОГРАД	/	SPANELI KAISA RENO RAZNI	/	ком	3	1990-2016	354,00	566,4	88,00	0	**203,90**	**1,73**	31.03.2022
1016	АК ВОЖДОВАЦ АД БЕОГРАД,Војводе Степе 318, БЕОГРАД	/	SOLJA AMORTIZERA DACIA	/	ком	1	1990-2016	450,00	720	88,00	0	**86,40**	**0,73**	31.03.2022
1017	АК ВОЖДОВАЦ АД БЕОГРАД,Војводе Степе 318, БЕОГРАД	/	PAKNOVI RAZNI	/	ком	4	1990-2016	200,00	320	88,00	0	**153,60**	**1,30**	31.03.2022
1018	АК ВОЖДОВАЦ АД БЕОГРАД,Војводе Степе 318, БЕОГРАД	/	REMENICA ZUP.KAISA RENO	/	ком	1	1990-2016	550,00	880	88,00	0	**105,60**	**0,90**	31.03.2022
1019	АК ВОЖДОВАЦ АД БЕОГРАД,Војводе Степе 318, БЕОГРАД	/	SEMENING BIRACA BRZINA ZASTAVA 101	/	ком	10	1990-2016	120,00	192	88,00	0	**230,40**	**1,96**	31.03.2022
1020	АК ВОЖДОВАЦ АД БЕОГРАД,Војводе Степе 318, БЕОГРАД	/	GUMICE VENTILA YUGO	/	ком	2100	1990-2016	1,00	1,6	88,00	0	**403,20**	**3,42**	31.03.2022
1021	АК ВОЖДОВАЦ АД БЕОГРАД,Војводе Степе 318, БЕОГРАД	/	KULISE MENJACA RAZNE	/	ком	3	1990-2016	500,00	800	88,00	0	**288,00**	**2,45**	31.03.2022
1022	АК ВОЖДОВАЦ АД БЕОГРАД,Војводе Степе 318, БЕОГРАД	/	GUMENA NAVLAKA RUCICE MENJACA	/	ком	1	1990-2016	118,00	188,8	88,00	0	**22,66**	**0,19**	31.03.2022

1023	АК ВОЖДОВАЦ АД БЕОГРАД,Војводе Степе 318, БЕОГРАД	/	KUTIJA OSIGURACA RENO	/	ком	1	1990-2016	200,00	320	88,00	0	**38,40**	**0,33**	31.03. 2022
1024	АК ВОЖДОВАЦ АД БЕОГРАД,Војводе Степе 318, БЕОГРАД	/	ZATEZAC KAISA RENO	/	ком	1	1990-2016	450,00	720	88,00	0	**86,40**	**0,73**	31.03. 2022
1025	АК ВОЖДОВАЦ АД БЕОГРАД,Војводе Степе 318, БЕОГРАД	/	SPOJKA LIMENA RENO	/	ком	1	1990-2016	250,00	400	88,00	0	**48,00**	**0,41**	31.03. 2022
1026	АК ВОЖДОВАЦ АД БЕОГРАД,Војводе Степе 318, БЕОГРАД	/	METLICA BRISACA RENO	/	ком	5	1990-2016	450,00	720	88,00	0	**432,00**	**3,67**	31.03. 2022
1027	АК ВОЖДОВАЦ АД БЕОГРАД,Војводе Степе 318, БЕОГРАД	/	GREJAC	/	ком	1	1990-2016	500,00	800	88,00	0	**96,00**	**0,82**	31.03. 2022
1028	АК ВОЖДОВАЦ АД БЕОГРАД,Војводе Степе 318, БЕОГРАД	/	KATADIOPTER BRANIKA RENO	/	ком	1	1990-2016	50,00	80	88,00	0	**9,60**	**0,08**	31.03. 2022
1029	АК ВОЖДОВАЦ АД БЕОГРАД,Војводе Степе 318, БЕОГРАД	/	REOSTAT RENO	/	ком	1	1990-2016	450,00	720	88,00	0	**86,40**	**0,73**	31.03. 2022
1030	АК ВОЖДОВАЦ АД БЕОГРАД,Војводе Степе 318, БЕОГРАД	/	SOLJA AMORTIZERA RENO	/	ком	1	1990-2016	450,00	720	88,00	0	**86,40**	**0,73**	31.03. 2022
1031	АК ВОЖДОВАЦ АД БЕОГРАД,Војводе Степе 318, БЕОГРАД	/	SPANERI KAIS RENO	/	ком	1	1990-2016	650,00	1.040,00	88,00	0	**124,80**	**1,06**	31.03. 2022
1032	АК ВОЖДОВАЦ АД БЕОГРАД,Војводе Степе 318, БЕОГРАД	/	CREVO KOCNICE DACIA	/	ком	1	1990-2016	550,00	880	88,00	0	**105,60**	**0,90**	31.03. 2022
1033	АК ВОЖДОВАЦ АД БЕОГРАД,Војводе Степе 318, БЕОГРАД	/	NOSAC RENO KB:8200352861	/	ком	1	1990-2016	450,00	720	88,00	0	**86,40**	**0,73**	31.03. 2022
1034	АК ВОЖДОВАЦ АД БЕОГРАД,Војводе Степе 318, БЕОГРАД	/	ELEKTO VENTIL LADA	/	ком	6	1990-2016	236,00	377,6	88,00	0	**271,87**	**2,31**	31.03. 2022
1035	АК ВОЖДОВАЦ АД БЕОГРАД,Војводе Степе 318, БЕОГРАД	/	KVAKA VRATA DACIA	/	ком	1	1990-2016	1.200,00	1.920,00	88,00	0	**230,40**	**1,96**	31.03. 2022
1036	АК ВОЖДОВАЦ АД БЕОГРАД,Војводе Степе 318, БЕОГРАД	/	PREKIDAC 4 MIGAVCA RENO	/	ком	2	1990-2016	450,00	720	88,00	0	**172,80**	**1,47**	31.03. 2022
1037	АК ВОЖДОВАЦ АД БЕОГРАД,Војводе Степе 318, БЕОГРАД	/	RUCICA ZA HAUBU RENO	/	ком	1	1990-2016	650,00	1.040,00	88,00	0	**124,80**	**1,06**	31.03. 2022
1038	АК ВОЖДОВАЦ АД БЕОГРАД,Војводе Степе 318, БЕОГРАД	/	SPONA RENO	/	ком	1	1990-2016	850,00	1.360,00	88,00	0	**163,20**	**1,39**	31.03. 2022
1039	АК ВОЖДОВАЦ АД БЕОГРАД,Војводе Степе 318, БЕОГРАД	/	STABILIZATOR RENO	/	ком	1	1990-2016	1.500,00	2.400,00	88,00	0	**288,00**	**2,45**	31.03. 2022
1040	АК ВОЖДОВАЦ АД БЕОГРАД,Војводе Степе 318, БЕОГРАД	/	PEKIDAC VOLAN ADACIA KB6001548105	/	ком	1	1990-2016	3.500,00	5.600,00	88,00	0	**672,00**	**5,71**	31.03. 2022
1041	АК ВОЖДОВАЦ АД БЕОГРАД,Војводе Степе 318, БЕОГРАД	/	ALUMINIJUMSKI NOSAČ KENO	/	ком	1	1990-2016	354,00	566,4	88,00	0	**67,97**	**0,58**	31.03. 2022
1042	АК ВОЖДОВАЦ АД БЕОГРАД,Војводе Степе 318, БЕОГРАД	/	ŠOLJA AMORTIZERA SA GUMOM RENO	/	ком	1	1990-2016	280,00	448	88,00	0	**53,76**	**0,46**	31.03. 2022
1043	АК ВОЖДОВАЦ АД БЕОГРАД,Војводе Степе 318, БЕОГРАД	/	NOSAČ	/	ком	1	1990-2016	200,00	320	88,00	0	**38,40**	**0,33**	31.03. 2022

1044	АК ВОЖДОВАЦ АД БЕОГРАД,Војводе Степе 318, БЕОГРАД	/	MOTOR GREJAČA KAMIONSKI	/	ком	1	1990-2016	8.500,00	13.600,00	88,00	0	**1.632,00**	**13,86**	31.03. 2022
1045	АК ВОЖДОВАЦ АД БЕОГРАД,Војводе Степе 318, БЕОГРАД	/	PLASTIČNI ZGLOB	/	ком	40	1990-2016	212,40	339,84	88,00	0	**1.631,23**	**13,85**	31.03. 2022
1046	АК ВОЖДОВАЦ АД БЕОГРАД,Војводе Степе 318, БЕОГРАД	/	OBLOGA RETROVIZORA	/	ком	1	1990-2016	400,00	640	88,00	0	**76,80**	**0,65**	31.03. 2022
1047	АК ВОЖДОВАЦ АД БЕОГРАД,Војводе Степе 318, БЕОГРАД	/	INDIKATOR TEMPERATURE RENO	/	ком	1	1990-2016	354,00	566,4	88,00	0	**67,97**	**0,58**	31.03. 2022
1048	АК ВОЖДОВАЦ АД БЕОГРАД,Војводе Степе 318, БЕОГРАД	/	ELEKTRONSKA PAPUČA GASA RENO	/	ком	1	1990-2016	500,00	800	88,00	0	**96,00**	**0,82**	31.03. 2022
1049	АК ВОЖДОВАЦ АД БЕОГРАД,Војводе Степе 318, БЕОГРАД	/	ŠOLJA AMORTIZERA RENO	/	ком	1	1990-2016	250,00	400	88,00	0	**48,00**	**0,41**	31.03. 2022
1050	АК ВОЖДОВАЦ АД БЕОГРАД,Војводе Степе 318, БЕОГРАД	/	VILJUŠKA MENJAČA GAZ	/	ком	2	1990-2016	850,00	1.360,00	88,00	0	**326,40**	**2,77**	31.03. 2022
1051	АК ВОЖДОВАЦ АД БЕОГРАД,Војводе Степе 318, БЕОГРАД	/	NOSAČ RENO	/	ком	2	1990-2016	450,00	720	88,00	0	**172,80**	**1,47**	31.03. 2022
1052	АК ВОЖДОВАЦ АД БЕОГРАД,Војводе Степе 318, БЕОГРАД	/	CREVO PRSKALICE STAKLA	/	ком	10	1990-2016	3,00	4,8	88,00	0	**5,76**	**0,05**	31.03. 2022
1053	АК ВОЖДОВАЦ АД БЕОГРАД,Војводе Степе 318, БЕОГРАД	/	NOSAČ MOTORA	/	ком	1	1990-2016	450,00	720	88,00	0	**86,40**	**0,73**	31.03. 2022
1054	АК ВОЖДОВАЦ АД БЕОГРАД,Војводе Степе 318, БЕОГРАД	/	OSCILIRAJUĆE RAME	/	ком	1	1990-2016	1.800,00	2.880,00	88,00	0	**345,60**	**2,94**	31.03. 2022
1055	АК ВОЖДОВАЦ АД БЕОГРАД,Војводе Степе 318, БЕОГРАД	/	ŠOLJA AMORTIZERA RENO	/	ком	1	1990-2016	250,00	400	88,00	0	**48,00**	**0,41**	31.03. 2022
1056	АК ВОЖДОВАЦ АД БЕОГРАД,Војводе Степе 318, БЕОГРАД	/	KABAL ABS RENO	/	ком	1	1990-2016	1.500,00	2.400,00	88,00	0	**288,00**	**2,45**	31.03. 2022
1057	АК ВОЖДОВАЦ АД БЕОГРАД,Војводе Степе 318, БЕОГРАД	/	KRAJ SPONE MERCEDES 123	/	ком	1	1990-2016	1.200,00	1.920,00	88,00	0	**230,40**	**1,96**	31.03. 2022
1058	АК ВОЖДОВАЦ АД БЕОГРАД,Војводе Степе 318, БЕОГРАД	/	STABILIZATOR	/	ком	1	1990-2016	720,00	1.152,00	88,00	0	**138,24**	**1,17**	31.03. 2022
1059	АК ВОЖДОВАЦ АД БЕОГРАД,Војводе Степе 318, БЕОГРАД	/	MEHANIZAM BRAVE RENO	/	ком	1	1990-2016	800,00	1.280,00	88,00	0	**153,60**	**1,30**	31.03. 2022
1060	АК ВОЖДОВАЦ АД БЕОГРАД,Војводе Степе 318, БЕОГРАД	/	CREVO KOČNICE RENO	/	ком	2	1990-2016	500,00	800	88,00	0	**192,00**	**1,63**	31.03. 2022
1061	АК ВОЖДОВАЦ АД БЕОГРАД,Војводе Степе 318, БЕОГРАД	/	DRŽAČ FIAT KB:0046537588	/	ком	5	1990-2016	236,00	377,6	88,00	0	**226,56**	**1,92**	31.03. 2022
1062	АК ВОЖДОВАЦ АД БЕОГРАД,Војводе Степе 318, БЕОГРАД	/	DRZAC KABLOVA FIAT	/	ком	5	1990-2016	100,00	160	88,00	0	**96,00**	**0,82**	31.03. 2022
1063	АК ВОЖДОВАЦ АД БЕОГРАД,Војводе Степе 318, БЕОГРАД	/	TASTER SIRENE IVECO	/	ком	1	1990-2016	250,00	400	88,00	0	**48,00**	**0,41**	31.03. 2022
1064	АК ВОЖДОВАЦ АД БЕОГРАД,Војводе Степе 318, БЕОГРАД	/	SOLJA AMORTIZERA FIAT	/	ком	1	1990-2016	450,00	720	88,00	0	**86,40**	**0,73**	31.03. 2022

1065	АК ВОЖДОВАЦ АД БЕОГРАД,Војводе Степе 318, БЕОГРАД	/	RUKOHVAT FIAT	/	ком	1	1990-2016	420,00	672	88,00	0	**80,64**	**0,68**	31.03. 2022
1066	АК ВОЖДОВАЦ АД БЕОГРАД,Војводе Степе 318, БЕОГРАД	/	DISK TOCKA RENO	/	ком	1	1990-2016	1.650,00	2.640,00	88,00	0	**316,80**	**2,69**	31.03. 2022
1067	АК ВОЖДОВАЦ АД БЕОГРАД,Војводе Степе 318, БЕОГРАД	/	KLIZAC PREDNJEG SEDISTA	/	ком	3	1990-2016	500,00	800	88,00	0	**288,00**	**2,45**	31.03. 2022
1068	АК ВОЖДОВАЦ АД БЕОГРАД,Војводе Степе 318, БЕОГРАД	/	PVC OBLOGA RUBA	/	ком	1	1990-2016	380,00	608	88,00	0	**72,96**	**0,62**	31.03. 2022
1069	АК ВОЖДОВАЦ АД БЕОГРАД,Војводе Степе 318, БЕОГРАД	/	KUCISTE GREJACA	/	ком	1	1990-2016	300,00	480	88,00	0	**57,60**	**0,49**	31.03. 2022
1070	АК ВОЖДОВАЦ АД БЕОГРАД,Војводе Степе 318, БЕОГРАД	/	KUCISTE GREJACA SA KOMANDAMA	/	ком	1	1990-2016	300,00	480	88,00	0	**57,60**	**0,49**	31.03. 2022
1071	АК ВОЖДОВАЦ АД БЕОГРАД,Војводе Степе 318, БЕОГРАД	/	SOLJA AMORTIZERA FIAT	/	ком	4	1990-2016	450,00	720	88,00	0	**345,60**	**2,94**	31.03. 2022
1072	АК ВОЖДОВАЦ АД БЕОГРАД,Војводе Степе 318, БЕОГРАД	/	VENTILI IZDUVNI FIAT	/	ком	4	1990-2016	850,00	1.360,00	88,00	0	**652,80**	**5,54**	31.03. 2022
1073	АК ВОЖДОВАЦ АД БЕОГРАД,Војводе Степе 318, БЕОГРАД	/	POLUGA BRISACA(KRATKA)YUGO	/	ком	17	1990-2016	160,00	256	88,00	0	**522,24**	**4,44**	31.03. 2022
1074	АК ВОЖДОВАЦ АД БЕОГРАД,Војводе Степе 318, БЕОГРАД	/	PVC NAVLAKA BUKSNE	/	ком	250	1990-2016	5,50	8,8	88,00	0	**264,00**	**2,24**	31.03. 2022
1075	АК ВОЖДОВАЦ АД БЕОГРАД,Војводе Степе 318, БЕОГРАД	/	GARNITURA SIJALICA H7 /NEKOMPLETNA)	/	ком	11	1990-2016	100,30	160,48	88,00	0	**211,83**	**1,80**	31.03. 2022
1076	АК ВОЖДОВАЦ АД БЕОГРАД,Војводе Степе 318, БЕОГРАД	/	SIJALICA H 3-24V-100W	/	ком	4	1990-2016	200,00	320	88,00	0	**153,60**	**1,30**	31.03. 2022
1077	АК ВОЖДОВАЦ АД БЕОГРАД,Војводе Степе 318, БЕОГРАД	/	CREVO VAKUMA YUGO	/	ком	10	1990-2016	25,00	40	88,00	0	**48,00**	**0,41**	31.03. 2022
1078	АК ВОЖДОВАЦ АД БЕОГРАД,Војводе Степе 318, БЕОГРАД	/	MANZETNA ZGLOBA RENO	/	ком	3	1990-2016	250,00	400	88,00	0	**144,00**	**1,22**	31.03. 2022
1079	АК ВОЖДОВАЦ АД БЕОГРАД,Војводе Степе 318, БЕОГРАД	/	OPRUGA FIAT	/	ком	4	1990-2016	500,00	800	88,00	0	**384,00**	**3,26**	31.03. 2022
1080	АК ВОЖДОВАЦ АД БЕОГРАД,Војводе Степе 318, БЕОГРАД	/	BRAVA VRATA	/	ком	1	1990-2016	1.000,00	1.600,00	88,00	0	**192,00**	**1,63**	31.03. 2022
1081	АК ВОЖДОВАЦ АД БЕОГРАД,Војводе Степе 318, БЕОГРАД	/	POKLOPAC VENTILA IVECO	/	ком	1	1990-2016	650,00	1.040,00	88,00	0	**124,80**	**1,06**	31.03. 2022
1082	АК ВОЖДОВАЦ АД БЕОГРАД,Војводе Степе 318, БЕОГРАД	/	UNUTRASNJA BRAVA VRATA RENO	/	ком	1	1990-2016	420,00	672	88,00	0	**80,64**	**0,68**	31.03. 2022
1083	АК ВОЖДОВАЦ АД БЕОГРАД,Војводе Степе 318, БЕОГРАД	/	PROTOKEMER LADA NIVA	/	ком	1	1990-2016	350,00	560	88,00	0	**67,20**	**0,57**	31.03. 2022
1084	АК ВОЖДОВАЦ АД БЕОГРАД,Војводе Степе 318, БЕОГРАД	/	KRST POLUOSOVINE FLORIDA	/	ком	1	1990-2016	500,00	800	88,00	0	**96,00**	**0,82**	31.03. 2022
1085	АК ВОЖДОВАЦ АД БЕОГРАД,Војводе Степе 318, БЕОГРАД	/	SITO FILTERA U REZERVOARU LADA	/	ком	10	1990-2016	250,00	400	88,00	0	**480,00**	**4,08**	31.03. 2022

1086	АК ВОЖДОВАЦ АД БЕОГРАД,Војводе Степе 318, БЕОГРАД	/	KANZA MENJACA FIAT	/	ком	1	1990-2016	1.000,00	1.600,00	88,00	0	**192,00**	**1,63**	31.03.2022
1087	АК ВОЖДОВАЦ АД БЕОГРАД,Војводе Степе 318, БЕОГРАД	/	UKRASMA MASKA FIAT ARGENTA	/	ком	2	1990-2016	1.200,00	1.920,00	88,00	0	**460,80**	**3,91**	31.03.2022
1088	АК ВОЖДОВАЦ АД БЕОГРАД,Војводе Степе 318, БЕОГРАД	/	URASNA MASKA ZASTAVA 101	/	ком	1	1990-2016	1.200,00	1.920,00	88,00	0	**230,40**	**1,96**	31.03.2022
1089	АК ВОЖДОВАЦ АД БЕОГРАД,Војводе Степе 318, БЕОГРАД	/	MREZICA U BRANIKU FIAT	/	ком	1	1990-2016	100,00	160	88,00	0	**19,20**	**0,16**	31.03.2022
1090	АК ВОЖДОВАЦ АД БЕОГРАД,Војводе Степе 318, БЕОГРАД	/	PVC NOSAC BRANIKA KALINA	/	ком	1	1990-2016	350,00	560	88,00	0	**67,20**	**0,57**	31.03.2022
1091	АК ВОЖДОВАЦ АД БЕОГРАД,Војводе Степе 318, БЕОГРАД	/	SERVO UREDJAJ RAZNI	/	ком	4	1990-2016	850,00	1.360,00	88,00	0	**652,80**	**5,54**	31.03.2022
1092	АК ВОЖДОВАЦ АД БЕОГРАД,Војводе Степе 318, БЕОГРАД	/	NOSAC SERVO UREDJAJA	/	ком	1	1990-2016	450,00	720	88,00	0	**86,40**	**0,73**	31.03.2022
1093	АК ВОЖДОВАЦ АД БЕОГРАД,Војводе Степе 318, БЕОГРАД	/	VILJUSKE MENJACA RAZNE	/	ком	25	1990-2016	500,00	800	88,00	0	**2.400,00**	**20,38**	31.03.2022
1094	АК ВОЖДОВАЦ АД БЕОГРАД,Војводе Степе 318, БЕОГРАД	/	HEFTALICA ELEKTRICNA	/	ком	1	1990-2016	550,00	880	88,00	0	**105,60**	**0,90**	31.03.2022
1095	АК ВОЖДОВАЦ АД БЕОГРАД,Војводе Степе 318, БЕОГРАД	/	SOLJA VENTILA FIAT	/	ком	4	1990-2016	450,00	720	88,00	0	**345,60**	**2,94**	31.03.2022
1096	АК ВОЖДОВАЦ АД БЕОГРАД,Војводе Степе 318, БЕОГРАД	/	MALA BREGASTA FLORIDA	/	ком	14	1990-2016	1.200,00	1.920,00	88,00	0	**3.225,60**	**27,39**	31.03.2022
1097	АК ВОЖДОВАЦ АД БЕОГРАД,Војводе Степе 318, БЕОГРАД	/	NOSAC ZADNJEG LONCA NIVA	/	ком	4	1990-2016	350,00	560	88,00	0	**268,80**	**2,28**	31.03.2022
1098	АК ВОЖДОВАЦ АД БЕОГРАД,Војводе Степе 318, БЕОГРАД	/	SVECICE CHAMPION	/	ком	10	1990-2016	350,00	560	88,00	0	**672,00**	**5,71**	31.03.2022
1099	АК ВОЖДОВАЦ АД БЕОГРАД,Војводе Степе 318, БЕОГРАД	/	SVECICE BOSCH	/	ком	3	1990-2016	350,00	560	88,00	0	**201,60**	**1,71**	31.03.2022
1100	АК ВОЖДОВАЦ АД БЕОГРАД,Војводе Степе 318, БЕОГРАД	/	SVECICE FIAT	/	ком	4	1990-2016	350,00	560	88,00	0	**268,80**	**2,28**	31.03.2022
1101	АК ВОЖДОВАЦ АД БЕОГРАД,Војводе Степе 318, БЕОГРАД	/	SVECICE RAZNE	/	ком	8	1990-2016	250,00	400	88,00	0	**384,00**	**3,26**	31.03.2022
1102	АК ВОЖДОВАЦ АД БЕОГРАД,Војводе Степе 318, БЕОГРАД	/	KARDAN VOLANA YUGO	/	ком	1	1990-2016	1.200,00	1.920,00	88,00	0	**230,40**	**1,96**	31.03.2022
1103	АК ВОЖДОВАЦ АД БЕОГРАД,Војводе Степе 318, БЕОГРАД	/	CREVO GORIVA 3,2mm	/	ком	20	1990-2016	450,00	720	88,00	0	**1.728,00**	**14,68**	31.03.2022
1104	АК ВОЖДОВАЦ АД БЕОГРАД,Војводе Степе 318, БЕОГРАД	/	OPRUGE RAZNE	/	ком	153	1990-2016	200,00	320	88,00	0	**5.875,20**	**49,90**	31.03.2022
1105	АК ВОЖДОВАЦ АД БЕОГРАД,Војводе Степе 318, БЕОГРАД	/	SPOJNICE RAZNE	/	ком	23	1990-2016	150,00	240	88,00	0	**662,40**	**5,63**	31.03.2022
1106	АК ВОЖДОВАЦ АД БЕОГРАД,Војводе Степе 318, БЕОГРАД	/	MIGAVAC BOCNI FIAT	/	ком	2	1990-2016	300,00	480	88,00	0	**115,20**	**0,98**	31.03.2022

1107	АК ВОЖДОВАЦ АД БЕОГРАД,Војводе Степе 318, БЕОГРАД	/	MIGAVAC BOCNI SKODA	/	ком	1	1990-2016	300,00	480	88,00	0	**57,60**	**0,49**	31.03. 2022
1108	АК ВОЖДОВАЦ АД БЕОГРАД,Војводе Степе 318, БЕОГРАД	/	ZABICA PLASTICNA YUGO	/	ком	250	1990-2016	10,00	16	88,00	0	**480,00**	**4,08**	31.03. 2022
1109	АК ВОЖДОВАЦ АД БЕОГРАД,Војводе Степе 318, БЕОГРАД	/	CREVO PLASTICNI YUGO	/	ком	50	1990-2016	25,00	40	88,00	0	**240,00**	**2,04**	31.03. 2022
1110	АК ВОЖДОВАЦ АД БЕОГРАД,Војводе Степе 318, БЕОГРАД	/	DRZAC FIATA	/	ком	2	1990-2016	236,00	377,6	88,00	0	**90,62**	**0,77**	31.03. 2022
1111	АК ВОЖДОВАЦ АД БЕОГРАД,Војводе Степе 318, БЕОГРАД	/	SRAF NOSACA MOTORA FIAT	/	ком	5	1990-2016	250,00	400	88,00	0	**240,00**	**2,04**	31.03. 2022
1112	АК ВОЖДОВАЦ АД БЕОГРАД,Војводе Степе 318, БЕОГРАД	/	OSIGURACI UBODNI RAZNI	/	ком	20	1990-2016	10,00	16	88,00	0	**38,40**	**0,33**	31.03. 2022
1113	АК ВОЖДОВАЦ АД БЕОГРАД,Војводе Степе 318, БЕОГРАД	/	DIHTUNZI KARBURATORA RAZNI	/	ком	77	1990-2016	118,00	188,8	88,00	0	**1.744,51**	**14,82**	31.03. 2022
1114	АК ВОЖДОВАЦ АД БЕОГРАД,Војводе Степе 318, БЕОГРАД	/	NITNE ZA CIRADU RAZNE	/	ком	120	1990-2016	5,00	8	88,00	0	**115,20**	**0,98**	31.03. 2022
1115	АК ВОЖДОВАЦ АД БЕОГРАД,Војводе Степе 318, БЕОГРАД	/	INSTAKACIJA ABS	/	ком	1	1990-2016	1.416,00	2.265,60	88,00	0	**271,87**	**2,31**	31.03. 2022
1116	АК ВОЖДОВАЦ АД БЕОГРАД,Војводе Степе 318, БЕОГРАД	/	OPRUGA KLACKALICE LADA	/	ком	7	1990-2016	118,00	188,8	88,00	0	**158,59**	**1,35**	31.03. 2022
1117	АК ВОЖДОВАЦ АД БЕОГРАД,Војводе Степе 318, БЕОГРАД	/	CEV VODE YUGO	/	ком	4	1990-2016	60,00	96	88,00	0	**46,08**	**0,39**	31.03. 2022
1118	АК ВОЖДОВАЦ АД БЕОГРАД,Војводе Степе 318, БЕОГРАД	/	RUKAVAC KOMPLET	/	ком	2	1990-2016	650,00	1.040,00	88,00	0	**249,60**	**2,12**	31.03. 2022
1119	АК ВОЖДОВАЦ АД БЕОГРАД,Војводе Степе 318, БЕОГРАД	/	GLAVA VOLANA LADA	/	ком	1	1990-2016	800,00	1.280,00	88,00	0	**153,60**	**1,30**	31.03. 2022
1120	АК ВОЖДОВАЦ АД БЕОГРАД,Војводе Степе 318, БЕОГРАД	/	RUKAVCI RAZNI	/	ком	6	1990-2016	350,00	560	88,00	0	**403,20**	**3,42**	31.03. 2022
1121	АК ВОЖДОВАЦ АД БЕОГРАД,Војводе Степе 318, БЕОГРАД	/	DRZACI METLICA RAZNI	/	ком	10	1990-2016	118,00	188,8	88,00	0	**226,56**	**1,92**	31.03. 2022
1122	АК ВОЖДОВАЦ АД БЕОГРАД,Војводе Степе 318, БЕОГРАД	/	GURTNE	/	ком	2	1990-2016	1.000,00	1.600,00	88,00	0	**384,00**	**3,26**	31.03. 2022
1123	АК ВОЖДОВАЦ АД БЕОГРАД,Војводе Степе 318, БЕОГРАД	/	PLASTICNI POKLOPAC	/	ком	5	1990-2016	20,00	32	88,00	0	**19,20**	**0,16**	31.03. 2022
1124	АК ВОЖДОВАЦ АД БЕОГРАД,Војводе Степе 318, БЕОГРАД	/	REMENICA	/	ком	11	1990-2016	350,00	560	88,00	0	**739,20**	**6,28**	31.03. 2022
1125	АК ВОЖДОВАЦ АД БЕОГРАД,Војводе Степе 318, БЕОГРАД	/	KAISNIK VECI	/	ком	5	1990-2016	480,00	768	88,00	0	**460,80**	**3,91**	31.03. 2022
1126	АК ВОЖДОВАЦ АД БЕОГРАД,Војводе Степе 318, БЕОГРАД	/	KAISNIK MALI	/	ком	1	1990-2016	280,00	448	88,00	0	**53,76**	**0,46**	31.03. 2022
1127	АК ВОЖДОВАЦ АД БЕОГРАД,Војводе Степе 318, БЕОГРАД	/	REMENICA ZUPCASTOG KAISA	/	ком	1	1990-2016	920,00	1.472,00	88,00	0	**176,64**	**1,50**	31.03. 2022

1128	АК ВОЖДОВАЦ АД БЕОГРАД,Војводе Степе 318, БЕОГРАД	/	KANDZA MENJACA	/	ком	2	1990-2016	1.000,00	1.600,00	88,00	0	**384,00**	**3,26**	31.03. 2022
1129	АК ВОЖДОВАЦ АД БЕОГРАД,Војводе Степе 318, БЕОГРАД	/	SINHRON LADA 110	/	ком	8	1990-2016	1.260,00	2.016,00	88,00	0	**1.935,36**	**16,44**	31.03. 2022
1130	АК ВОЖДОВАЦ АД БЕОГРАД,Војводе Степе 318, БЕОГРАД	/	KANDZA 2 BRZINE YUGO	/	ком	1	1990-2016	1.000,00	1.600,00	88,00	0	**192,00**	**1,63**	31.03. 2022
1131	АК ВОЖДОВАЦ АД БЕОГРАД,Војводе Степе 318, БЕОГРАД	/	REMENICA ZUPCASTOG KAISA MANJA	/	ком	2	1990-2016	650,00	1.040,00	88,00	0	**249,60**	**2,12**	31.03. 2022
1132	АК ВОЖДОВАЦ АД БЕОГРАД,Војводе Степе 318, БЕОГРАД	/	STEGA AUSPUHA	/	ком	11	1990-2016	250,00	400	88,00	0	**528,00**	**4,48**	31.03. 2022
1133	АК ВОЖДОВАЦ АД БЕОГРАД,Војводе Степе 318, БЕОГРАД	/	DRZAC	/	ком	18	1990-2016	177,00	283,2	88,00	0	**611,71**	**5,19**	31.03. 2022
1134	АК ВОЖДОВАЦ АД БЕОГРАД,Војводе Степе 318, БЕОГРАД	/	PUMPA VOLANA	/	ком	1	1990-2016	2.500,00	4.000,00	88,00	0	**480,00**	**4,08**	31.03. 2022
1135	АК ВОЖДОВАЦ АД БЕОГРАД,Војводе Степе 318, БЕОГРАД	/	REMENICA VODENE PUMPE	/	ком	6	1990-2016	350,00	560	88,00	0	**403,20**	**3,42**	31.03. 2022
1136	АК ВОЖДОВАЦ АД БЕОГРАД,Војводе Степе 318, БЕОГРАД	/	VAKUM APARAT	/	ком	1	1990-2016	650,00	1.040,00	88,00	0	**124,80**	**1,06**	31.03. 2022
1137	АК ВОЖДОВАЦ АД БЕОГРАД,Војводе Степе 318, БЕОГРАД	/	MAKAZE RUCNE KOCNICE	/	ком	7	1990-2016	1.200,00	1.920,00	88,00	0	**1.612,80**	**13,70**	31.03. 2022
1138	АК ВОЖДОВАЦ АД БЕОГРАД,Војводе Степе 318, БЕОГРАД	/	RUCICA RUCNE KOCNICE	/	ком	1	1990-2016	650,00	1.040,00	88,00	0	**124,80**	**1,06**	31.03. 2022
1139	АК ВОЖДОВАЦ АД БЕОГРАД,Војводе Степе 318, БЕОГРАД	/	CREVA KOCNICA RAZNA	/	ком	8	1990-2016	120,00	192	88,00	0	**184,32**	**1,57**	31.03. 2022
1140	АК ВОЖДОВАЦ АД БЕОГРАД,Војводе Степе 318, БЕОГРАД	/	PLOCA NOSACA GIBNJA IVECO	/	ком	2	1990-2016	250,00	400	88,00	0	**96,00**	**0,82**	31.03. 2022
1141	АК ВОЖДОВАЦ АД БЕОГРАД,Војводе Степе 318, БЕОГРАД	/	APSORBER BENZINA PARA FLORIDA	/	ком	1	1990-2016	354,00	566,4	88,00	0	**67,97**	**0,58**	31.03. 2022
1142	АК ВОЖДОВАЦ АД БЕОГРАД,Војводе Степе 318, БЕОГРАД	/	KUTIJA OSIGURACA ZASTAVA 101	/	ком	2	1990-2016	200,00	320	88,00	0	**76,80**	**0,65**	31.03. 2022
1143	АК ВОЖДОВАЦ АД БЕОГРАД,Војводе Степе 318, БЕОГРАД	/	NOSAC MOTORA	/	ком	4	1990-2016	450,00	720	88,00	0	**345,60**	**2,94**	31.03. 2022
1144	АК ВОЖДОВАЦ АД БЕОГРАД,Војводе Степе 318, БЕОГРАД	/	KONUS AUSPUHA LADA 110	/	ком	1	1990-2016	1.416,00	2.265,60	88,00	0	**271,87**	**2,31**	31.03. 2022
1145	АК ВОЖДОВАЦ АД БЕОГРАД,Војводе Степе 318, БЕОГРАД	/	USISNA GRANA YUGO	/	ком	1	1990-2016	1.200,00	1.920,00	88,00	0	**230,40**	**1,96**	31.03. 2022
1146	АК ВОЖДОВАЦ АД БЕОГРАД,Војводе Степе 318, БЕОГРАД	/	KONUS AUSPUHA FLORIDA	/	ком	1	1990-2016	1.416,00	2.265,60	88,00	0	**271,87**	**2,31**	31.03. 2022
1147	АК ВОЖДОВАЦ АД БЕОГРАД,Војводе Степе 318, БЕОГРАД	/	OGRLICA MENJACA ZASTAVA	/	ком	1	1990-2016	200,00	320	88,00	0	**38,40**	**0,33**	31.03. 2022
1148	АК ВОЖДОВАЦ АД БЕОГРАД,Војводе Степе 318, БЕОГРАД	/	TRKAC DEFERENCIJALA	/	ком	2	1990-2016	850,00	1.360,00	88,00	0	**326,40**	**2,77**	31.03. 2022

1149	АК ВОЖДОВАЦ АД БЕОГРАД,Војводе Степе 318, БЕОГРАД	/	PUMPA PRVA PETOLETKA	/	ком	1	1990-2016	4.200,00	6.720,00	88,00	0	**806,40**	**6,85**	31.03. 2022
1150	АК ВОЖДОВАЦ АД БЕОГРАД,Војводе Степе 318, БЕОГРАД	/	POLUGA BRISACA RAZNE	/	ком	3	1990-2016	160,00	256	88,00	0	**92,16**	**0,78**	31.03. 2022
1151	АК ВОЖДОВАЦ АД БЕОГРАД,Војводе Степе 318, БЕОГРАД	/	POLUGA BRISACA KRACA	/	ком	2	1990-2016	160,00	256	88,00	0	**61,44**	**0,52**	31.03. 2022
1152	АК ВОЖДОВАЦ АД БЕОГРАД,Војводе Степе 318, БЕОГРАД	/	SLAVINA GREJACA ZA MOTOR	/	ком	1	1990-2016	250,00	400	88,00	0	**48,00**	**0,41**	31.03. 2022
1153	АК ВОЖДОВАЦ АД БЕОГРАД,Војводе Степе 318, БЕОГРАД	/	CAURA MENJACA RAZNE	/	ком	7	1990-2016	118,00	188,8	88,00	0	**158,59**	**1,35**	31.03. 2022
1154	АК ВОЖДОВАЦ АД БЕОГРАД,Војводе Степе 318, БЕОГРАД	/	FILTER ULJA FIAT TEMPRA	/	ком	1	1990-2016	200,00	320	88,00	0	**38,40**	**0,33**	31.03. 2022
1155	АК ВОЖДОВАЦ АД БЕОГРАД,Војводе Степе 318, БЕОГРАД	/	KANDZA MENJACA	/	ком	13	1990-2016	1.000,00	1.600,00	88,00	0	**2.496,00**	**21,20**	31.03. 2022
1156	АК ВОЖДОВАЦ АД БЕОГРАД,Војводе Степе 318, БЕОГРАД	/	VILJUSKA MENJACA	/	ком	26	1990-2016	2.500,00	4.000,00	88,00	0	**12.480,00**	**105,99**	31.03. 2022
1157	АК ВОЖДОВАЦ АД БЕОГРАД,Војводе Степе 318, БЕОГРАД	/	GAR.PAKNOVA	/	ком	1	1990-2016	1.000,00	1.600,00	88,00	0	**192,00**	**1,63**	31.03. 2022
1158	АК ВОЖДОВАЦ АД БЕОГРАД,Војводе Степе 318, БЕОГРАД	/	DIZNA KARBURATORA LER	/	ком	18	1990-2016	220,00	352	88,00	0	**760,32**	**6,46**	31.03. 2022
1159	АК ВОЖДОВАЦ АД БЕОГРАД,Војводе Степе 318, БЕОГРАД	/	SPLENTNA	/	ком	90	1990-2016	10,00	16	88,00	0	**172,80**	**1,47**	31.03. 2022
1160	АК ВОЖДОВАЦ АД БЕОГРАД,Војводе Степе 318, БЕОГРАД	/	SENZOR 2547	/	ком	6	1990-2016	850,00	1.360,00	88,00	0	**979,20**	**8,32**	31.03. 2022
1161	АК ВОЖДОВАЦ АД БЕОГРАД,Војводе Степе 318, БЕОГРАД	/	LEZAJEVI RADILICE RAZNE NEKOMPLETNE	/	ком	230	1990-2016	300,00	480	88,00	0	**13.248,00**	**112,51**	31.03. 2022
1162	АК ВОЖДОВАЦ АД БЕОГРАД,Војводе Степе 318, БЕОГРАД	/	ULJNA PUMPA RIVAL	/	ком	2	1990-2016	2.500,00	4.000,00	88,00	0	**960,00**	**8,15**	31.03. 2022
1163	АК ВОЖДОВАЦ АД БЕОГРАД,Војводе Степе 318, БЕОГРАД	/	GLAVA KOMPRESORA	/	ком	2	1990-2016	2.000,00	3.200,00	88,00	0	**768,00**	**6,52**	31.03. 2022
1164	АК ВОЖДОВАЦ АД БЕОГРАД,Војводе Степе 318, БЕОГРАД	/	POKLOPAC KOMPRESORA	/	ком	2	1990-2016	320,00	512	88,00	0	**122,88**	**1,04**	31.03. 2022
1165	АК ВОЖДОВАЦ АД БЕОГРАД,Војводе Степе 318, БЕОГРАД	/	PUMPA ZUPCASTA NEKOMPLETNA	/	ком	1	1990-2016	450,00	720	88,00	0	**86,40**	**0,73**	31.03. 2022
1166	АК ВОЖДОВАЦ АД БЕОГРАД,Војводе Степе 318, БЕОГРАД	/	PUMPA ROTACIONA	/	ком	1	1990-2016	4.200,00	6.720,00	88,00	0	**806,40**	**6,85**	31.03. 2022
1167	АК ВОЖДОВАЦ АД БЕОГРАД,Војводе Степе 318, БЕОГРАД	/	TELO PUMPE	/	ком	1	1990-2016	350,00	560	88,00	0	**67,20**	**0,57**	31.03. 2022
1168	АК ВОЖДОВАЦ АД БЕОГРАД,Војводе Степе 318, БЕОГРАД	/	CILINDAR PAG	/	ком	1	1990-2016	354,00	566,4	88,00	0	**67,97**	**0,58**	31.03. 2022
1169	АК ВОЖДОВАЦ АД БЕОГРАД,Војводе Степе 318, БЕОГРАД	/	KOCIONA CELJUST	/	ком	1	1990-2016	650,00	1.040,00	88,00	0	**124,80**	**1,06**	31.03. 2022

1170	АК ВОЖДОВАЦ АД БЕОГРАД,Војводе Степе 318, БЕОГРАД	/	KABLOVI SVECICA LADA 110	/	ком	1	1990-2016	1.000,00	1.600,00	88,00	0	**192,00**	**1,63**	31.03. 2022
1171	АК ВОЖДОВАЦ АД БЕОГРАД,Војводе Степе 318, БЕОГРАД	/	MIGAVCI I STOP NA HAUBI NIVA	/	ком	12	1990-2016	180,00	288	88,00	0	**414,72**	**3,52**	31.03. 2022
1172	АК ВОЖДОВАЦ АД БЕОГРАД,Војводе Степе 318, БЕОГРАД	/	GUMA KARBURATORA FIAT TEPRA	/	ком	5	1990-2016	3,00	4,8	88,00	0	**2,88**	**0,02**	31.03. 2022
1173	АК ВОЖДОВАЦ АД БЕОГРАД,Војводе Степе 318, БЕОГРАД	/	KUTIJA OSIGURACA YUGO	/	ком	4	1990-2016	200,00	320	88,00	0	**153,60**	**1,30**	31.03. 2022
1174	АК ВОЖДОВАЦ АД БЕОГРАД,Војводе Степе 318, БЕОГРАД	/	LEZISTE RUCICE MENJACA LADA 110	/	ком	1	1990-2016	300,00	480	88,00	0	**57,60**	**0,49**	31.03. 2022
1175	АК ВОЖДОВАЦ АД БЕОГРАД,Војводе Степе 318, БЕОГРАД	/	DRZAC BALANS STANGLE YUGO	/	ком	1	1990-2016	1.200,00	1.920,00	88,00	0	**230,40**	**1,96**	31.03. 2022
1176	АК ВОЖДОВАЦ АД БЕОГРАД,Војводе Степе 318, БЕОГРАД	/	UKRASNA LAJSNA AUDI	/	ком	1	1990-2016	2.200,00	3.520,00	88,00	0	**422,40**	**3,59**	31.03. 2022
1177	АК ВОЖДОВАЦ АД БЕОГРАД,Војводе Степе 318, БЕОГРАД	/	KARTER ULJA	/	ком	1	1990-2016	1.300,00	2.080,00	88,00	0	**249,60**	**2,12**	31.03. 2022
1178	АК ВОЖДОВАЦ АД БЕОГРАД,Војводе Степе 318, БЕОГРАД	/	ODBOJNA GUMA	/	ком	6	1990-2016	280,00	448	88,00	0	**322,56**	**2,74**	31.03. 2022
1179	АК ВОЖДОВАЦ АД БЕОГРАД,Војводе Степе 318, БЕОГРАД	/	MANZETNA KULISE MANJACA	/	ком	9	1990-2016	250,00	400	88,00	0	**432,00**	**3,67**	31.03. 2022
1180	АК ВОЖДОВАЦ АД БЕОГРАД,Војводе Степе 318, БЕОГРАД	/	BAKARNA MASA	/	ком	125	1990-2016	300,00	480	88,00	0	**7.200,00**	**61,15**	31.03. 2022
1181	АК ВОЖДОВАЦ АД БЕОГРАД,Војводе Степе 318, БЕОГРАД	/	LEPTIR GASA FIAT	/	ком	1	1990-2016	850,00	1.360,00	88,00	0	**163,20**	**1,39**	31.03. 2022
1182	АК ВОЖДОВАЦ АД БЕОГРАД,Војводе Степе 318, БЕОГРАД	/	ZADNJI POKLOPAC ALNASERA	/	ком	1	1990-2016	420,00	672	88,00	0	**80,64**	**0,68**	31.03. 2022
1183	АК ВОЖДОВАЦ АД БЕОГРАД,Војводе Степе 318, БЕОГРАД	/	SENZOR AIR BEGA FIAT	/	ком	1	1990-2016	3.200,00	5.120,00	88,00	0	**614,40**	**5,22**	31.03. 2022
1184	АК ВОЖДОВАЦ АД БЕОГРАД,Војводе Степе 318, БЕОГРАД	/	KUCISTE PLOVKA ZA PLIN	/	ком	1	1990-2016	300,00	480	88,00	0	**57,60**	**0,49**	31.03. 2022
1185	АК ВОЖДОВАЦ АД БЕОГРАД,Војводе Степе 318, БЕОГРАД	/	ZADNJI POKLOPAC ALTERNATORA	/	ком	4	1990-2016	420,00	672	88,00	0	**322,56**	**2,74**	31.03. 2022
1186	АК ВОЖДОВАЦ АД БЕОГРАД,Војводе Степе 318, БЕОГРАД	/	NJUSKA ALNASERA	/	ком	7	1990-2016	400,00	640	88,00	0	**537,60**	**4,57**	31.03. 2022
1187	АК ВОЖДОВАЦ АД БЕОГРАД,Војводе Степе 318, БЕОГРАД	/	STATOR ALTERNATORA	/	ком	4	1990-2016	850,00	1.360,00	88,00	0	**652,80**	**5,54**	31.03. 2022
1188	АК ВОЖДОВАЦ АД БЕОГРАД,Војводе Степе 318, БЕОГРАД	/	KOMPIJUTER FIAT DELPHI	/	ком	1	1990-2016	2.000,00	3.200,00	88,00	0	**384,00**	**3,26**	31.03. 2022
1189	АК ВОЖДОВАЦ АД БЕОГРАД,Војводе Степе 318, БЕОГРАД	/	ZADNJI POKLOPAC ALTERNATORA ZASTAVA 101	/	ком	8	1990-2016	420,00	672	88,00	0	**645,12**	**5,48**	31.03. 2022
1190	АК ВОЖДОВАЦ АД БЕОГРАД,Војводе Степе 318, БЕОГРАД	/	REGLERI RAZNI	/	ком	24	1990-2016	750,00	1.200,00	88,00	0	**3.456,00**	**29,35**	31.03. 2022

1191	АК ВОЖДОВАЦ АД БЕОГРАД,Војводе Степе 318, БЕОГРАД	/	ALUM.NOSAC CETKICA ALNASERA	/	ком	1	1990-2016	295,00	472	88,00	0	**56,64**	**0,48**	31.03. 2022
1192	АК ВОЖДОВАЦ АД БЕОГРАД,Војводе Степе 318, БЕОГРАД	/	PRKIDACI NA INSTRUMENTAL TABLI	/	ком	2	1990-2016	550,00	880	88,00	0	**211,20**	**1,79**	31.03. 2022
1193	АК ВОЖДОВАЦ АД БЕОГРАД,Војводе Степе 318, БЕОГРАД	/	DOZNE OSIGURACA RAZNE	/	ком	5	1990-2016	20,00	32	88,00	0	**19,20**	**0,16**	31.03. 2022
1194	АК ВОЖДОВАЦ АД БЕОГРАД,Војводе Степе 318, БЕОГРАД	/	MOTOR CENTRALNE BRAVE	/	ком	11	1990-2016	1.200,00	1.920,00	88,00	0	**2.534,40**	**21,52**	31.03. 2022
1195	АК ВОЖДОВАЦ АД БЕОГРАД,Војводе Степе 318, БЕОГРАД	/	ROTOR ALNASERA	/	ком	2	1990-2016	650,00	1.040,00	88,00	0	**249,60**	**2,12**	31.03. 2022
1196	АК ВОЖДОВАЦ АД БЕОГРАД,Војводе Степе 318, БЕОГРАД	/	NOMOTAJ ALNASERA ISKRA	/	ком	1	1990-2016	1.180,00	1.888,00	88,00	0	**226,56**	**1,92**	31.03. 2022
1197	АК ВОЖДОВАЦ АД БЕОГРАД,Војводе Степе 318, БЕОГРАД	/	AUTOMATI ALNASERA RAZNI	/	ком	5	1990-2016	1.600,00	2.560,00	88,00	0	**1.536,00**	**13,04**	31.03. 2022
1198	АК ВОЖДОВАЦ АД БЕОГРАД,Војводе Степе 318, БЕОГРАД	/	BENDIX ALNASERA RAZNI	/	ком	20	1990-2016	1.200,00	1.920,00	88,00	0	**4.608,00**	**39,13**	31.03. 2022
1199	АК ВОЖДОВАЦ АД БЕОГРАД,Војводе Степе 318, БЕОГРАД	/	BOMBINE RAZNE	/	ком	4	1990-2016	800,00	1.280,00	88,00	0	**614,40**	**5,22**	31.03. 2022
1200	АК ВОЖДОВАЦ АД БЕОГРАД,Војводе Степе 318, БЕОГРАД	/	RAZVODNICI RAZNI	/	ком	3	1990-2016	350,00	560	88,00	0	**201,60**	**1,71**	31.03. 2022
1201	АК ВОЖДОВАЦ АД БЕОГРАД,Војводе Степе 318, БЕОГРАД	/	ANTENA ELEKTRICNA	/	ком	10	1990-2016	300,00	480	88,00	0	**576,00**	**4,89**	31.03. 2022
1202	АК ВОЖДОВАЦ АД БЕОГРАД,Војводе Степе 318, БЕОГРАД	/	PVC POKLOPAC KROVNOG NOSACA FIAT	/	ком	4	1990-2016	620,00	992	88,00	0	**476,16**	**4,04**	31.03. 2022
1203	АК ВОЖДОВАЦ АД БЕОГРАД,Војводе Степе 318, БЕОГРАД	/	NAMOTAJ ALNASERA	/	ком	1	1990-2016	1.180,00	1.888,00	88,00	0	**226,56**	**1,92**	31.03. 2022
1204	АК ВОЖДОВАЦ АД БЕОГРАД,Војводе Степе 318, БЕОГРАД	/	CETKICE ALNASERA I ALTERNATORA	/	ком	470	1990-2016	30,00	48	88,00	0	**2.707,20**	**22,99**	31.03. 2022
1205	АК ВОЖДОВАЦ АД БЕОГРАД,Војводе Степе 318, БЕОГРАД	/	PVC OBLOGE ISPOD BRANIKA	/	ком	1	1990-2016	420,00	672	88,00	0	**80,64**	**0,68**	31.03. 2022
1206	АК ВОЖДОВАЦ АД БЕОГРАД,Војводе Степе 318, БЕОГРАД	/	ZADNJA POLUSTRANICA LEVA	/	ком	1	1990-2016	2.250,00	3.600,00	88,00	0	**432,00**	**3,67**	31.03. 2022
1207	АК ВОЖДОВАЦ АД БЕОГРАД,Војводе Степе 318, БЕОГРАД	/	KRILO PREDNJE DESNO CITROEN	/	ком	1	1990-2016	3.000,00	4.800,00	88,00	0	**576,00**	**4,89**	31.03. 2022
1208	АК ВОЖДОВАЦ АД БЕОГРАД,Војводе Степе 318, БЕОГРАД	/	POKLOPAC PRTLJAGA DACIA	/	ком	1	1990-2016	850,00	1.360,00	88,00	0	**163,20**	**1,39**	31.03. 2022
1209	АК ВОЖДОВАЦ АД БЕОГРАД,Војводе Степе 318, БЕОГРАД	/	RESETKA ISPOD SOFERSAJBNE FLORIDA	/	ком	4	1990-2016	250,00	400	88,00	0	**192,00**	**1,63**	31.03. 2022
1210	АК ВОЖДОВАЦ АД БЕОГРАД,Војводе Степе 318, БЕОГРАД	/	LIMENO OJACANJE POLUSTRANICE	/	ком	1	1990-2016	350,00	560	88,00	0	**67,20**	**0,57**	31.03. 2022
1211	АК ВОЖДОВАЦ АД БЕОГРАД,Војводе Степе 318, БЕОГРАД	/	OBLOGA PVC PETIH VRATA FIAT	/	ком	1	1990-2016	1.000,00	1.600,00	88,00	0	**192,00**	**1,63**	31.03. 2022

1212	АК ВОЖДОВАЦ АД БЕОГРАД,Војводе Степе 318, БЕОГРАД	/	LIMENO OJACANJE RIVAL	/	ком	1	1990-2016	350,00	560	88,00	0	**67,20**	**0,57**	31.03. 2022
1213	АК ВОЖДОВАЦ АД БЕОГРАД,Војводе Степе 318, БЕОГРАД	/	NOSAC STOP LAMPE L+D	/	ком	2	1990-2016	200,00	320	88,00	0	**76,80**	**0,65**	31.03. 2022
1214	АК ВОЖДОВАЦ АД БЕОГРАД,Војводе Степе 318, БЕОГРАД	/	IZOLACIJA (AL)PODA HUNDAI	/	ком	2	1990-2016	2.000,00	3.200,00	88,00	0	**768,00**	**6,52**	31.03. 2022
1215	АК ВОЖДОВАЦ АД БЕОГРАД,Војводе Степе 318, БЕОГРАД	/	PVC SUSPLEH	/	ком	1	1990-2016	720,00	1.152,00	88,00	0	**138,24**	**1,17**	31.03. 2022
1216	АК ВОЖДОВАЦ АД БЕОГРАД,Војводе Степе 318, БЕОГРАД	/	ZASTITNI LIM MENJACA ZASTAVA	/	ком	1	1990-2016	350,00	560	88,00	0	**67,20**	**0,57**	31.03. 2022
1217	АК ВОЖДОВАЦ АД БЕОГРАД,Војводе Степе 318, БЕОГРАД	/	NIKLOVANA LAJSNA BRANIKA LADA	/	ком	1	1990-2016	1.416,00	2.265,60	88,00	0	**271,87**	**2,31**	31.03. 2022
1218	АК ВОЖДОВАЦ АД БЕОГРАД,Војводе Степе 318, БЕОГРАД	/	LAJSNA VRATA RAZNE	/	ком	3	1990-2016	1.500,00	2.400,00	88,00	0	**864,00**	**7,34**	31.03. 2022
1219	АК ВОЖДОВАЦ АД БЕОГРАД,Војводе Степе 318, БЕОГРАД	/	NOSAC HLADNJAKA DACIA	/	ком	1	1990-2016	500,00	800	88,00	0	**96,00**	**0,82**	31.03. 2022
1220	АК ВОЖДОВАЦ АД БЕОГРАД,Војводе Степе 318, БЕОГРАД	/	UKRASNA MASKA RENO	/	ком	1	1990-2016	1.600,00	2.560,00	88,00	0	**307,20**	**2,61**	31.03. 2022
1221	АК ВОЖДОВАЦ АД БЕОГРАД,Војводе Степе 318, БЕОГРАД	/	NOGOSTUP KAMIONA	/	ком	2	1990-2016	1.000,00	1.600,00	88,00	0	**384,00**	**3,26**	31.03. 2022
1222	АК ВОЖДОВАЦ АД БЕОГРАД,Војводе Степе 318, БЕОГРАД	/	NOSAC NOGOSTUPA	/	ком	1	1990-2016	200,00	320	88,00	0	**38,40**	**0,33**	31.03. 2022
1223	АК ВОЖДОВАЦ АД БЕОГРАД,Војводе Степе 318, БЕОГРАД	/	STUB SREDNJI LEVI FIAT KB0071754207	/	ком	1	1990-2016	1.200,00	1.920,00	88,00	0	**230,40**	**1,96**	31.03. 2022
1224	АК ВОЖДОВАЦ АД БЕОГРАД,Војводе Степе 318, БЕОГРАД	/	VRATA PREDNJA DESNA YUGO	/	ком	3	1990-2016	3.200,00	5.120,00	88,00	0	**1.843,20**	**15,65**	31.03. 2022
1225	АК ВОЖДОВАЦ АД БЕОГРАД,Војводе Степе 318, БЕОГРАД	/	PETA VRATA FLORIDA	/	ком	4	1990-2016	3.000,00	4.800,00	88,00	0	**2.304,00**	**19,57**	31.03. 2022
1226	АК ВОЖДОВАЦ АД БЕОГРАД,Војводе Степе 318, БЕОГРАД	/	VRATA PREDNJA DESNA FLORIDA	/	ком	1	1990-2016	3.200,00	5.120,00	88,00	0	**614,40**	**5,22**	31.03. 2022
1227	АК ВОЖДОВАЦ АД БЕОГРАД,Војводе Степе 318, БЕОГРАД	/	VRATA PREDNJA LEVA FLORIDA	/	ком	1	1990-2016	3.200,00	5.120,00	88,00	0	**614,40**	**5,22**	31.03. 2022
1228	АК ВОЖДОВАЦ АД БЕОГРАД,Војводе Степе 318, БЕОГРАД	/	HAUBA MOTORA FLORIDA	/	ком	2	1990-2016	4.500,00	7.200,00	88,00	0	**1.728,00**	**14,68**	31.03. 2022
1229	АК ВОЖДОВАЦ АД БЕОГРАД,Војводе Степе 318, БЕОГРАД	/	STAKLO IVEKO KLIZNO	/	ком	8	1990-2016	250,00	400	88,00	0	**384,00**	**3,26**	31.03. 2022
1230	АК ВОЖДОВАЦ АД БЕОГРАД,Војводе Степе 318, БЕОГРАД	/	STAKLA VRATA RAZNA	/	ком	14	1990-2016	590,00	944	88,00	0	**1.585,92**	**13,47**	31.03. 2022
1231	АК ВОЖДОВАЦ АД БЕОГРАД,Војводе Степе 318, БЕОГРАД	/	ZADNJA STAKLA SA GREJACEM	/	ком	10	1990-2016	2.500,00	4.000,00	88,00	0	**4.800,00**	**40,76**	31.03. 2022
1232	АК ВОЖДОВАЦ АД БЕОГРАД,Војводе Степе 318, БЕОГРАД	/	SOFERSAJBNE PREDNJE RAZNE	/	ком	8	1990-2016	1.200,00	1.920,00	88,00	0	**1.843,20**	**15,65**	31.03. 2022

1233	АК ВОЖДОВАЦ АД БЕОГРАД,Војводе Степе 318, БЕОГРАД	/	SOFERSAJBNE PREDNJE RAZNE	/	ком	5	1990-2016	1.200,00	1.920,00	88,00	0	**1.152,00**	**9,78**	31.03. 2022
1234	АК ВОЖДОВАЦ АД БЕОГРАД,Војводе Степе 318, БЕОГРАД	/	ZADNJE STAKLO SA GREJACIMA	/	ком	7	1990-2016	2.500,00	4.000,00	88,00	0	**3.360,00**	**28,53**	31.03. 2022
1235	АК ВОЖДОВАЦ АД БЕОГРАД,Војводе Степе 318, БЕОГРАД	/	STAKLO VRATA Z624	/	ком	3	1990-2016	1.600,00	2.560,00	88,00	0	**921,60**	**7,83**	31.03. 2022
1236	АК ВОЖДОВАЦ АД БЕОГРАД,Војводе Степе 318, БЕОГРАД	/	STAKLA NEPOZNATA	/	ком	13	1990-2016	600,00	960	88,00	0	**1.497,60**	**12,72**	31.03. 2022
1237	АК ВОЖДОВАЦ АД БЕОГРАД,Војводе Степе 318, БЕОГРАД	/	STAKLO ZADNJE SA GREJACEM RAZNO	/	ком	2	1990-2016	1.200,00	1.920,00	88,00	0	**460,80**	**3,91**	31.03. 2022
1238	АК ВОЖДОВАЦ АД БЕОГРАД,Војводе Степе 318, БЕОГРАД	/	STAKLO VRATA RAZNO	/	ком	13	1990-2016	850,00	1.360,00	88,00	0	**2.121,60**	**18,02**	31.03. 2022
1239	АК ВОЖДОВАЦ АД БЕОГРАД,Војводе Степе 318, БЕОГРАД	/	STAKLO PREDNJIH VRATA FLORIDA	/	ком	8	1990-2016	850,00	1.360,00	88,00	0	**1.305,60**	**11,09**	31.03. 2022
1240	АК ВОЖДОВАЦ АД БЕОГРАД,Војводе Степе 318, БЕОГРАД	/	STAKLO PREDNJIH VRATA LEVO	/	ком	6	1990-2016	850,00	1.360,00	88,00	0	**979,20**	**8,32**	31.03. 2022
1241	АК ВОЖДОВАЦ АД БЕОГРАД,Војводе Степе 318, БЕОГРАД	/	STAKLO ZADNJE SA GREJACEM	/	ком	12	1990-2016	2.200,00	3.520,00	88,00	0	**5.068,80**	**43,05**	31.03. 2022
1242	АК ВОЖДОВАЦ АД БЕОГРАД,Војводе Степе 318, БЕОГРАД	/	STAKLO VRATA DESNO CITROEN	/	ком	1	1990-2016	850,00	1.360,00	88,00	0	**163,20**	**1,39**	31.03. 2022
1243	АК ВОЖДОВАЦ АД БЕОГРАД,Војводе Степе 318, БЕОГРАД	/	STAKLO VRATA LEVO FIAT TEMPRA	/	ком	1	1990-2016	1.600,00	2.560,00	88,00	0	**307,20**	**2,61**	31.03. 2022
1244	АК ВОЖДОВАЦ АД БЕОГРАД,Војводе Степе 318, БЕОГРАД	/	STAKLO ZADNJE LEVO YUGO	/	ком	1	1990-2016	1.600,00	2.560,00	88,00	0	**307,20**	**2,61**	31.03. 2022
1245	АК ВОЖДОВАЦ АД БЕОГРАД,Војводе Степе 318, БЕОГРАД	/	STAKLO VRATA FIAT KB1305309080	/	ком	2	1990-2016	1.650,00	2.640,00	88,00	0	**633,60**	**5,38**	31.03. 2022
1246	АК ВОЖДОВАЦ АД БЕОГРАД,Војводе Степе 318, БЕОГРАД	/	BOCNO FIX.STAKLO FIAT KB1305138080	/	ком	1	1990-2016	800,00	1.280,00	88,00	0	**153,60**	**1,30**	31.03. 2022
1247	АК ВОЖДОВАЦ АД БЕОГРАД,Војводе Степе 318, БЕОГРАД	/	STAKLO ZADNJIH VRATA LEVO LADA 110	/	ком	2	1990-2016	1.600,00	2.560,00	88,00	0	**614,40**	**5,22**	31.03. 2022
1248	АК ВОЖДОВАЦ АД БЕОГРАД,Војводе Степе 318, БЕОГРАД	/	STAKLO ZADNJIH VRATA LEVO LADA 111	/	ком	2	1990-2016	1.600,00	2.560,00	88,00	0	**614,40**	**5,22**	31.03. 2022
1249	АК ВОЖДОВАЦ АД БЕОГРАД,Војводе Степе 318, БЕОГРАД	/	STAKLO VRATA KLIZNO RIVAL	/	ком	1	1990-2016	1.600,00	2.560,00	88,00	0	**307,20**	**2,61**	31.03. 2022
1250	АК ВОЖДОВАЦ АД БЕОГРАД,Војводе Степе 318, БЕОГРАД	/	STAKLO BEZ NOSACA	/	ком	2	1990-2016	600,00	960	88,00	0	**230,40**	**1,96**	31.03. 2022
1251	АК ВОЖДОВАЦ АД БЕОГРАД,Војводе Степе 318, БЕОГРАД	/	STAKLO VRATA DESNO GOLF 2	/	ком	1	1990-2016	1.600,00	2.560,00	88,00	0	**307,20**	**2,61**	31.03. 2022
1252	АК ВОЖДОВАЦ АД БЕОГРАД,Војводе Степе 318, БЕОГРАД	/	BOCNO STAKLO LEVO FORD TRANZIT	/	ком	1	1990-2016	800,00	1.280,00	88,00	0	**153,60**	**1,30**	31.03. 2022
1253	АК ВОЖДОВАЦ АД БЕОГРАД,Војводе Степе 318, БЕОГРАД	/	PREGRADNO STAKLO	/	ком	1	1990-2016	1.600,00	2.560,00	88,00	0	**307,20**	**2,61**	31.03. 2022

1254	АК ВОЖДОВАЦ АД БЕОГРАД,Војводе Степе 318, БЕОГРАД	/	DESNO STAKLO BOCNO FIAT 126	/	ком	1	1990-2016	800,00	1.280,00	88,00	0	**153,60**	**1,30**	31.03. 2022
1255	АК ВОЖДОВАЦ АД БЕОГРАД,Војводе Степе 318, БЕОГРАД	/	STAKLO ZADNJIH VRATA DESNO	/	ком	1	1990-2016	1.600,00	2.560,00	88,00	0	**307,20**	**2,61**	31.03. 2022
1256	АК ВОЖДОВАЦ АД БЕОГРАД,Војводе Степе 318, БЕОГРАД	/	LEPTIR STAKLA RAZNA	/	ком	22	1990-2016	850,00	1.360,00	88,00	0	**3.590,40**	**30,49**	31.03. 2022
1257	АК ВОЖДОВАЦ АД БЕОГРАД,Војводе Степе 318, БЕОГРАД	/	STAKLO VRATA DESNO CITROEN	/	ком	1	1990-2016	1.200,00	1.920,00	88,00	0	**230,40**	**1,96**	31.03. 2022
1258	АК ВОЖДОВАЦ АД БЕОГРАД,Војводе Степе 318, БЕОГРАД	/	STAKLO DESNIH VRATA ZASTAVA KAMION	/	ком	2	1990-2016	3.200,00	5.120,00	88,00	0	**1.228,80**	**10,44**	31.03. 2022
1259	АК ВОЖДОВАЦ АД БЕОГРАД,Војводе Степе 318, БЕОГРАД	/	ZADNJE FIXNO STAKLO CITROEN XM	/	ком	1	1990-2016	2.200,00	3.520,00	88,00	0	**422,40**	**3,59**	31.03. 2022
1260	АК ВОЖДОВАЦ АД БЕОГРАД,Војводе Степе 318, БЕОГРАД	/	BOCNO STAKLO FIXNO	/	ком	2	1990-2016	800,00	1.280,00	88,00	0	**307,20**	**2,61**	31.03. 2022
1261	АК ВОЖДОВАЦ АД БЕОГРАД,Војводе Степе 318, БЕОГРАД	/	STAKLO ZADNJIH VRATA LEVO CITROEN XM	/	ком	1	1990-2016	1.600,00	2.560,00	88,00	0	**307,20**	**2,61**	31.03. 2022
1262	АК ВОЖДОВАЦ АД БЕОГРАД,Војводе Степе 318, БЕОГРАД	/	STAKLO FIXNO BOCNO SA KEDEROM	/	ком	3	1990-2016	1.200,00	1.920,00	88,00	0	**691,20**	**5,87**	31.03. 2022
1263	АК ВОЖДОВАЦ АД БЕОГРАД,Војводе Степе 318, БЕОГРАД	/	STAKLO VRATA DESNO CITROEN AX	/	ком	1	1990-2016	1.200,00	1.920,00	88,00	0	**230,40**	**1,96**	31.03. 2022
1264	АК ВОЖДОВАЦ АД БЕОГРАД,Војводе Степе 318, БЕОГРАД	/	STAKLO VRATA ZADNJE LEVO CITROEN	/	ком	1	1990-2016	1.600,00	2.560,00	88,00	0	**307,20**	**2,61**	31.03. 2022

	УКУПНО ПРОЦЕЊЕНА ТРЖИШНА ВРЕДНОСТ ОПРЕМЕ У ДИНАРИМА (РСД)	**1.202.107,90**
	УКУПНО ПРОЦЕЊЕНА ТРЖИШНА ВРЕДНОСТ ОПРЕМЕ У ЕВРИМА (EURO)	**10.208,91**

4.2 Закључак проценитеља

На основу свих у Извештају наведених параметара, извршена је процена тржишне вредности предметне опреме а имајући у виду све горе наведено у вези процењене тржишне вредности на дан 31.03.2022. година као и проценат амортизације за наведену врсту опреме да је у функционалном стању њихова тржишна вредност по курсној листи:

КУРСНА ЛИСТА БР.60
ЗА ЗВАНИЧНИ СРЕДЊИ КУРС ДИНАРА
ФОРМИРАНА НА ДАН 31.03.2022. ГОДИНЕ

ШИФРА ВАЛУТЕ	НАЗИВ ЗЕМЉЕ	ОЗНАКА ВАЛУТЕ	ВАЖИ ЗА	СРЕДЊИ КУРС
978	ЕМУ	ЕУР	1	117.7508

1. Kursevi iz ove liste primenjuju se od 8 časova 31.03.2022. godine do 8 časova na dan kada će biti formirana naredna kursna lista.
2. Kursevi iz ove liste primenjuju se za potrebe knjigovodstva i statistike, kao i za obračun carine i drugih uvoznih dažbina, saglasno članu 41. Zakona o deviznom poslovanju ("Službeni glasnik RS", br. 62/2006).
3. Kurs za XDR 1,00 iznosi: USD 1,38329, tj. RSD 145,93990.
4. Kurs za obračunski dolar jednak je srednjem kursu USD.
5. Srednji kursevi za IN valute, za vođenje knjiga u bankama, izračunavaju se prema srednjem kursu za EUR primenom fiksnih kurseva Evropske centralne banke.

износи:

РЕКАПИТУАЛЦИЈА

Ред.бр.	Назив пописних јединица из Извештаја о попису основних средстава од 31.03.2022. год. а стање залиха магацина на дан 31.03.2022. год.	Садашња-процењена тржишна вредност (РСД)	Садашња-процењена тржишна вредност (EURO)	Датум процене
1.	ОПРЕМА -канцеларије и радионице	9.396.385,00	79.913,40	31.03.2022.
2.	АЛАТ	731.615,00	6.213,25	31.03.2022
3.	ЗАЛИХЕ - робе	1.202.107,90	10.208,91	31.03.2022
УКУПНО ПРОЦЕЊЕНА ТРЖИШНА ВРЕДНОСТ ОПРЕМЕ У ДИНАРИМА (РСД) 1+2+3		11.330.107,90		
УКУПНО ПРОЦЕЊЕНА ТРЖИШНА ВРЕДНОСТ ОПРЕМЕ У ЕВРИМА (EURO) 1+2+3		96.335,56		

Примењени девизни курс: **117.7508** динара за 1 EUR

Укупна процењена тржишна вредност возила у RSD: = **11.330.107,90**
Укупна процењена тржишна вредност опреме у EUR: = **96.335,56**

У Крушевцу,
Дана 11.04.2022. године

Владимир Лукић
дипломирани инжењер
СУДСКИ ВЕШТАК
Крушевац, Моравска 40
област
МАШИНСКА ТЕХНИКА
(Техника и информатика)

М.П.

ПРОЦЕЊИВАЧ

Владимир Лукић, *M.Sc, проф ТИ*
(дипломирани инжењер)
Судски вештак

5. Техничка процена стања
5.1 Технички опис процењиваних средстава

Процењивана основна средства чини: опрема, покретна имовина, уређаји, машине канцеларијска опрема и роба у на залихама у магацину- репроматеријал и резервни делови намењена за одржавање и поправку моторних возила

Увидом у стање опреме констатује се да је сва процењивана основна средства у врло лошем стању и доста је амортизована.

Тако да процењивани АЛАТ из истоимене табеле процене од редног броја 1 до редног броја 305 су неупотребљиви , због лошег одржавања и чувања - услед корозије и немају више примену јер возила за која се намењена се не производе и нису у возном стању, као и Процена залиха робе (резервних делова) од редног броја 1 до редног броја 1268, због истека рока употребљивости на возилу, јер се возила такође више не производе и махом наведена возила нису у возном стању у Републици Србији, а притом постоји и велика понуда половних ауто делова тако да се не може наћи прави купац за исте стога тржишна вредност постаје отпадна вредност по цени највећег процента садржаја секундарне сировине.

Процењивана основна средства се налазе у наменском простору за пословање у складу са датим условима и наменом. Сва опрема се у предходном периоду док је трајао стечај али и пре није редовно одржавана и сервирина што се види визуелним прегледом и искуством. Стога закључујем да скоро сва процењивана опрема (ручни алат и резервни делови са канцеларијском и биро опремом) осим статичних и преносних алатних машина и дизалица није употребљива и нема примену због застарелости технологије.

Привредно друштво "Auto kuća voždovac ad, beograd (voždovac)" је основано 31.05.1966. године. У стечају од 2016. до 28.03.2022. године. где је правоснажним Решењем Привредног суда у Београду стечајни поступак обустављен.

5.2 Документација
5.2.1 Фото документација

Фото документација дата је у Прилогу.

5.2.1.1. Канцеларијска опрема , намештај опрема и инвентар управна зграда и радионичка хала




IMG-1f6ba596e2315b0030a9b2ad5c277fa6-V.jpg


IMG-2a372b2c6c623a2d7c56b343fef41dbe-V.jpg


IMG-2e35e27ce89c19564b3ea86557fcef24-V.jpg


IMG-2e54f3973d100b9a82e39b4a5b695ca3-V.jpg


IMG-3b9a24b5198d640becc3419213c06844-V.jpg


IMG-3ee1f831dc76231edf15650980f39ce3-V.jpg


IMG-3f66fdd04e2f5e831eedea5fda6090a2-V.jpg


IMG-04e13bf5ae761f867db8c8dfeccc0b9c-V.jpg


IMG-4a21d9d628e7d902fe17fcb5be2f2c9a-V.jpg


IMG-4c9940406d2ef624c085bd885f20211f-V.jpg


IMG-4d2e678d6de901b45580056d5b71d761-V.jpg


IMG-4e46a5f3720147279e1eaec44a26e91e-V.jpg



IMG-5b4776b3ee3f55bb19b90e103f2cbc1e-V.jpg



IMG-5c8be83fc6a87bca9c0f3b5521608e54-V.jpg



IMG-5c69e5305d4bfdaea9dff3af1a736e85-V.jpg



IMG-6b85933d3007a26f977b9605df514451-V.jpg



IMG-6dd3f79ccd8b63ff1591e7f4b5313c7b-V.jpg



IMG-6f240a95659b593e4b74877ea2be2dba-V.jpg



IMG-7babfddcc6f93c8fa76a1014e3b5940c-V.jpg



IMG-7ce11f3d6b80713ddf2a504e77b3516b-V.jpg



IMG-7fa3ddaf63a6646bbbbc2beade89a6b8-V.jpg








IMG-8dd064b1b5124ae02213dd0711519c5e-V.jpg


IMG-8e20c1aa4fc1b44ebf6d84c66c509595-V.jpg


IMG-13a6be5c7f320ff391030245c0c6c783-V.jpg

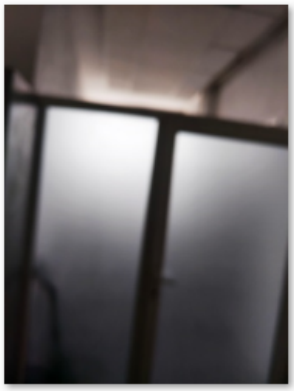
IMG-15b79b4853990c9c4b8ad4d92d7428c9-V.jpg


IMG-17ac501d44eb951c9d3578ebefb9d5ad-V.jpg


IMG-34c87a208c038e860dc7cec014ed3525-V.jpg


IMG-48cc15d854a579009c114fded84652f0-V.jpg


IMG-54c45c6d23d9918432ffb4ff95dcdad0-V.jpg


IMG-55f51813417afba5e116fd5635a9f833-V.jpg


IMG-056b0715b810e9addc2e96377571b301-V.jpg


IMG-68ed5ba378cb42ca0859c5b5a1f232ac-V.jpg


IMG-88f5a2c0651813b92f28e31298e61413-V.jpg


IMG-93c7659d93264b13f5cfff7347d19c80-V.jpg


IMG-97a236c08efda195669920d5591bb7fa-V.jpg


IMG-104efe117c09cdfc8d9f59874195ac5c-V.jpg


IMG-246b0952cc203810bf80e7929bd27e9f-V.jpg


IMG-436e2e4b1763cf045a11076589aa2b73-V.jpg


IMG-897dbef9c8a2a76a181620ccbba3f071-V.jpg


IMG-5233c2984e18547c108fc286737f5b33-V.jpg


IMG-8386dc5dc8c615ba47e72bb3236971cd-V.jpg


IMG-9321cf0ccf61b168f0fdf419ee60856d-V.jpg


IMG-27791f2abab89dbaacd823f33800a40d-V.jpg



IMG-77881aab5e4ad911cc06a20b2f3f014a-V.jpg


IMG-190206cac861287efa434a1863eee527-V.jpg


IMG-478461d8d9a9c41aba4e6073eca12a94-V.jpg


IMG-7953667a12daba1f84251983d36587c8-V.jpg


IMG-153917520f1279c59c858b0e6258ae3b-V.jpg


IMG-8486128205a069ef8ac5244665843675-V.jpg


IMG-b1efd6ac99449055ed460150ce695ede-V.jpg


IMG-b7d845a7967ed29684c95681c6854023-V.jpg


IMG-b209b677a811b8bf6fb2b2663eb1c099-V.jpg


IMG-b413a80c3e822a5c8fb6873b711fb6b6-V.jpg


IMG-baa919d7d91fce381e03ea4710de558b-V.jpg


IMG-bb948c10b28e5e31f6ea1aeaa349af5a-V.jpg


IMG-bddce7dfc21fbb0dd84776c8dce80fa6-V.jpg


IMG-be78a86f9018439373875690da4b3832-V.jpg



IMG-c0e0a566e2049d716d582c4472d35083-V.jpg



IMG-c3fee738a22f2e94838d5a57b6ccae54-V.jpg



IMG-ca9ecaf2a5f8e910357f11db6807fe9b-V.jpg



IMG-cd7cb2c975ab4c24e31cf44dcb11b3b6-V.jpg



IMG-cd7da64d7edcdfe040a4f0d558602821-V.jpg



IMG-d1a606495c8a4c25166e0c4f47b67348-V.jpg









IMG-dd6bcb44997dad92ffda5190784b1fb0-V.jpg



IMG-dd675c1d449c0347b92d279cf7a8a5cb-V.jpg



IMG-e4ac886e28b4a17a0ab9378ddc96aca4-V.jpg



IMG-e5c0ca2e1bdac62cebf324f63b66061e-V.jpg



IMG-e7768b377c36492b14898e3f18fae8c0-V.jpg

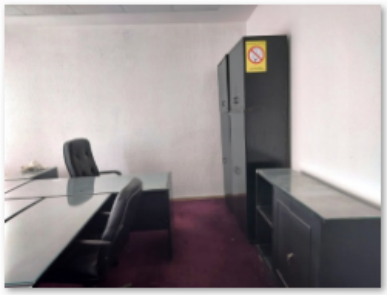

IMG-e958635c6847a09a4487f9f88d655db3-V.jpg









IMG-f07f8d1ad06c4495b36f7c4116a7d00e-V.jpg



IMG-f8e6352a7e2c285fbed0a07e4936fce2-V.jpg



IMG-f52f6dd732020f83d843df0180eab189-V.jpg



IMG-fa0f49692e7426aa8539140e1bfadc71-V.jpg

5.2.1.1. Радионичка опрема у хали, машине и уређаји













































5.2.1.2. Моторни и ручни алат, машине, уређаји и инвентар у радионицма




























































































HYUNDAI











5.2.1.3. Резервни делови, роба и залихе материјала






































Genuine Parts
Air Filter













5.2.2 Имовинско-правна документација

Прилог:

1.Фотокопија Решења из АПР-а о регистрацији привредног субјекта БД 27847/2022 од 29.03.2022. године.

Република Србија
Агенција за привредне регистре

5000198790986

Регистар привредних субјеката
БД 27847/2022

Дана, 29.03.2022. године
Београд

Регистратор Регистра привредних субјеката који води Агенција за привредне регистре, на основу члана 15. став 1. Закона о поступку регистрације у Агенцији за привредне регистре (Службени гласник РС 99/2011, 83/2014, 31/2019 и 105/21), одлучујући о регистрационој пријави промене података код AUTO KUĆA VOŽDOVAC AD, BEOGRAD (VOŽDOVAC) - U STEČAJU, матични број: 07025190, коју је поднео/ла:

Име и презиме: Драган Миловановић

доноси

РЕШЕЊЕ

УСВАЈА СЕ регистрациона пријава, па се у Регистар привредних субјеката региструје промена података код:

AUTO KUĆA VOŽDOVAC AD, BEOGRAD (VOŽDOVAC) - U STEČAJU

Регистарски/матични број: 07025190

и то следећих промена:

Промена пословног имена:
Брише се:
AUTO KUĆA VOŽDOVAC AD, BEOGRAD (VOŽDOVAC) - U STEČAJU
Уписује се:
AUTO KUĆA VOŽDOVAC AD, BEOGRAD (VOŽDOVAC)

Промена скраћеног пословног имена:
Брише се:
AK VOŽDOVAC AD BEOGRAD - U STEČAJU
Уписује се:
AK VOŽDOVAC AD BEOGRAD

Промена законских заступника:
Физичка лица:
Брише се:
- Име и презиме: Рада Дивац
  ЈМБГ: 2310954715198
  Функција у привредном субјекту: стечајни управник
  Начин заступања: самостално

Страна 1 од 2

Уписује се:

- Име и презиме: Миша Николић
  ЈМБГ: 0710952714020
  Функција у привредном субјекту: генерални директор
  Начин заступања: самостално

Промена одбора директора:
Председник одбора директора:
Уписује се:
Име и презиме: Живота Станојевић
ЈМБГ: 3108938710321

Чланови одбора директора - физичка лица:
Уписује се:

- Име и презиме: Живота Станојевић
  ЈМБГ: 3108938710321

- Име и презиме: Никола Вељковић
  ЈМБГ: 1911941710022

- Име и презиме: Миша Николић
  ЈМБГ: 0710952714020

О б р а з л о ж е њ е

Подносилац регистрационе пријаве поднео је дана 29.03.2022. године регистрациону пријаву промене података број БД 27847/2022 и уз пријаву је доставио документацију наведену у потврди о примљеној регистрационој пријави.

Проверавајући испуњеност услова за регистрацију промене података, прописаних одредбом члана 14. Закона о поступку регистрације у Агенцији за привредне регистре , Регистратор је утврдио да су испуњени услови за регистрацију, па је одлучио као у диспозитиву решења, у складу са одредбом члана 16. Закона.

Висина накнаде за вођење поступка регистрације утврђена је Одлуком о накнадама за послове регистрације и друге услуге које пружа Агенција за привредне регистре („Сл. гласник РС", бр. 119/2013, 138/2014, 45/2015, 106/2015, 32/2016, 60/2016, 75/2018, 73/2019, 15/2020, 91/2020, 11/2021 и 66/2021).

УПУТСТВО О ПРАВНОМ СРЕДСТВУ:
Против ове одлуке може се изјавити жалба у року од 30 дана од дана објављивања одлуке на интернет страни Агенције за привредне регистре, министру надлежном за послове привреде, а преко Агенције за привредне регистре. Административна такса за жалбу у износу од 490,00 динара и решење по жалби у износу од 570,00 динара, уплаћује се у буџет Републике Србије. Жалба се може изјавити и усмено на записник у Агенцији за привредне регистре.

РЕГИСТРАТОР
Миладин Маглов

Страна 2 од 2

3. Фотокопија достављених пописних листа (из *.xls формата) основних средстава ради процене.

- Опрема, канцеларије и радионице

POPIS OPREME na dan 31.12.2021

Red.br	KANCELARIJSKI PROSTOR	Količina	Vrednost
	KANCELARIJA 1		
1	Sto ugaoni (polukružni) sa staklom i fijokama	2	2.200
2	Sto sa staklom manji	1	400
3	Komoda	1	580
4	Fotokopir Canon 1R	1	7500
5	Orman četvorokrilni	1	2180
6	Stolice kancelarijske - sivi	4	800
7	Fax Olivetti Jet-Lab 600g	1	670
8	Telefon Panasonic KXT 7665 digital	1	250
9	Telefon Panasonic ADVOKOR-D PS	1	250
10	Telefon Panasonic KX-7630	1	250
11	Monitor ACER V193 sa tastaturom i mišem	1	1680
12	PC kućište Elite	1	150
13	Skener Canon 5600f	1	2900
14	Štampač HP Laser Jet P1006	1	1200
15	Klima LG sa daljincem	1	5800
16	Metalna korpa za smeće	3	300
17	Saksija za cveće velika	1	100
18	Slika Carica Milica	1	4820
19	Kamera zidna	1	1160
20	Nightstand sa tri fijoke	1	460
	KANCELARIJA 2		
21	Sto veliki za sastanke	1	5800
22	Stolovi manji	2	580
23	Dvokrilna komoda sa fijokama	1	1160
24	Šestokrilni orman sa staklom	1	12780
25	Kožna stolica velika	1	2900
26	Stolice kožne manje	10	6960
27	Žardinjere za cveće	3	290
28	Klima LG - bio sa daljinskim	1	5800
29	TV LG -bio sa daljinjem	1	1160
30	Korpa za smeće metalna	1	100
31	Komoda sa fijokama	1	700
32	Zidne slike (Ustroa, Narodno pozorište, Boj na Kosovu)	3	27000
33	Telefon Panasonic	3	750
34	Monitor PR-tft9	1	700
35	Digitron TTO-1000 kalkulator	1	200
36	Tepih	2	690
37	Tastatura	1	100
38	PC kućište	1	150
	KANCELARIJA 8		
39	Kožne stolice	4	8000
40	Ormar dvokrilni metalni	2	2900
41	Kasa metalna	1	2700
42	Stolovi staklom (1 kom sa staklom , 1 kom bez stakla`	2	1160
43	Monitor Philips	1	700
44	Monitor Samsung	1	700
45	PC kućišta	3	450
46	Tastature	4	400
47	Dvokrilni orman	1	1160
48	Dvokrilni orman sa gornjim staklenim delom	1	2900
49	Telefon ATA 71-01b Bupin	1	270
50	Zidna slika (Ekstremna situacija)	1	2400
51	Žardinjera za cveće manja	1	150
52	Mašina za kucanje Olympia	1	460
53	Mrežni zidni razdelnik	1	290
	KANCELARIJA 4		
54	Fax Panasonic KXFP 363	1	700
55	Dvokrilni orman sa gornjim delovima	2	2400
56	Dvokrilna komoda vrata + fiokline	1	990
57	Kožna stolica velika	1	2900
58	Kožna stolica manja	4	8000
59	Telefon Panasonic KX-T 7665	1	250
60	Drvena žardinjera za cveće	1	150
61	Metalna korpa za smeće	1	100
62	Tastature	1	100
63	Klima MC Quay sa daljincem	1	5800
64	Ugaoni sto sa staklom i 6 fioka	1	1160
65	Dvokrilna komoda sa staklom	1	1640
66	Veliki stakleni sto polukružni sa staklom i ugaonim delom	2	10500
	KANCELARIJA 5		
67	Ugaoni sto sa staklom i 6 fioka polukružni	1	1160
68	Veliki stakleni sto polukružni sa staklom i ugaonim delom	2	10500
69	Komoda dvokrilna	1	690
70	Monitor Samsung 710v	1	700
71	PC kućište sa tastaturom i 2 miša	1	150
72	HP Laser Jet 1020	1	1640
73	Dvokrilni orman	2	2320
74	Stolica veća	1	200
75	Stolica manja	4	1000
76	Metalna korpa za smeće	1	100
77	Plastična saksija za cveće	1	8
78	Plastična saksija za cveće veća	1	12
79	Klima MC Quay sa daljincem	1	5800
	KANCELARIJA 6		
80	Saksije	2	120
81	Fontana	1	1750,31
82	Metalne stolice	3	750
83	Metalni sto	1	460
84	Kancelarijska stolica	1	250
85	Plakar dvokrilni sa gornjim delom	1	2900
86	PP 59 u hodniku	1	1500
	KANCELARIJA 7		
87	Kompjuterski sto	1	290
88	Sto za štampač	1	260
	KANCELARIJA 8		
89	Metalna dvokrilna kasa	1	5800
90	Stolice	4	1000
91	Stolovi	3	1200
92	Orman	1	1160
	KANCELARIJA 9 (ruševi)		
93	Monitor LCD	8	5600
94	Veliki CRT monitor	6	7900
95	Muzički stub AIWA	1	580
96	Štampač HP	12	12000
97	Matrični štampač	1	1000
98	Sto sa polukružnim delom	1	790
99	Stolica	2	500
100	PC kućišta	8	750
101	Metalna kasa BRS	1	3500
102	Fax Canon	1	8450
	KANCELARIJA 10		
103	Rafovi metalni	2	4000
	KANCELARIJA 11		
104	Rafovi metalni	2	4000
105	Ormani sa dokument. starom za radnike iz 1989-1990`	4	3500
106	Metalni orman dvokrilni 1718	1	690
	KANCELARIJA 12		
107	Printer ENCAD ADJET	1	5800
108	Klima Elite	1	3500
109	Klima Samsung	1	3500
110	Klima Midea	1	5800
	KANCELARIJA 13		
111	Stočići niski	2	400
112	Fotelje niske	4	1000
	KANCELARIJA 14		
113	Printer ENCAD Cadjet 2	1	5800
114	Stolice	5	1250
115	Sto	2	700
116	Dvokrilni orman	1	1160
117	Čiviluk drveni	1	250
118	Sto stakleni sa polukrugom	2	1450
119	Kancelarijski sto	2	1600
120	Fotelje kožne	2	3400
121	Kancelarijske stolice	7	1750
122	Orman dvokrilni	1	1450
123	Klima Midea	1	5800
	KANCELARIJA 15		
124	Fotelja	1	460
125	Stolica	4	1000
126	Stolovi	4	1600
127	Sto manji	1	200
128	Kvarcna grejalica	1	350
129	Klima Elite	1	3500
130	Ormarić dvokrilni niski	1	580
131	Čiviluk metalni	1	460
132	Telefon Panasonic	1	250
133	Telefon Iskra	1	175
	KANCELARIJA 16		
134	Orman od stolova	1	580
135	Kancelarijski sto	4	3200
136	Stolice metalne	4	1000
137	Sto za štampač	2	520
138	Klima Invent	1	3500
139	Komodica sa fijokom	1	350
140	Ormarić dvokrilni	1	580
141	Čiviluk drveni	1	250
	KANCELARIJA 17		
142	Sto sa staklom (Kanc.1)	1	690
143	Sto bez stakla (Kanc.1)	1	300
144	Stolice (Kanc.1)	3	450
145	Fotelje niske (Kanc.1)	1	250
146	Dvokrilni orman (Kanc.1)	1	1160
147	Sto (Kanc.1)	2	700
148	Stolica (Kanc.2)	4	1000
149	Štampač HP Inket u boji (Kanc.2)	1	1450
150	Orman otvoreni (Kanc.2)	1	1450
151	Sto veliki (Kanc.2)	1	4650
152	Sto mali (Kanc.3)	1	200
153	Stolica (Kanc.3)	5	1250
154	Fotelja (Kanc.3)	1	460
155	Klima NEO (Kanc.3)	1	5800
156	Sto (Kanc.3)	3	1050
157	Sto za kopir (Kanc.3)	1	290
158	Komoda sa fiokama (Kanc.3)	3	2100
159	Fotelja (Kanc.3)	2	920
160	Kvarcna grejalica (Kanc.3)	1	350
161	Ugaoni šestokrilni orman (Kanc.3)	1	1350
	KANCELARIJA 18		
162	Klima Midea	1	5800
163	Sto	1	350
164	Stolice	6	1500
165	Sto niski	2	300
166	Žardinjere drvene	3	750
167	Žardinjere plastične	5	500
	KANCELARIJA 19		
168	Klima MC Quay sa daljincem	1	5800
	KANCELARIJA 20		
169	Sto kancelarijski (Kanc.1)	2	700
170	Sto manji sa fiokom i sedom (Kanc.1`	1	300
171	Fotelja (Kanc.1)	1	460
172	Stolica (Kanc.1)	4	1000
173	Slika Karađorđe (Kanc.1)	1	10000
174	Ormari dvokrilni manji (Kanc.1)	1	1300
175	Vitrina dvokrilna sa tri dela (Kanc.1)	1	4600
176	Klima Sushima (Kanc.1)	1	5800
177	Žardinjere (Kanc.1)	2	400
178	Čiviluk (Kanc.1)	1	250
179	Tepih plavi (Kanc.1)	1	350
180	Stolice (Kanc.2)	4	1000
181	Sto okrugli sa staklom (Kanc.2)	1	1160
182	Kompjuterski sto (Kanc.2)	2	580
183	Ormarić mali (Kanc.2)	1	580
184	Slika 14 sedo (Kanc.2)	1	12000
185	Tepih (Kanc.3)	1	350
186	Fotelja (Kanc.3)	1	460
187	Stolica (Kanc.3)	2	500
188	Monitor LCD (Kanc.3)	3	2100
189	PC kućište (Kanc.3)	3	450
190	Telefax Panasonic (Kanc.3)	2	480
191	Fax Panasonic (Kanc.4)	2	1400
192	Pisaća mašina Olympia (Kanc.4`	1	460
193	Štampač HP 3/1 (Kanc.4)	2	2000
194	Stolovi stakleni veći (Kanc.4)	3	1200
195	Sto manji stakleni sa uglom (Kanc.4)	1	300
196	Sto za štampač (Kanc.4)	1	260
197	Štampač HP 1020 (Kanc.4)	1	1000
198	Metalni sef (Kanc.4)	1	2900
199	Orman dvokrilni manji (Kanc.4)	2	2900
200	Staklena dvokrilna vitrina (Kanc.4)	1	2100
201	Klima Elite (Kanc.4)	1	3500
202	Četvorokrilni ugradni orman do plafona (Kanc.4)	1	4600
203	Tastatura (Kanc.4)	4	400
	KANCELARIJA 21		
204	Metalni rafovi	5	8500
	KANCELARIJA 22		
205	Stolice (Kanc.1)	3	750
206	Fotelje (Kanc.1)	2	920

207	Kvarcna grejalica (Kanc 1)	1	350
208	Klima Sushima (Kanc 1)	1	5800
209	Televizor ABM (Kanc 1)	1	580
210	Zidna slika Temska (Kanc 1)	1	5550
211	Sto sa polufiokom i fiokama (Kanc 1)	2	1800
212	Ormarić (Kanc 1)	4	2800
213	Orman dvokrilni (Kanc 1)	6	9000
214	Viseći deo dvokrilni (Kanc 1)	3	6600
215	Viseći deo bez vrata (Kanc 1)	1	1750
216	Serveri veliki IBM (Kanc 1)	2	14000
217	PC kućište (Kanc 1)	3	450
218	LCD Monitor (Kanc 1)	3	2400
219	Štampač HP (Kanc 1)	2	2000
220	Štampač Samsung (Kanc 1)	2	2000
221	Radio Star da Copo (Kanc 1)	1	1450
222	Telefon Panasonic KX 7665 (Kanc 1)	1	250
223	Tastatura (Kanc 1)	3	300
224	Sto veliki ugaoni sa staklom i fiokama iz tri dela (Kanc 2'	2	3400
225	Sto sa staklom i fiokama	1	1160
226	Sto za kopir (Kanc 2)	2	290
227	Kvarcna pec (Kanc 2)	1	350
228	Fotelje (Kanc 2)	1	460
229	Stolice (Kanc 2)	2	500
230	Stolica metal platno (Kanc 2)	1	300
231	Orman dvokrilni sa visecim delom (Kanc 2'	4	3800
232	Ugradni trokrilni orman sa visecim delom (Kanc 2'	1	2000
233	Mali ormarić (Kanc 2)	1	460
234	Slika zidna 140 godina Zastave (Kanc 2)	1	2400
235	Slika zidna Cetinje Smederevo (Kanc 2)	1	18000
236	Štampač HP (Kanc 2)	2	2000
237	Samsung kopir 3/1 (Kanc 2)	1	5800
238	PC kućište (Kanc 2)	3	450
239	LCD Monitor (Kanc 2)	4	3200
240	Telefon Panasonic (Kanc 2)	2	500
241	Računalke (Kanc 2)	3	1200
242	Orman za IT mrežu (Kanc 2)	1	3500
243	Klima Ariagel (Kanc 2)	1	3500
244	Tastatura (Kanc 2)	4	400
	KANCELARIJA 23		
245	Aparat za Espresso EPOCA	1	10000
246	Rashladna vitrina Rehm	2	110000
247	Frižider Obod	1	580
248	Masina za pranje sudova Elfranco	1	12000
249	Kafe espresso Gaggia	1	2900
250	Rešo Kantel	1	2900
251	Rešo Cedenus	1	1750
252	Protočni boiler Elit	2	1750
253	Telefon	1	240
254	Masina za kafu Gaggia	1	5800
255	Masina za kafu SM	1	2000
256	Rashladna vitrina sa sudoperom	1	53000
257	Rosfrajna radni sto	1	15000
258	Viseće rosfrajne dva dela	1	2900
259	Mini-linija Aciko	1	580
260	Sto mali za kafe aparate	1	180
261	Mali kunister za aparate	1	60
	KANCELARIJA 23a		
262	Stare fotelje	2	400

263	Stočić stari mali	1	200
264	Polica za cveće	1	200
265	Crvena drvena komodica stara	1	240
	KANCELARIJA 24		
266	Fotelje male	4	1000
267	Stolovi mali	2	580
268	Dveni sto sa fiokom	1	350
269	Stolica kancelarijska	1	250
	KANCELARIJA 25		
270	Okrugli sto	1	680
271	Dvokrilni orman	2	2400
272	Klima Samsung	1	3500
273	Orman za IT sa switch-em	1	3700
274	Metalna kasa	1	3500
275	Pult iz tri dela	1	6900
276	Niske fotelje	4	1000
277	Kvarcna grejalica	1	350
278	Električni ulini radijator	1	1750
279	Kancelarijske stolice	2	500
280	Čiviluk drveni	3	750
281	LCD Monitor	2	1600
282	PC kućište	3	450
283	Matrični štampač Epson	3	3000
284	Tastature	3	300
285	Telefon Panasonic	1	250
286	Ventilator sa postoliem	1	2900
287	Komoda sa tri fijoke	2	1000
288	Stolovi ispod pulta	3	1500
289	Mali dvokrilni ormarić	2	1160
290	Veliko zidno ogledalo	1	1160
291	Metalni sef	1	2900
292	Rafovi metalni	1	2000
293	Dveni sto sa šest fijoka	1	350
294	Dveni sto	1	800
295	Štampač HP	1	1000
296	Komoda manja	1	350
297	Kancelarijske stolice	2	500
298	LCD Monitor	2	1600
299	PC kućište	2	350
300	Brusilica novca Procoin	1	4600
301	Pokretni sef	1	2400
302	Ugradeni plakari sa policama	1	1750
303	Dvokrilni orman sa visecim delom bez vrata	1	580
304	Stolovi radni dveni	4	1160
305	Stolovi radni dveni manji	1	460
306	Kancelarijske fotelje	2	580
307	Metalne fotelje	2	1600
308	Niži sto	1	240
309	Čiviluk drveni	1	250
310	LCD Monitor	3	2400
311	HP štampač 2/1	3	4800
312	PC kućište	4	600
313	Računalke	2	800
314	Metalni ormani	2	700
	HODNIK		
315	PP aparati S9	4	6000
316	CO2	1	15000
	KANCELARIJA 26		

317	Metalni ormani	13	4050
318	Klima Samsung (galerija podova'	1	3500
	KANCELARIJA 27		
319	Sto	1	350
320	Stolice	2	500
321	Fotelje	1	460
322	Staklena vitrina	1	2000
323	Zardinjera crvena	1	200
	RUSAUTO- Salon		
324	Police bele	17	12000
325	Dvosed crveni	2	1160
326	Sto ugaoni	1	580
327	Dve bele komode	2	580
328	Klima Samsung (ne radi)	1	1160
329	Stolica	1	250
330	Telefon	1	240
	KOTLARNICA 28		
331	Kotlovi na mazut Topola Zagreb	2	2650000
	RADIONICE		
	SERVIS		
332	Presa za amortizere USAO 447 T	1	6800
333	Brusilica za cilirenje	1	14000
334	Makaze velike stone za lim	1	12000
335	CO 2 aparat za varenje	1	15000
336	Električni aparat za varenje Telmig 250/2	1	24000
337	Starter ta akumulatore	1	1750
338	Posuda za sakupljanje ulja	2	250
339	Uredaj za štelovanje farova	1	15000
340	Orman sa tehn. progl. Fotfman Maranković	1	2800
341	Dinmometar LA-100	1	6800
342	Kutija pokretna za alat	3	3000
343	Radni sto za ravnanje (veći)	1	1160
344	Aparat Frank Tarcher	1	9500
345	Ručna dizalica hidraulična (krokodil)	11	660000
346	Punjač za akumulator ISKRA	1	2900
347	Hidraulična presa Univerzal Banja Luka	1	34000
348	Ručni paletar	2	12000
349	Četvorokraka hidraulična dizalica sa platformom	1	60000
350	IR T sistem (kvarcna lampa) Fulbris	1	2000
351	Masina za obradu paknova	1	42000
352	Masina za šprengovanje gibnjeva	1	60000
353	Komora za farbanje USITALIA - farbara	1	285000
354	Kontejner USITALIA	1	3000
355	Radni sto (Ponk)	20	20000
356	Metalni ormani manji	20	4600
357	Metalni orman veliki	3	1800
358	Posude za sakupljanje ulja	4	500
359	Masina za pranje podova servisa ARA 80 BM 100	1	15000
360	Viljci sa tehničkog pregleda	2	14000
361	Masina za demontažu guma Monti Hoffman 2300	1	58000
362	Masina za balansiranje guma Geodyna Hoffman 4300	1	60000
363	Kompresor za pumpanje guma Azot NK 250	1	15000
364	Vodena kada za ispitivanje guma	1	580
365	Električno tocilo	1	2000
366	Pegla za krpljenje guma	1	2900
367	Pokretna kolica za alat	2	4000
368	Hidraulični podupirač	3	10000
369	Uredaj za kontrolu punjenja akumulatora Black Hawk	1	3000

370	Usisivač Kirby	1	5600
371	Garažna dizalica Hofman	22	330000
372	Garažna dizalica Maha 3t	3	42000
373	Garažna dizalica Hofman 457 Universal	2	28000
374	Garažna dizalica Hofman 487 lt	2	28000
375	Garažna dizalica Ceceto	2	28000
376	Garažna dizalica OMCN	3	39000
377	Garažna dizalica Nushnam 3t	1	14000
378	Kanalna dizalica	4	12000
379	Kompresor Atlas	1	180000
380	Linija za pranje vozila	1	360000
381	Logo Fiat svetleći reklamni element	1	4600
382	Ultrazvučna kada manja (neispravna)	1	300
	MAŠINSKA RADIONICA		
383	Strug Potisje ADA PA C800	1	80500
384	Strug Potisje ADA PA 22	1	70500
385	Strug Potisje ADA STR 46	1	73000
386	Vertikalna bušilica Liv Kikinda RB 40 SPA	1	37500
387	Vertikalna bušilica Liv Kikinda RB 16	1	20500
388	Masina za bušenje blokova Potisje ADA	1	30500
389	Masina za honšovanje Berko D33	1	80000
390	Masina za obradu radilice Bertoni OO1	1	35000
391	Metalni orman	1	350
392	Masina za ravno bušenje URB 1000A	1	42500
393	Brusilica za kružno brušenje Henri Kaeser	1	65000
394	Glodalica MAS	1	40500
395	Masina za ravnanje diskova Potisje ADA	1	35000
396	Masina za ravnanje glave Morbul Vekira	1	85500
397	Masina za obradu klipnjača MATRA	1	10000
398	Masina za obradu oboda ISEPT Torino	1	20500
399	Masina za obradu paknova na vozilu	1	17500
400	Kolica za sipanje ulja	1	1750
401	Radni sto za ravnanje (manji)	1	1160
402	Električna testera	1	55500
403	Sto za držanje motora veliki	1	870
404	Sto za držanje motora mali	1	580
405	Masina za obradu ventila	1	18500
406	Pećnica visoke temperature (manja)	1	17500
407	Zidna polica (vitrina) sa specijalnim alatom	1	6800
408	Metalna kutija sa alatom	1	1000
409	Pištolj za odvrtanje točkova PNEUTEC MAX 2000	1	2800
410	Ram (Žirafa) 3T za vadenje motora	1	13500
411	Stabilna bušilica SARLAN	1	15000
412	Radni sto (Ponk)	6	6000
413	Metalni ormani	8	2800
414	Kolica sa bocama za varenje X 2 boce	5	40000
415	Metalni podmetači (klocne)	36	5900
416	PP aparati	26	39000
417	Ram (Žirafa manja) za vadenje motora	1	13500
	FARBARA - PRIPREMA		
418	Komora usisivača sa kontrolnom tablom Herkules i Filokur	2	12000
	BRAVARSKA RADIONICA		
419	Pantler za razvlačenje karoserije	1	6800
420	Ram za vadenje motora veći	2	8000
421	Ručna makina za svajanje lima API Ponk	1	10500
	TAPETARSKA RADIONICA		
422	Masina za šivenje Bagat	1	2000
423	Masina za šivenje Singer	1	2000

	PRIJAVNICA		
424	Stolovi	3	1200
425	Fotelja (stara)	3	1380
426	Metalna kasa	1	3500
427	Fotelje naske	8	2000
428	Stolice kožne kancelarijske (stare)	4	1160
429	Tv Samsung 32"	1	680
430	Tv Samsung 40"	1	700
431	Stalaže	3	1500
432	Vitrina staklena dvokrilna	1	4600
433	Frižider Gorenje	1	850
434	Telefon	2	480
435	Kutija za prvu pomoć	1	60
436	Kutija za prijemnik video nadzora	1	130
437	Uređaj za video nadzor	1	4600
438	Lampa ručna velika	1	450
439	Obična stolica	1	170
440	Stolovi okrugłasti	1	460
	TEHNIČKI PREGLED		
441	Stolovi	2	800
442	Barske stolice	2	680
443	Ormarić	1	250
444	Grejalica kamin	1	700
445	Kancelarijske stolice	4	1000
	GALERIJA PODOVA		
446	Kuhinja		32000
	PODRUM		
447	Kotao za mazut	2	140000
	KANCELARIJSKI PROSTOR		
448	Sofe za sedenje	7	10500
	Ukupno		
	UKUPNO		6.944.183,31

- АКВ попис алата 2021

POPIS ZALIHA ALATA NA DAN 31.12. 2021.GODINE

Red.br	Naziv	Kolicina	Vrednost RSD
	ALATNICA		
	SPECIJALNI ALAT - FIAT		
1	2000017100	1	
2	2000002100	1	
3	1871001400	1	
4	2000045000	1	
5	2000004400	1	
6	1860090500	1	
7	2000026900	1	
8	1860985800	1	
9	2000028400	1	
10	1870664000	1	
11	1870664000	1	
12	1870784000	1	
13	1854045000	1	
14	1860973000	1	
15	1860874000	2	
16	2000005800	1	
17	1866968000	1	
18	1860786000	1	
19	1860787000	1	
20	1870081000	1	
21	2000015800	1	
22	1860961 OOO (set)	2	
23	1874541000	1	
24	2000032300	1	
25	1857509000	1	
26	2000014400	1	
27	2000024200	1	
28	1854014000	1	
29	1870684000	1	
30	1872507000	1	
31	2000017400	1	
32	2000017200	1	
33	2000010700	1	
34	1860955000	1	
35	1870761000	1	
36	1820232000	1	
37	1860745200	1	
38	1860845000	1	
39	1870663000	1	
40	1876544000	1	
41	1875029000	1	
42	2000079000	1	
43	1860909000	1	
44	1856134000	1	
45	2000014100	1	
46	2000012500	1	
47	2000023200	1	
48	2000013800	1	
49	1852161000	1	
50	1227940632	1	
51	1877084800	1	
52	1870850000	1	
53	1871003500	1	
54	2000012800	1	
55	1870850000	1	
56	1871000310	1	
57	1860765001	1	
58	1860724001	1	
59	1860747000	1	
60	1875084000	1	
61	1872778000	1	
62	1872257000	1	
63	1870785000	1	
64	1870873000	1	
65	2000017300	1	
66	1860903000	1	
67	1860878000	1	
68	2000010500	1	
69	2000027600	1	
70	1860877000	1	
71	2000012300	1	
72	1871000900	1	
73	1860627000	1	
74	1874542000	1	
75	2000024300	1	
76	2000004200	1	
77	1822108000	1	
78	1860877000	1	
79	1986084000	1	
80	1870896800	1	
81	1825041000	1	
82	1825042000	1	
83	1870447001	1	
84	2000027700	1	
85	1860854001	1	
86	1847056000	1	
87	2000014200	1	
88	1860745100	1	
89	2000034500	1	
90	1871003400	1	
91	2000000100	1	
92	2000004300	1	
93	2000006300	1	
94	1871008600	1	
95	870880000	1	
96	850083900	1	
97	2000014300	1	
98	1870734000	1	
99	1870797000	1	
100	1939603900	1	
101	1871002700	1	
102	1870886000	1	
103	1870752000	1	
104	1870897740	1	
105	2000000600	1	
106	1860790000	1	
107	1860893000	1	
108	1860992000	1	
109	1860790000	1	
110	1860893000	1	
111	2000023100	1	
112	1860968000	1	
113	2000001400	1	
114	2000000900	1	
115	1875055000	1	
116	1860745300	1	
117	1870900500	1	
118	2000002900	1	
119	1870851000	1	

120	2000002 4500	1	
121	1870791000	1	
122	1806613000	1	
123	1870665000	1	
124	2000002600	1	
125	1860831000	1	
126	2000017700	1	
127	2000012160	1	
128	1875059000	1	
129	2000075000	1	
130	1870811001	1	
131	2900025500	1	
132	1871003000	1	
133	2000031500	1	
134	1870739000	1	
135	2000003300	1	
136	1871007600	1	
137	2000012400	1	
138	1870718000	1	
139	1860788001	1	
140	1860985010	1	
141	1870645000	1	
142	2000028500	1	
143	1857020000	1	
144	2000007000	1	
145	2000026900	1	
146	1895887001	1	
147	1871000200	1	
148	1870896900	1	
149	1860814001	1	
150	2000000900	1	
151	1847014000	1	
152	1871002800	1	
	RESTLO - RAFOVI		
153	2000004000	1	
154	200.12	1	
155	2000018600	1	
156	1806369000	1	
157	1806390000	1	
158	1806358000	1	
159	1806337000	1	
160	3781083000	1	
161	2037546800	1	
162	1806389000	1	
163	9647136000	1	
166	166 2600007700	1	
	Specijalni alat Rival		
325	93970817	1	
326	4006/1	1	
327	247074	1	
328	374022/1	1	
329	374254/1	1	
330	365160	1	
331	3700061	1	
332	360309	1	
333	370366	1	
334	360608	1	
	RENO SPECIJALNI ALATI		
418	153600	1	
419	n.140115	1	
420	61904a	1	
421	7711381766	1	

422	mot 1329	1	
423	133000	1	
424	7711381919	1	
425	117000	1	
426	166300	1	
427	25101	1	
428	7711223420uv	1	
429	136200	1	
430	7711381918	1	
431	167600	1	
432	166600	1	
433	141300	1	
434	130600	1	
435	149200	1	
436	7711381780	1	
437	165400	1	
438	147600	1	
439	161900	1	
440	149100	1	
441	143000	1	
444	7711381923	1	
445	7711381923	1	
446	59102	1	
447	7711381926	1	
448	164900	1	
449	153700	1	
450	103400	1	
451	83606	1	
452	149600	2	
453	153400	1	
454	7711381969	1	
455	7711381732	1	
456	771 13 81961 set	1	
457	7711381838 set	1	
458	7711381840 set	1	
460	77112237150V set	1	
461	771 13 8181 7 set	1	
463	7711381771 set	1	
464	0000165300 set	1	
465	0000149001 set	1	
466	0000149301 set	1	
467	77112238 gotov 1 set	1	
468	0000151200 set	1	
469	7711381960	1	
470	131104	1	
471	185601	1	
472	149001	1	
473	113100	1	
474	2000 13 1 1 02 set	1	
475	148800	1	
476	168900	1	
477	148700	1	
478	94900	1	
479	105003	1	
480	153500	1	
481	7711454285 set	1	
482	148800	1	
483	168900	1	
484	148700	1	
485	94900	1	
486	105003	1	
487	153500	1	
488	7711454285 set	1	

489	164800	1	
490	108301	1	
491	25201	1	
494	102 1 1964 set	1	
495	143000	1	
496	169200	1	
497	7711381717	1	
498	7711381984	1	
499	7711381970	1	
500	153400	1	
501	7711381930	1	
502	126500	1	
503	126501	1	
504	148900	1	
505	152000	1	
506	168500	1	
507	152600	1	
508	86100	1	
509	168700	1	
510	7711381773	1	
511	0000 151600 set	1	
512	0000166800 set	1	
513	0000152200 set	1	
514	159700	1	
515	165100	1	
516	152503	1	
517	99601	1	
518	7711381953	1	
519	153600	1	
520	159104	1	
521	128101	1	
522	7711381933	1	
523	7711381880	1	
524	7711381835	1	
525	105400	1	
526	149400	1	
527	128001	1	
528	7711381947	1	
529	116800	1	
530	7711381983	1	
531	136702	1	
532	141401	1	
533	159400	1	
534	100300	1	
535	7711381801	1	
536	145400	1	
537	7711381941	1	
538	7711381955	1	
539	7711381985	1	
540	7711381964	2	
541	1490-01	1	
542	R 0000131 106	1	
543	7711381957	1	
544	154800	1	
545	160400	1	
546	153700	1	
547	169000	1	
548	7711381872	1	
549	105004	1	
	Ukupno		**242.400,18**

	RESTLO - RAFOVI		
164	Alat za ventile Fiat u setu	2	900

165	2000007600 Komplet za zadnji trap (kutija i konstrukcija)	1	2300
167	167 Kofer - kablovi za dijagnostiku	1	1000
	ALATNICA (Orman sivi prvi desno)		
168	Pištolji za špricanje za kompresor	5	500
169	Pištolji za izduvavanje prašine	2	200
170	Plotr za kompresor	1	600
171	Mala ratpa ručna	1	300
172	Limarske kuka	3	200
173	Set za reparaciju 26935	1	100
174	Lonce pištolja za špricanje	2	40
175	Pištolj za skidanje punktova Berner	1	450
176	Pneumatski nastavak 173770	1	22
177	Pneumatska stajferica	1	580
178	Klesta za savijanje sajtni	1	100
179	Nastavci za plazmu u kutiji	1	300
180	Specijalni ceker (kutija set 4 kom)	4	2000
181	Set za plazma pištolj sa nastavcima	1	1000
182	Brusilica mala Wirth	1	300
183	Nastavak za plazmu (50-1342.4)	1	250
184	Peg klesta za nitne velika Wirth	1	1000
185	Izvlakač	1	250
186	Klesta grlicarenje dva kraka	1	650
187	Radapcijger veliki dvokraki	1	85
188	Limarska klesta Wirth	1	50
189	Prostirka zaštita	1	200
190	Limarski alat za izvlacenje A TO 130	1	1180
191	Limarska hvataljka Selete	1	300
192	Limarska kaska 7145833 Wirth	1	60
193	Komplet	1	500
194	Pistolj za lepilo duell	1	80
195	Komplet za izvlacenje set	1	2360
196	Limarski karbon	3	100
197	Kolica za karbone	1	250
198	Set "Zec" za ispitivanje sistema za hladenje Holet	1	986
199	Laxia - dijagnostika za auto sa kolicima	1	1534
200	Aparat plazma Telwin	1	9480
201	Aparat za punjenje klime Ekolo 6730	2	25840
202	Drzaci motora i menjaca set	1	600
203	Kolica za Noru	1	1000
204	Selete kolica	1	1000
205	Selete Gazela dijagnostika	1	3540
206	Set bušilica Tor veca	1	1200
207	Masina za hoblovanje parketa	1	2900
208	Eksanier - dijagnostika za Fiat	1	780
209	Kolica za Eksanier	1	1000
210	Set pratecih kablova za Eksanier	1	1235
211	Kofer APR cink 7711454563 Reno	1	1200
212	Celete - aparat punkt sa pratecom opremom	1	5500
213	Mestalna kolica	1	250
214	Brusilica velika Bosh	1	800
215	Masina za sečenje lima Bosh	1	2000
216	Nareznice m6	3	45
217	Ureznica m6	1	35
218	Okretac zavr.	5	150
219	Ureznica m7	2	30
220	Ureznica m8	1	15
221	Ureznica m 1 O	1	15
222	Nareznice m 1 O	10	150
223	Ureznica m10xl	3	45
224	Nareznice m 1 Ox 1	1	15
225	Ureznica m 1 Ox 1,25	3	45
226	Nareznice m 1 Ox 1,25	2	30

227	Ureznica m 12	5	125
228	Nareznice m 12	7	175
229	Ureznica m12xl	1	25
230	Nareznice m 12x1	1	25
231	Nareznice m12xl,75	1	25
232	Ureznica m12xl,25	3	75
233	Nareznice m1zxl,25	2	50
234	Ureznica m 12x 1,50	3	75
235	Nareznice m 12x 1,50	7	175
236	Ureznica m 14	1	25
237	Nareznice m 14	1	25
238	Ureznica m14xl,25	4	100
239	Nareznice m 14x 1,25	3	75
240	Ureznica m 14x 1,50	2	50
241	Nareznice m 14x 1,50	2	50
242	Ureznica m14xl	1	25
243	Nareznice m 14x l	1	25
244	Ureznica m16	1	35
245	Nareznice m l 6x 1,50	5	175
246	Nareznice m \ 6x l	2	70
247	Nareznice m 18	1	35
248	Nareznice m 18x l	1	35
249	Nareznice m18xl,	1	35
250	Nareznice m20	1	35
251	Okretači za nareznicu	3	36
252	nareznica m20x1,	1	38
253	Nareznice m20x2	2	76
254	Nareznice razne	53	1600
255	Ureznice razne	108	2100
256	Okretac za nareznice	5	60
257	Buster	2	200
258	Lemilica	1	50
259	Pneumatski pistolj veliki	1	140
260	Nosac kompartera	3	75
261	Pneumatski dekalemit mazalica	1	32
262	Limarska hvatalijka	2	40
263	Limarska kuka	1	20
264	Kuka za izvlacenje	1	20
265	Garnitura gedora 46-80 gam.	1	300
266	Lonac	1	20
267	Okasti kljucevi 46-80 gam.	1	8000
268	Kalibrer - kutija	3	180
269	Subler veliki - kutija	1	200
270	Komparater	2	118
271	Delovi dijagnostike Citroen ser.br. 99-72.ag. 99-72.eg. 99-	4	600
272	Nosac ubruna	1	10
273	Komplet za dijagnostiku Halscon Pro Hyndai	1	767
274	Alat kamionski za klipove, radapciger zastava A347117	1	1000
275	Subler	1	50
276	Mikrometar 0-125	1	45
277	Mikrometar manji neispravan	1	10
278	Mikrometar manji 0-35	1	100
279	Mikrometar 0-25	3	300
280	Mikrometar 0-75	1	100
281	Komparator i nosac 18-35	1	850
282	Komparator i nosac 35-60	1	850
283	Kablovi razni za dijagnostiku	2	590
284	Stalak za komparator	1	300
285	Orman drveni sa alatom za starije modele Fiat	1	1000
286	Strugobokopi neispravni	2	20
287	Ključevi viljuskasti i okasti razni na 2,3,4 rafu	1	80
288	Pop klesta neispravna	3	150
289	Komplet za busenje Bosh	1	150

290	Gedore od 10-32 kutije razne	11	1700
291	Mikročitač	1	250
292	Stroboskop nelspravan u koferu	1	110
293	Seline za nabijanje karika	7	350
294	Ramovi za bonsene	4	200
295	Turpije razne	30	820
296	Sablon za trap Fiat	1	650
297	Garnitura velikih ureznica nepotpuna - kutija	1	150
298	Francuski kljucevi	9	220
299	Cekici razni - stari	8	400
300	Manometri	2	100
301	Klesta stara	17	255
302	Sraficgeri razni - stari	1	10
303	Alat za stelovanje ventila - stari	1	100
304	Inbus kljucevi	30	230
305	Ispitivac za akumulatore Iskra	1	300
306	Klesta Unior elektricarska	7	210
307	Zec za ispitivanje hladnjaka stari neispravan	1	980
	TERETNI PROGRAM		
308	Kompresioni tester za dizele	2	610
309	Dizalica hidraulicna	3	1200
310	Alat za sabijanje amortizera Yugo	5	1400
311	Busilica stara nelspravna	1	20
312	Citroen - pumpa za punjenje bombi	1	1180
313	Ispitivac za alternatore MH 4624	1	40
314	Mazalice ručne	5	400
315	Radapciger veliki dvokraki	2	240
316	Gedore 1 co 4 kutije nekompletne	4	400
317	Pistolj pneumatski veliki	1	140
318	Pistolj za CO2 aparat	2	920
319	Klesta Unior razna	10	300
320	Izvlakač	1	160
321	Klesta vodovodna	2	160
322	Gedore TJ 9 sa dug. ručkom	8	1600
323	Kutija Torex nekompletna	1	100
324	Dizalica u stoku 21	1	300
	Specijalni alat Rival		
335	Klesta kombinirke	95	1900
336	Stroj sraficgeri garnitura	21	210
337	Inbusi Kineski kompleti	84	1260
338	Francuski kljucevi	60	1500
339	Gedore 3/4 garniture	4	200
340	Klesta vodoinstalaterska	9	270
341	Garniture gedora matih i bitovi	3	90
342	Komplet matih klesta	4	400
343	Sraficgeri komplet i tkb	60	1200
344	Papagajke	30	900
345	Spic klesta	4	140
346	Ključevi okasti	6	60
347	Sedice	2	30
348	Kutija (kistra) sa alatom	1	100
349	Bilbord sa postoljem	1	100
350	Trimer nelspravan BC 1900x	1	150
351	Lopate	3	60
352	Metalica za beton	1	590
353	Kanita bitumena crvena	2	200
354	Kanita bele farbe 201	2	100
355	Romeo - za varenje digital 5 sa kolicima	1	1700
356	Aparat za varenje nekompletan Elnhel CEN 140	1	300
357	Trofazni aparat za varenje veliki Koncar CP-380	1	4200
358	Aparat za varenje CO2 Mig 320 prof	1	9440
359	Aparat za varenje CW81	1	2360
360	WAP za pranje automobila	1	4900

361	Radapciger trokraki	1	200
362	Kolica za alat nekompletna	33	24000
363	Kistra sa nekompletnim alatom	5	125
364	Zidna kutija sa alatom nekompletna	1	420
365	5 rolne nekompletne materijala za tapacirenje sedista	3	1200
366	Rampa za kapiju	1	5900
367	Kederi razni		100
368	Slova od reklame		100
369	Dva kotura creva za plin	2	50
370	Kopir aparat neispravan	1	100
371	Klima 24 nelspravna	2	700
372	Klima 12 nelspravna	1	350
373	Sedista prednja za Yugo	5	500
374	Rafovi veliki metalni	470	47000
375	Ormari metalni 4 krila	12	960
376	Ormari metalni 2 krila	6	480
377	Ormari metalni 3 krila	3	240
378	Kaloriferi fiksni	2	820
379	Plisc veliki za tockove	1	30
380	Komplet kljucevi za filtere za ulje	1	100
381	Stolarske stege	3	180
382	Armiracke makaze	1	30
383	Vodoinstalaterska klesta velika	1	120
384	Alat za ugradnju klipa na celjusti	1	120
385	Okasti kljuc za tockove veliki	1	100
386	Pneumatska heftalica	1	200
387	Heftalica elektricna	1	120
388	Pneumatski pistolj za silikon	1	1050
389	Viljuske za ispravljac akumulatora	1	850
390	Gedore 1/4 Unior	1	20
391	Torex rucni komplet	1	80
392	Stabilna busilica velika	1	350
393	PP aparati - neservisirani	2	240
394	PP aparat na kolicima veliki	1	500
395	Kalorifer mali u kontejneru	1	60
396	Racunar i monitor u kontejneru	2	1000
397	Mikrometar 275-300	1	350
398	Mikrometar 250-275	1	350
399	Mikrometar 200-225	1	350
400	Mikrometar 175-200	1	350
401	Mikrometar 0-25	4	60
402	Mikrometar 25-50	1	150
403	Mikrometar 50-75	6	900
404	Mikrometar 100-125	1	150
405	Komporter metalni	1	300
406	Subler 0-450	1	300
407	Subler0-600	1	300
408	Subler 0-350	1	300
409	Subler 0-500	1	450
410	Merač stepenastil	1	550
411	Lemilica XOXw	1	50
412	Klešta za zeger osigurače velika	1	50
413	Pistolj za silikon	1	30
414	Kancelariske stolice	3	120
415	Kancelarijski stolovi	3	180
416	Motalica 20 m	3	600
	RENO SPECIJALNI ALATI		
417	Unimer	1	50
442	Hazet 6690 klijuč	1	360
443	Ogledalo za varenje	1	10
459	Motomer komplet set	1	1000
462	Hyndai alat za ocitavanje kodova	1	300

492	Unimer	1	50
493	R 1364 - Subler	1	300
	SERVIS		
550	Linija za reglazu GEOLINER sa pratecom opremom	1	71000
551	Police	3	360
552	Stolovi	2	160
553	Ormani dokumentaciju (rashodovani)	2	80
554	Elektronska jedinica za Laidu 11 O	1	9500
555	Hella aparat za stelovanje farova	1	9500
556	Metalni orman za alat	1	500
557	Metalni sto	1	120
558	Sto za kompjuter	1	50
559	Monitor (na stoku) Philips	1	1200
560	Uredaji za tehnicki pregled na stubu HPA 3046	1	24000
	LINIJA ZA PRANJE VOZILA		
561	WAP za pranje vozila pod pritiskom i toplom vodom	1	5000
562	Industrijski usisivac za vozila NIL TISK	1	4500

	Naknadno pronađen alat		
1	Kompresori	2	2360
2	Masina za balansiranje guma (stara)	1	2200
3	Vatici za kontrolu kočnica (stari)	2	1700
4	Nagazna ploca za tehnicki pregled (stara)	1	200
5	Uredaj za dijagnostiku Clip expression Reno	1	580
6	Dijagnostika tvekio	1	350
7	Lampa prenosna (štek lampa)- nelspravne	2	50
8	Uredaj za merenje kočnica PS Brecon	1	2400
9	Jedinica za pripremu vazduha	1	1800
10	Uredaj za ustravanje	1	1000
11	Nosači delova za farbanje	4	120
	Ukupno		
			622833,18

UKUPNO

- Списак залиха АКВ - роба

POPIS ZALIHA ROBE NA DAN 31.12.2021.GODINE

ZALIHE ROBE				
R.BR	OPIS	KOL.	Cena po kom. (din/kom)	UKUPNA CENA (din)
1	KOMPRESOR klima	3	20.000,00	20.000,00
2	STOP SVETLO	15	860,00	12.900,00
3	PUMPA GORIVA	5	650,00	3.250,00
4	KOD KLUC	2	450,00	900,00
5	MARRA GREDE	12	1.000,00	12.000,00
6	brisna brava des. el.brava	9	250,00	2.250,00
7	POLUGA KLIME	8	320,00	2.560,00
8	KONUS TANJ.DIFEB.	4	2.000,00	8.000,00
9	OGIBCU PRED.BRANIKA D	31	400,00	12.400,00
10	DRVIĆ	1	900,00	900,00
11	POLUSAISIJA D KPL	3	1.250,00	3.750,00
12	OGOVRNA VILUSKE	9	800,00	7.200,00
13	SAJLA MENJAČA D	14	1.000,00	14.000,00
14	VEZNI LIM UGAO D	5	650,00	3.250,00
15	VRATA	4	2.500,00	10.000,00
16	KONZOLE RAZNE	56	350,00	19.600,00
17	RITKOVI/OSI	9	950,00	8.550,00
18	KOPPA KVAČILA	14	1.200,00	16.800,00
19	KREP TRAKA	10	300,00	3.000,00
20	PUMPE I DELOVI PUMPI	45	250,00	12.250,00
21	VODICA VENTILA	61	125,00	7.625,00
22	VENTIL ISDUVNI	45	650,00	31.200,00
23	STOP LAMPA	13	860,00	11.180,00
24	LEZAJEVI	186	150,00	29.400,00
25	SET KVAČILA	11	1.450,00	15.950,00
26	SENZORI OPRUGE VENTODRV	28	200,00	5.600,00
27	SENZOR	8	650,00	5.200,00
28	KUCISTE	1	250,00	250,00
29	PODLOŠKE	459	15,00	6.840,00
30	HLADNJAKI I DELOVI ZA HLADNJAKE	25	650,00	14.950,00
31	UNUTRAŠNJI ZVUK KOSA	10	350,00	3.500,00
32	MERAČI RAZNI	46	120,00	5.520,00
33	AMORTIZERI	86	120,00	10.320,00
34	VILUSKA I II	5	850,00	4.250,00
35	DISK TOCKA	9	500,00	4.500,00
36	KUKA ZA BLOKADU MENJAČA	5	1.000,00	5.000,00
37	LAČAK CILINDRA D	8	650,00	5.200,00
38	IZOLIRNA BRANA	3	1.100,00	3.300,00
39	OSIGURAČ	308	10,00	3.080,00
40	PRSKIDAC	32	380,00	12.160,00
41	CREVA RAZNA	120	120,00	26.400,00
42	KLACKALICA VENTILA	9	350,00	3.150,00

43	VENTIL	280	120,00	36.800,00
44	anjel 75 7010010	5	500,00	2.500,00
45	AUTOMATI RAZNI	49	120,00	5.880,00
46	KAZIJUSNI VRTUJE	2	3.200,00	6.400,00
47	KARIKE I PRIBOR	7	850,00	5.950,00
48	LAMELA	19	850,00	16.150,00
49	LONCI AT LIJA pištolja za špricanje	8	500,00	4.500,00
50	LETVA VOLANA	3	2.000,00	6.000,00
51	TAPACIRUNG	3	3.200,00	9.200,00
52	OSOVINE I DELOVI	61	120,00	7.320,00
53	MAT TOCEA	1300	45,00	58.500,00
54	TIPLOVI	1000	5,00	5.000,00
55	BOKSNI NOSAC MOTORA	4	1.200,00	4.800,00
56	POKLOPCI RAZNI	66	100,00	6.600,00
57	BRAVE I DELOVI BRAVA	148	80,00	11.840,00
58	MOTOR BRISACA PRED.	8	1.200,00	9.600,00
59	KLJUCEVI	17	250,00	4.250,00
60	BREDOVI	5	150,00	750,00
61	BEMEN	28	420,00	10.920,00
62	TROBUT	38	250,00	8.500,00
63	KUCICA PODIZACA	2	420,00	840,00
64	KUĆICA VRATA	1	650,00	650,00
65	LUCSO DIBE I AMORTIZERA	10	650,00	6.500,00
66	KLICA	1	650,00	650,00
67	SAPA FARBA	5	550,00	2.750,00
68	CAURE	15	120,00	1.980,00
69	ZUPCANICI I DELOVI ZA ZUPCANIKE	61	100,00	6.100,00
70	NIHNJUCE	10	250,00	2.500,00
71	LOZNISTE	136	50,00	6.800,00
72	KOCNICE I DELOVI KOCNICA	321	900,00	288.900,00
73	SPONE RAZNE	124	200,00	24.800,00
74	CEVI RAZNE	3	50,00	150,00
75	CILIN PRED. TOCKA	5	1.200,00	6.000,00
76	CILINDRI	23	350,00	8.050,00
77	DIWAO RAZNI	55	350,00	19.600,00
78	DHTUNZI RAZNI	187	50,00	9.350,00
79	GATEDACI I DELOVI	40	100,00	4.000,00
80	DIZNA KPL	6	220,00	1.320,00
81	DRUK LAGERI	20	320,00	6.960,00
82	ZAKOVICE	275	85,00	9.625,00
83	LIPOVNA SPONA	1	1.980,00	1.980,00
84	REZERVOAR I DELOVI	7	820,00	5.740,00
85	NOSAC	40	300,00	12.000,00
86	POLICA VENKO	11	850,00	9.350,00
87	ALARM	5	1.200,00	6.000,00
88	POLICA ZA FLASE	5	850,00	4.250,00
89	ADAPTER	105	120,00	12.600,00
90	LEZAJ LETECI	59	300,00	17.700,00
91	BRAVA	17	1.000,00	17.000,00
92	POPNITNA	5000	2,50	12.500,00

93	ZAPTIVKA	297	50,00	9.850,00
94	ZAVRTANJ	460	10,00	4.600,00
95	FARO	8	1.000,00	8.000,00
96	DEO PLASTICNI	3	250,00	750,00
97	DISK PLOCICE	8	500,00	4.000,00
98	DRZAC H1+D	520	118,00	37.780,00
99	KRILO	3	3.000,00	9.000,00
100	FILTER	3	300,00	900,00
101	SEMERINZI RAZNI	199	75,00	29.475,00
102	ZGLOBOVI	32	450,00	14.400,00
103	RATKAPNA	7	385,00	2.695,00
104	FILTER VAZDUHA	33	200,00	6.600,00
105	LAJSNA	21	350,00	7.350,00
106	KLIP	5	350,00	1.750,00
107	KOMPJUTER KNOR ABS	1	3.500,00	3.500,00
108	PLOC VENTILA	750	10,00	7.500,00
109	SAJLE RAZNE	159	250,00	25.750,00
110	FILTERI	45	200,00	8.900,00
111	MATICE RAZNE	35	45,00	1.575,00
112	REMENI	28	350,00	10.150,00
113	KLEME +-	70	120,00	8.400,00
114	MESINGANE PAPUCICE	100	120,00	12.000,00
115	PR.KUBNICA TOCKA	3	1.400,00	4.200,00
116	FARONI I DELOVI ZA FARONE	44	650,00	22.100,00
117	SIJALICE	477	75,00	35.775,00
118	FILTERI	69	200,00	13.800,00
119	RADIO KASETOFON	8	1.500,00	12.000,00
120	RAZDILICE I PRIBOR	1	1.050,00	1.050,00
121	DELOVI ISDUVNOG SISTEMA	28	350,00	9.850,00
122	SUSIVAC VAZDUHA	2	2.800,00	2.800,00
123	PAKNOVI	82	200,00	16.400,00
124	SIJALICE	69	120,00	8.280,00
125	HLJNA	35	200,00	7.000,00
126	SAR. ZA OPRAVKU	2	900,00	1.800,00
127	ZAMAJCI RAZNI	1	1.500,00	1.500,00
128	GUMTNE	155	500,00	77.500,00
129	KOPCA	44	50,00	2.200,00
130	KABLOVI	139	250,00	34.750,00
131	KLIPOVI I KUPLAVCE	40	1.200,00	48.000,00
132	OBLOGE	95	500,00	47.500,00
133	PATOVNICE	1	900,00	900,00
134	VIICI RAZNI	30550	0,50	15.275,00
135	SAR.ZA OPRAVKU PRED.GIBNJA	1	1.250,00	1.250,00
136	KAISEVI	11	200,00	2.200,00
137	SAMOSEPLJIVA TRAKA	60	120,00	7.200,00
138	GIBNITVI	2	1.500,00	3.000,00
139	SENZORI AIR BAG	1	5.200,00	5.200,00
140	SILEN BLOKOVI	66	550,00	35.200,00
141	SLEP STAMOLA	1	1.950,00	1.950,00
142	POKLOPAC	21	150,00	3.150,00

143	SPANER KLJUCANJA	31	450,00	13.950,00
144	DOBOS	5	1.500,00	7.500,00
145	CREVO	52	100,00	5.200,00
146	CENTRALA	7	850,00	5.950,00
147	DHTUNG	3	50,00	150,00
148	VIVAK	634	10,00	6.340,00
149	VENTILATORI U KABINI	7	1.250,00	8.750,00
150	GRIJAC	22	500,00	11.000,00
151	ZAPTIVNI SET ZA GIBNJ DIZAL.KROCNJT	5	1.500,00	7.500,00
152	KABLOVI	5	250,00	1.250,00
153	BRANIK PVL	4	1.250,00	5.000,00
154	PAKNOVI	16	200,00	3.200,00
155	KAIS	128	200,00	25.200,00
156	OBLOGA	15	390,00	5.250,00
157	CILINDAR BRAVE	10	450,00	4.500,00
158	GLAVCINA	3	1.250,00	3.750,00
159	GLEDNO MOTOR	2	2.000,00	4.000,00
160	VRATA ZADNJA L	2	5.200,00	10.400,00
161	STOP SVETLO	1	900,00	900,00
162	BRANIK	6	1.250,00	7.500,00
163	SAR.PAKNOVA	3	1.000,00	3.000,00
164	KARIKE	13	650,00	8.450,00
165	HLADNJAK ZA VODU	3	2.500,00	7.500,00
166	GARNITURA KOŽ.ONIH PAKNOVA	1	900,00	900,00
167	ELEKTRICNA DIZNA	9	1.250,00	11.250,00
168	MOSAC	142	300,00	42.600,00
169	LAMBDA SONDA	4	1.250,00	5.000,00
170	OBLOGA	6	350,00	2.100,00
171	LEH DIZNA	1	450,00	450,00
172	BALANS STANDLA	14	1.250,00	17.500,00
173	KOCIONE PLOCICE	28	350,00	9.800,00
174	KONUS DR.FARA	5	800,00	4.000,00
175	FAR	9	1.000,00	9.000,00
176	LIN.LIS0 KAIS	2	650,00	1.300,00
177	STOP LAMPA	5	860,00	4.300,00
178	RAGETA NA OBLOZI VRATA	2	850,00	1.700,00
179	NAVRTKA	235	45,00	9.675,00
180	KRAJ SPONE	3	1.200,00	3.600,00
181	OGLEDALO	20	1.000,00	20.000,00
182	KRAJ BRANIKA	2	1.200,00	2.400,00
183	MOTOR BRISACA	15	1.200,00	18.000,00
184	CILINDAR	65	250,00	16.250,00
185	OPRUGE	41	250,00	10.250,00
186	OSIGURAC	126	10,00	1.260,00
187	AUTOM.4 MIG. KONTAKTOR	5	650,00	3.250,00
188	OSOVINICA	25	120,00	3.980,00
189	PAKN	37	200,00	7.400,00
190	BASCENDER	1	1.000,00	1.000,00
191	KLIPOVI	12	350,00	4.200,00
192	AMORTIZERI	18	350,00	6.300,00

193	PERAJA HLADNJAKA	7	200.00	1.400.00
194	MEMBRANA	40	120.00	4.800.00
195	DAVAC	61	350.00	21.350.00
196	BRIZGALJKA	2	350.00	700.00
197	DISK	101	85.00	8.585.00
198	LAJSNA	75	350.00	26.250.00
199	GARNIT. ZA AC PUMPU	51	500.00	25.500.00
200	MATICA	30	45.00	1.350.00
201	PLATINE	23	120.00	2.760.00
202	PLOCICE	17	50.00	850.00
203	KAIS	152	200.00	30.400.00
204	PODLOSKA	4	15.00	60.00
205	BREZON	107	50.00	5.350.00
206	POVAS DONJI	36	350.00	12.600.00
207	POKLOPAC	10	150.00	1.500.00
208	GREJAC	3	500.00	1.500.00
209	BRAVA	41	1.000.00	41.000.00
210	POLUOSOVINA	3	1.000.00	3.000.00
211	DIHTUNG	629	25.00	15.725.00
212	LEZAJ	51	300.00	15.300.00
213	FILTER	502	200.00	100.400.00
214	CREVO	1,9	850.00	1.615.00
215	BAKARNA PODLOSKA	66	100.00	6.600.00
216	CEP	22	120.00	2.640.00
217	BURSNA IZOLOVANA	4	120.00	480.00
218	PREDNJE SEDISTE	3	3.200.00	9.600.00
219	PREKIDAC	102	380.00	38.760.00
220	PRIKLJUCAK	9	500.00	4.500.00
221	PUMPA GORIVA	14	650.00	9.100.00
222	VENTIL	129	120.00	15.480.00
223	VIJAK	1160	10.00	11.600.00
224	SET ZA POPRAVKU MENJACA	1	2.500.00	2.500.00
225	RAZVODNA RUKA	68	460.00	31.280.00
226	VRATA	3	2.500.00	7.500.00
227	VUCNA KUKA	1	2.800.00	2.800.00
228	PREDNJE KRILO	3	2.800.00	8.400.00
229	ZADNJI LONAC	13	1.250.00	16.250.00
230	REFLEKTOR O	3	1.850.00	5.550.00
231	ZAPTIVKA	637	50.00	31.850.00
232	ZUPCANIK	3	500.00	1.500.00
233	UKRASNA MASKA	3	1.300.00	3.900.00
234	RETROVIZOR	5	850.00	4.250.00
235	KUCICA	109	250.00	27.250.00
236	SPIRALA	45	100.00	4.500.00
237	SAJLA	268	100.00	26.800.00
238	SPONA	3	850.00	2.550.00
239	SATELIT ZUPCANIK	12	800.00	9.600.00
240	CEV	31	50.00	1.550.00
241	SPRICALJKE KARBURAT.	27	250.00	6.750.00
242	SEMERING	450	75.00	33.750.00

Page 5

243	KABLOVI	393	250.00	98.250.00
244	NOSAC BRANIKA	2	500.00	1.000.00
245	GORNJI VODNI LIM-RAZNI	2	650.00	1.300.00
246	OKVIR SVETLA ZA MAGLU-RAZNI	2	200.00	400.00
247	REMENICA RADILICE FIAT	1	920.00	920.00
248	REMENICA VODENE PUMPE LADA	2	800.00	1.600.00
249	ZGLOB POLUGE MENJACA	10	690.00	6.900.00
250	LIZE ZA VUCU	1	850.00	850.00
251	CEP REZERVOARA RAZNI	9	120.00	1.080.00
252	POSUDA AT ULJA-RAZNE	5	650.00	3.250.00
253	KUCISTE FILTERA VAZDUHA	1	300.00	300.00
254	NOSAC METLICE BRISACA	22	200.00	4.400.00
255	PREDFILTER GORIVA	10	360.00	3.600.00
256	KLIZAC PREDNJEG SEDISTA	4	500.00	2.000.00
257	DISKOVI TOCKA-RAZNI	7	1.200.00	8.400.00
258	METLICA BRISACA	22	450.00	9.900.00
259	RUZIK FIAMM	1,4	1.200.00	1.680.00
260	PODIZAC STAKLA	5	1.690.00	8.450.00
261	DOBOS TOCKA-RAZNI	10	1.500.00	15.000.00
262	OBRTOMER	1	1.250.00	1.250.00
263	ANLASER-RAZNI	2	850.00	1.700.00
264	STATOR ANLASERA	1	850.00	850.00
265	MOTOR VENTILATORA	1	1.250.00	1.250.00
266	KARTER MOTORA-ZA ULJE	3	1.250.00	3.750.00
267	KUGLE TRAPA-RAZNE	71	500.00	35.500.00
268	UPALJAC	17	420.00	7.140.00
269	PLASTICNA CAURA	300	15.00	4.500.00
270	PLOCA KOMPRESORA-RAZNE	19	650.00	12.350.00
271	KLJUC PRIKOLICE-RAZNI	2	450.00	900.00
272	OSOVINICA BALANS POLUGE	3	300.00	900.00
273	FELNE TOCKA-RAZNE	5	1.500.00	7.500.00
274	KRST KARDANA-RAZNI	45	500.00	22.500.00
275	IZDUVNA GRANA	1	2.200.00	2.200.00
276	LANCI ZA SNEG-RAZNI	8	1.250.00	10.000.00
277	SPOILER ZADNJIH VRATA	1	1.200.00	1.200.00
278	RATKAPNE TOCKA-RAZNE	6	300.00	1.800.00
279	KRAJ LETVE VOLANA	8	1.200.00	9.600.00
280	NOSAC MOTORA	1	450.00	450.00
281	POLUGA RUCNE KOCNICE	1	500.00	500.00
282	VIJAK NOSACA MOTORA	10	160.00	1.600.00
283	SRAFOVI RAZNI	11	250.00	2.750.00
284	OPRUGA	2	800.00	1.600.00
285	GRANICNIK VRATA	1	350.00	350.00
286	STRUGAC LEDA	30	320.00	9.600.00
287	PLOCICA-PODMETAC	45	120.00	5.400.00
288	NOSAC KARDANA-RAZNI	49	1.000.00	49.000.00
289	PREDNJI DOBOS RIVAL	2	2.800.00	5.600.00
290	OPRUGE AMORTIZERA-RAZNE	6	420.00	2.520.00
291	GLAVCINE PREDNJEG TOCKA-RAZNE	4	850.00	3.400.00
292	POLUOSOVINE-RAZNE	17	380.00	6.460.00

Page 6

293	BANANA INSTRUMENTAL TABLE-RAZNE	4	2.500.00	10.000.00
294	PLOCICE KOCIONE-RAZNE	14	120.00	1.680.00
295	STABILIZATOR-RAZNI	3	880.00	2.640.00
296	HOMOKINETICKI ZGLOBOVI-RAZNI	2	2.200.00	4.400.00
297	PUMPA VOLANA	1	2.500.00	2.500.00
298	LEPTIR GASA-RAZNI	2	850.00	1.700.00
299	USIS MONOPOINT	2	2.200.00	4.400.00
300	OSOVINICE-RAZNE	7	300.00	2.100.00
301	VILJUSKA MENJACA-RAZNE	4	850.00	3.400.00
302	KRAJ SPONE-RAZNI	31	1.200.00	37.200.00
303	KLIZAC LANCA	1	500.00	500.00
304	BREGASTE OSOVINE-RAZNE	5	850.00	4.250.00
305	KARDAN	1	1.200.00	1.200.00
306	VODENA PUMPA-RAZNE	14	650.00	9.100.00
307	SNOP MENJACA-RAZNI	13	1.000.00	13.000.00
308	POLUGA BIRACA BRZINA	1	2.200.00	2.200.00
309	DRUK LAGER-RAZNI	10	520.00	5.200.00
310	KLJUC KOCNICE ZA PRIKOLICU	2	650.00	1.300.00
311	RUB KRILA-RAZNI	5	650.00	3.250.00
312	PLASTIKA RUBA KRILA	2	850.00	1.700.00
313	RESETKA ISPOD SOFERSAJBNE-PLASTICNA	1	850.00	850.00
314	LAJSNA SPOJLERA SIVA	1	800.00	800.00
315	VILJUSKA PREDNJEG TRAPA-RAZNE	5	850.00	4.250.00
316	RAMENA PREDNJEG TRAPA-RAZNE	2	1.450.00	2.900.00
317	SPANER KAISA HUNDAI	1	2.400.00	2.400.00
318	VENTILATOR KABINE-RAZNI	5	1.200.00	6.000.00
319	KARIKE FAMOS STD F123	6	650.00	3.900.00
320	RAZVODNA KAPA	26	480.00	12.480.00
321	DOBOS RUCNE KOCNICE	1	1.500.00	1.500.00
322	VILJUSKA PREDNJEG TRAPA-RAZNE	14	850.00	11.900.00
323	KOLO VODENE PUMPE	3	1.500.00	4.500.00
324	PLASTICNI NASTAVAK	49	50.00	2.450.00
325	GUMENI DRZAC AUSPUHA	91	118.00	10.738.00
326	GUMENI DRZAC HAUBE	2	350.00	700.00
327	LISNE STAKLA-RAZNE	24	350.00	8.400.00
328	ANTIFRIZER-RAZNI	8	450.00	3.600.00
329	RATKAPNA MALA HUNDAI	1	850.00	850.00
330	VILJUSKA PREDNJEG TRAPA-RAZNE	1	850.00	850.00
331	FLANSNA TOCKA-BEZ LEZAJA	4	1.200.00	4.800.00
332	FLANSNA TOCKA-SA LEZAJEM	6	1.600.00	9.600.00
333	ULJNA PUMPA	1	1.650.00	1.650.00
334	LANAC MOTORA HUNDAI	4	1.500.00	6.000.00
335	GRAJ VENTIL	1	850.00	850.00
336	PLASTIKA KB 7599621-S	15	350.00	5.250.00
337	ROZETNA RETROVIZORA	45	350.00	15.750.00
338	KOMANDA GREJACA	32	800.00	25.600.00
339	PREDFILTER GORIVA SA CREVIMA	43	360.00	15.480.00
340	KABLOVI SVECICE HUNDAI	1	1.000.00	1.000.00
341	VENTILATOR KABINE HUNDAI	1	3.200.00	3.200.00
342	MIGAVAC DO FARA HUNDAI	1	180.00	180.00

Page 7

343	KEDERI VRATA-RAZNI	30	100.00	3.000.00
344	GLAVNI KOCIONI CILINDAR SA POS.HUNDAI	1	2.800.00	2.800.00
345	MIGAVAC PREDNJI LEVI	1	180.00	180.00
346	STOP LAMPA	1	460.00	460.00
347	KVAKE VRATA HUNDAI-RAZNE	2	1.200.00	2.400.00
348	VENTIL HUNDAI	9	1.200.00	10.800.00
349	VENTIL HUNDAI	5	1.200.00	6.000.00
350	MANZETNA LEVA VOLANA HUNDAI	2	250.00	500.00
351	BRAVA VRATA HUNDAI	1	1.000.00	1.000.00
352	KLIZAC BOCNIH VRATA FIAT	1	1.450.00	1.450.00
353	KLIPNJACE -RAZNE	10	500.00	5.000.00
354	UPORNA SPONA HUNDAI	2	1.500.00	3.000.00
355	OPRUGE KOCNICA-RAZNE	50	200.00	10.000.00
356	KEDERI VRATA-RAZNI	24	100.00	2.400.00
357	VENTILI USISNI IZDUVNI	8	850.00	6.800.00
358	DIHTUNG AUSPUHA HUNDAI	2	350.00	700.00
359	CEV MERACA ULJA HUNDAI	1	650.00	650.00
360	PREKIDAC PODVOLANOM HUNDAI	1	1.250.00	1.250.00
361	KONUSNA PODLOSKA	300	10.00	3.000.00
362	VIJAK STAKLA MIGAVCA-BELI	500	25.00	12.500.00
363	PODLOSKE M24	250	12.00	3.000.00
364	PODLOSKE F6	1500	5.00	7.500.00
365	CREVO KOCNICE HUNDAI	1	640.00	640.00
366	LIMENA PLOCA KB 6415G 1CDDB	1	450.00	450.00
367	MOTOR PODIZACA STAKLA HUNDAI-RAZNI	5	1.500.00	7.500.00
368	GLAVNI KOCIONI SA POSUDOM HUNDAI	1	6.000.00	6.000.00
369	METALNE KUKICE-RAZNE	200	20.00	4.000.00
370	STOPICA ALUMINIJUMSKA	75	250.00	18.750.00
371	HILZNE-RAZNE	7	200.00	1.400.00
372	KLIPOVI*-RAZNI	11	350.00	3.850.00
373	GRANICNIK VRATA	38	350.00	13.300.00
374	DELOVI MENJACA-RAZNI	24	250.00	6.000.00
375	PREDNJA LIMENA MASKA	1	1.420.00	1.420.00
376	MASKE SPOLJNOG RETROVIZORA-RAZNI	4	1.000.00	4.000.00
377	ROZETNE RETROVIZORA-RAZNE	5	650.00	3.250.00
378	SUNCOBRAN-RAZNI	7	500.00	3.500.00
379	OGLEDALO RETROVIZORA-RAZNI	12	1.000.00	12.000.00
380	CILINDAR KVACILA SA POSUDOM	1	1.200.00	1.200.00
381	SILEN BLOK HUNDAI	6	1.200.00	7.200.00
382	NOSAC HUNDAI [illegible]	1	500.00	500.00
383	BRAVA UNUTRASNJA HUNDAI	1	1.000.00	1.000.00
384	ZABICE HUNDAI	5	340.00	1.700.00
385	KABLUSA F6	500	200.00	100.000.00
386	VODJICA STAKLA	2	1.200.00	2.400.00
387	AMORTIZER HUNDAI-RAZNI	2	1.500.00	3.000.00
388	KUCISTE FILTERA GORIVA HUNDAI	1	300.00	300.00
389	KORPE KVACILA-RAZNE	5	1.200.00	6.000.00
390	FLANSNA TOCKA KAMIONSKA	2	1.800.00	3.600.00
391	POLUGA RUCNE KOCNICE	3	500.00	1.500.00
392	SIPKA BIRACA BRZINA	2	2.600.00	5.200.00

Page 8

393	LETVA VOLANA GOLA	3	2.000,00	6.000,00
394	OBLOGA SAJTNE FLORIDA	7	650,00	4.550,00
395	SIRENA	2	1.600,00	3.200,00
396	MUSKA ANLASERA	3	400,00	1.200,00
397	LIMENI NOSAC HLADNJAKA-RAZNI	6	400,00	2.400,00
398	TERMOSTAT-RAZNI	6	450,00	2.700,00
399	LAMELA KAMIONSKA-RAZNE	8	850,00	6.800,00
400	ZVUCNIK MALI	2	500,00	1.000,00
401	PRIRUBNICE-RAZNE	2	500,00	1.000,00
402	SLAVCINE KAMIONSKE-RAZNE	6	850,00	5.100,00
403	BUZIR KOTUR	1	250,00	250,00
404	FILTER ULJA-RAZNI	10	200,00	2.000,00
405	SOLJE AMORTIZERA-RAZNE	4	450,00	1.800,00
406	MEHANIZAM BRAVE VALEO KB242444	1	2.200,00	2.200,00
407	GUMICE VENTILA	300	10,00	3.000,00
408	FILTER KLIME-RAZNI	2	500,00	1.000,00
409	ULOZAK FILTERA GORIVA RENO	9	250,00	2.250,00
410	AMORTIZER TRECIH 5 VRATA	20	500,00	10.000,00
411	BRAVA POJASA FIAT	1	1.000,00	1.000,00
412	ZGLOB VOLANA RAZNI	3	890,00	2.670,00
413	PLOVAK REZERVOARA JUGO	1	500,00	500,00
414	VAZDUSNI VENTILI KAM.RAZNI	5	250,00	1.250,00
415	CILINDAR KVACILA	1	1.400,00	1.400,00
416	ZADNJI KOCIONI CILINDAR ZASTAVA 101	1	1.200,00	1.200,00
417	GLAVNI KOCIONI CILINDAR-RAZNI	6	1.000,00	6.000,00
418	OBLOGA TOVARNOG PROSTORA 101	1	1.800,00	1.800,00
419	GARNITURA POLUGA KOCNICA	1	1.200,00	1.200,00
420	KUGLA RUCICE MENJACA	1	500,00	500,00
421	CILINDAR KVACILA FIAT DOBLO	1	1.400,00	1.400,00
422	POKLOPAC REZERVOARA BEZ KLJUCA	5	850,00	4.250,00
423	NASTAVAK CREVA OKCE	20	50,00	1.000,00
424	SRAFOVI KB7703602187 RENO	2	500,00	1.000,00
425	CEP MAGLENKE KB7701476908 RENO	2	120,00	240,00
426	PLASTICNA PODKRILA-RAZNA	3	500,00	1.500,00
427	ZICANI OSIGURACI	2500	10,00	25.000,00
428	SOLJE AMORTIZERA DUCATO	1	1.100,00	1.100,00
429	GRANICNIK VRATA-RAZNI	11	350,00	3.850,00
430	TRAVERZNA Z 101	5	1.200,00	6.000,00
431	NOSAC PREDNJEG BRANIKA JUGO	2	800,00	1.600,00
432	BRAVA PALJENJA-RAZNE NEKOMPLETNE	4	1.000,00	4.000,00
433	BRISALJKA ZA PRANJE STAKLA FLORIDA	5	350,00	1.750,00
434	KVAKE RAZNE,NEKOMPLETNE	3	1.200,00	3.600,00
435	GUMICA RUCICE MENJACA JUGO	19	120,00	2.280,00
436	POKLOPAC REZERVOARA-RAZNI	2	550,00	1.100,00
437	KLIZAC LANCA FIAT	1	500,00	500,00
438	VODICA STAKLA-RAZNE	4	1.200,00	4.800,00
439	LIMENI PROFILI	6	400,00	2.400,00
440	SAJKA STAKLA TOVARNOG PROSTORA RAZNIH	14	660,00	9.240,00
441	LIMENI DRZAC Z-101	18	550,00	9.900,00
442	NOSAC MOTORA FLORIDA	2	450,00	900,00

Page 9

443	NOSAC BALANS STANGLE-KOMPLET	2	1.200,00	2.400,00
444	NOSAC MOTORA NISSAN	1	450,00	450,00
445	PLASTICNA CAURA	26	15,00	390,00
446	PLASTICNI PODMETAC FLORIDA	5	500,00	2.500,00
447	LIVENA DIZALICA JUGO	29	150,00	4.350,00
448	OKLLICA AUSPUHA FLORIDA	26	200,00	5.200,00
449	POLUMESEC	12	220,00	2.640,00
450	OPRUGE RAZNE	220	200,00	44.000,00
451	SPLENTNA 2,5X20	7700	5,00	38.500,00
452	SPLENTNA 2,0X15	7500	5,00	37.500,00
453	SPLENTNA-RAZNE	1300	5,00	6.500,00
454	PLASTICNE MASKE SANDERO	2	1.200,00	2.400,00
455	NOSAC PREDNJI FIAT KB51779207	1	1.000,00	1.000,00
456	POKLOPAC REZERVOARA GORIVA KAMION	1	350,00	350,00
457	PLASTICNA LAJSNA RENO KB8149240	1	550,00	550,00
458	NOSAC STAKLA VRATA	1	1.200,00	1.200,00
459	INSTALACIJA IVEKO	1	2.000,00	2.000,00
460	LEPTIR STAKLA-RAZNO	3	850,00	2.550,00
461	NOSAC METALNI IVEKO	1	200,00	200,00
462	LIMENI NOSAC	4	850,00	3.400,00
463	NOSAC RIKVERC SVETLA ZASTAVA	1	450,00	450,00
464	PODIZAC STAKLA L+D NIVA	12	820,00	9.840,00
465	BRAVICE LEPTIR STAKLA RIVAL	4	350,00	1.400,00
466	SAJKA VRATA	25	350,00	8.750,00
467	ZUB VRATA ZASTAVA 101	1	550,00	550,00
468	UNUTRASNJE RUCICE VRATA	3	850,00	2.550,00
469	METALNA ZABICA	68	30,00	2.040,00
470	CAURA KB4130919 JUGO	200	50,00	10.000,00
471	ZUB HAUBE FIAT REGATA	8	1.800,00	14.400,00
472	BRAVICE BOCNIH STAKALA JUGO	11	350,00	3.850,00
473	NOSAC MENJACA	8	450,00	3.600,00
474	NOSACI RAZNI	22	250,00	5.500,00
475	DRZAC DACIA KB6001998127	2	1.000,00	2.000,00
476	NOSAC MENJACA KRACI	3	450,00	1.350,00
477	RESETKA ISPOD SOFERSAJBNE	1	720,00	720,00
478	NOSAC HLADNJAKA RENO	1	500,00	500,00
479	ZUB BRAVE 5 (5) VRATA	60	450,00	27.000,00
480	CILINDRI BRAVA RAZNIH,KOMPLET	13	350,00	4.550,00
481	BRAVICE RAZNE NEKOMPLETNE	21	100,00	2.100,00
482	KVAKA BOCNIH VRATA DUCATO	2	1.200,00	2.400,00
483	KVAKE RAZNE	2	1.200,00	2.400,00
484	BRAVA KAMION	2	1.000,00	2.000,00
485	SELNA F 40	15	450,00	6.750,00
486	BRAVE VRATA RAZNE	2	240,00	480,00
487	DRZAC AUSPUHA RIVAL	14	350,00	4.900,00
488	LIMENI NOSAC	4	850,00	3.400,00
489	DRZAC GUME KARBURATORA	35	440,00	15.400,00
490	NOSAC FIAT KB0007793289	5	500,00	2.500,00
491	MAKAZE HAUBE	1	1.200,00	1.200,00
492	PAPUCA GASA ZASTAVA 101	3	1.000,00	3.000,00

Page 10

493	PAPUCA GASA JUGO	8	1.000,00	8.000,00
494	PAPUCA GASA FLORIDA	1	1.000,00	1.000,00
495	DRZAC FIAT KB0046823022	1	1.000,00	1.000,00
496	DRZAC KULISE MENJACA FIAT	3	1.360,00	4.080,00
497	ZASTITA DISKA DESNA FIAT	1	690,00	690,00
498	KRAJ BRANIKA LEVI DUCATO	1	1.200,00	1.200,00
499	NOSAC PLASTICNI KB7414.V7 CITROEN	2	300,00	600,00
500	NOSAC PLASTICNI RENO KB8200412349	1	300,00	300,00
501	ZVUCNICI RAZNI	7	500,00	3.500,00
502	MASKA ZVUCNIKA	7	118,00	826,00
503	GREJAC 220V	1	500,00	500,00
504	KVAKE VRATA RAZNE	5	1.200,00	6.000,00
505	POLUGA BRANIKA VRATA JUGO	45	160,00	7.200,00
506	SAJLA GASA JUGO	1	850,00	850,00
507	SELNA AUSPUHA FIAT	2	450,00	900,00
508	CREVA KOCNICE RAZNI	6	400,00	2.400,00
509	MAKAZE HAUBE RENO	1	1.200,00	1.200,00
510	CILINDAR BRAVE SA KLJUCEM	2	550,00	1.100,00
511	MATICE M 14X1,5	32	45,00	1.440,00
512	MATICE M6 OSIGURAVAJUCE	28	45,00	1.260,00
513	DRZAC RENO KB4796013679	1	500,00	500,00
514	RELEJ SA 5 IZVODA RENO	2	1.550,00	3.100,00
515	KRUNASTA MATICA	1	150,00	150,00
516	ZAVESA KAMIONSKA	1	3.500,00	3.500,00
517	PLOVAK ZA PUN	1	2.200,00	2.200,00
518	MERACI ULJA RAZNI	10	120,00	1.200,00
519	DEKLA RAZVODA	1	3.000,00	3.000,00
520	ZUPCANIK ULJNE PUMPE LADA	25	550,00	13.750,00
521	ZUPCANIK PINJONA KILOMETRAZE	5	850,00	4.250,00
522	SRAF VENTIL	10	420,00	4.200,00
523	IGLICASTI LEZAJ	23	350,00	8.050,00
524	DRZAC INSTALACIJE FIAT KB0051864341	2	150,00	300,00
525	NOSAC	1	300,00	300,00
526	LEZAJEVI RAZNI	50	150,00	7.500,00
527	ANKER PLATNA	6	1.600,00	9.600,00
528	DIHTUNZI RAZNI	309	50,00	15.450,00
529	KUCISTE FILTERA VAZDUHA	2	300,00	600,00
530	POKLOPAC ZUPCASTOG KAISA RAZNI	3	1.200,00	3.600,00
531	NAVRTKA JABUCASTA	1	10,00	10,00
532	RESETKA PETIH VRATA PUNTO	1	850,00	850,00
533	INSTRUMENT TABLA(KM)ZASTAVA 101	1	2.000,00	2.000,00
534	PLASTICNA SAJTNA DESNA FIAT	1	1.600,00	1.600,00
535	KABLOVI ZA SVECICE ZASTAVA 101	6	1.000,00	6.000,00
536	KABLOVI SILIKONSKI NIVA	2	350,00	700,00
537	KUKAVICI	5	420,00	2.100,00
538	KABLOVI ZA SVECICE LADA NIVA	2	1.000,00	2.000,00
539	OKVIRI LEPTIR STAKALA RAZNO	8	200,00	1.600,00
540	STEL LISTIC (KAMION)	19	420,00	7.980,00
541	STEL LISTIC MALI	9	350,00	3.150,00
542	POLUGA MENJACA RENO	1	2.250,00	2.250,00

Page 11

543	HVATALJKA POJASA	1	650,00	650,00
544	VILJUSKA MENJACA	1	2.500,00	2.500,00
545	GUMICE BALANS STANGLE-RAZNE	235	18,00	4.230,00
546	CEV ZA VODU ZASTAVA 101	1	35,40	35,40
547	ANTENE KROVNE RAZNE	6	500,00	3.000,00
548	PLASTICNI RUB KRILA	3	150,00	450,00
549	VILJUSKA GORNJA LADA	1	650,00	650,00
550	LAJSNA (S)STAKLA FIAT	1	350,00	350,00
551	TRAVERZNA Z 101	1	1.200,00	1.200,00
552	STANGLA POTEZNA IVEKO	1	450,00	450,00
553	POPRECNI DRZAC SANKE FIAT K8655348	1	450,00	450,00
554	KROVNI NOSAC RENO LAGUNA	1	1.770,00	1.770,00
555	CREVA RAZNA FIAT	4	50,00	200,00
556	AMORTIZER PRENE (KAMION)RAZNI	4	1.600,00	6.400,00
557	VAZDUSNI VENTILI RAZNI	3	200,00	600,00
558	MOTOR BRISACA ZADNJI FIAT	1	1.200,00	1.200,00
559	MOTOR VENTILATORA KABINE(DUPLI)	2	1.250,00	2.500,00
560	TELO RETROVIZORA	1	850,00	850,00
561	PLASTICNI VEZNI LIM GORNJI	1	212,40	212,40
562	SPOILER PETIH VRATA MEGAN 2	1	1.560,00	1.560,00
563	PLASTICNI NOSAC HLADNJAKA RENO	1	106,20	106,20
564	MIGAVCI PREDNJI RAZNI	15	180,00	2.700,00
565	STOP SVETLA	3	860,00	2.580,00
566	MIGAVCI BOCNI RAVNI	10	180,00	1.800,00
567	KILOMETAR SAT	2	1.000,00	2.000,00
568	POKAZIVAC GORIVA	1	1.000,00	1.000,00
569	OBRTOMER IVEKO	2	1.000,00	2.000,00
570	SOLJA AMORTIZERA	1	250,00	250,00
571	SRAF TOCKA RENO	4	450,00	1.800,00
572	INSTRUMENT TABLE RAZNE	4	2.000,00	8.000,00
573	KOMANDA ZA GREJANJE	1	1.200,00	1.200,00
574	RETROVIZORI SPOLJNI RAZNI	12	850,00	10.200,00
575	RETROVIZORI U KABINI RAZNI	6	850,00	5.100,00
576	RETROVIZORI SPOLJNI BEZ OGLEDALA	2	450,00	900,00
577	PREDNJI MIGAVAC RAZNI	7	350,00	2.450,00
578	STAKLO STOP LAMPI RAZNI	15	250,00	3.750,00
579	STAKLO RIKVERC SVETLA ZA ZASTAVU 101	2	250,00	500,00
580	STOP SVETLO MALO	2	450,00	900,00
581	STAKLO MIGAVACA U BRANIKU JUGO	90	250,00	22.500,00
582	STOP LAMPE RAZNE	16	860,00	13.760,00
583	MAGLENKE SIRIUS	4	500,00	2.000,00
584	GUMENI KEDERI RAZNI	25	12,00	300,00
585	HLADNJAK-INTERKULER FIAT	1	1.800,00	1.800,00
586	CEVI GORIVA	3	70,00	210,00
587	CEVI KOCIONE	1	70,00	70,00
588	INSTALACIJA PREDNJI FIAT	5	2.000,00	10.000,00
589	STAKLO FAR	1	250,00	250,00
590	KUPE SVETLO PUNTO	1	110,00	110,00
591	TELO STOP LAMPE ZASTAVA 128(ZVO)	1	350,00	350,00
592	MIGAVCI PREDNJI RAZNI	10	180,00	1.800,00

Page 12

593	MAGLENKE RAZNE	2	500,00	1.000,00
594	MIGAVCI U BRANIKU JUGO	10	80,00	800,00
595	FAR LADA NIVA	1	1.000,00	1.000,00
596	FAR PEUGEOT	1	1.000,00	1.000,00
597	STAKLO STOP LAMPE ZASTAVA 101	61	650,00	39.650,00
598	INSTALACIJA FIAT K853857677	1	2.000,00	2.000,00
599	MASKA UKRASNA FIAT ARGENTA	1	1.200,00	1.200,00
600	LAJSNA VRATA RENO K8801860005R	1	1.500,00	1.500,00
601	INSTALACIJA FIAT K86095209415	1	2.000,00	2.000,00
602	INSTALACIJE RAZNE	2	2.000,00	4.000,00
603	MIGACI OKO CITROEN	1	30,00	30,00
604	RUKOHVAT FIAT	1	420,00	420,00
605	MIGAVCI PREDNJI RAZNI	6	180,00	1.080,00
606	GUMENI NOSAC AUSPUHA DACIA	1	50,00	50,00
607	NOSAC PREKIDACA VOLANA DACIA	1	1.600,00	1.600,00
608	NOSAC SVETLA TABLICE FIAT	2	200,00	400,00
609	STAKLO PREDNJI MIGAVAC RIVAL	1	350,00	350,00
610	OKVIR MAGLENKE	1	200,00	200,00
611	PREKIDAC PODVOLANOM JUGO	5	1.200,00	6.000,00
612	PREKIDAC PODVOLANOM VALEO	1	1.200,00	1.200,00
613	PREKIDAC PODVOLANOM ZASTAVA 101	3	1.250,00	3.750,00
614	PREKIDAC PODVOLANOM(MIGAVAC)	8	800,00	6.400,00
615	PREKIDAC U STUBU RENO	2	950,00	1.900,00
616	OBLOGA MAGLENKE CITROEN	2	250,00	500,00
617	NOSAC RENO	1	450,00	450,00
618	OKVIR FARA	5	1.000,00	5.000,00
619	OKVIR UNUTRASNJE KONZOLE OPEL	1	200,00	200,00
620	LAJSNA VRATA IVEKO	1	1.500,00	1.500,00
621	PLASTICNA OBLOGA	1	236,00	236,00
622	RUKOHVAT GUMENI	2	350,00	700,00
623	LAJSNA ISPOD FARA LEVI LADA	1	350,00	350,00
624	OBLOGA OKO VOLANA	1	450,00	450,00
625	OBLOGA SAJTNE ZADNJA RAZNE	3	650,00	1.950,00
626	NOSAC TABLICE	1	200,00	200,00
627	NOSAC GM K880487552	1	500,00	500,00
628	POKLOPAC MOTORA FIAT TEMPRA	1	620,00	620,00
629	PREKIDAC BRISACA RAZNI	4	380,00	1.520,00
630	PREKIDAC BRISACA RENO	2	450,00	900,00
631	PREKIDAC SVETLA I SIRENE RENO	1	380,00	380,00
632	PREKIDAC SVETLA I SIRENE DACIA	1	380,00	380,00
633	PREKIDAC MIGAVCA	1	350,00	350,00
634	PREKIDAC PODVOLANOM ST	1	350,00	350,00
635	NOSAC FIAT K88051860085	3	500,00	1.500,00
636	MASKE SPOLJNOG RETROVIZORA RAZNE	4	1.000,00	4.000,00
637	NOSAC ZVUCNIKA PUNTO	1	236,00	236,00
638	KUCISTE FILTERA VAZDUHA	1	300,00	300,00
639	OBLOGA DACIA K86001549272	1	350,00	350,00
640	PLASTICNI NOSAC HLADNJAKA	1	236,00	236,00
641	OBLOGA U GEPEKU HUNDAI	1	2.000,00	2.000,00
642	UNUTRASNJA KONZOLA JUGO	2	550,00	1.100,00

Page 13

643	UKRASNA PLASTIKA CITROEN	1	650,00	650,00
644	PLASTICNI DRZAC FIAT	1	236,00	236,00
645	PLASTICNA KADICA	1	150,00	150,00
646	RESETKA BRANIKA	1	350,00	350,00
647	CEP PLASTICNI FLORIDA	6	36,00	216,00
648	KVAKA VRATA PEUGEOT	1	1.200,00	1.200,00
649	CENTRALA K82044029 FIAT	1	1.416,00	1.416,00
650	OKVIR INSTRUMENTABLE FLORIDA	1	1.800,00	1.800,00
651	CENTRALNA KONZOLA RENO	1	236,00	236,00
652	UNUTRASNJA RUCICA BRAVE FIAT	1	400,00	400,00
653	DODATNO STOP SVETLO FIAT	1	118,00	118,00
654	NOSAC TOYOTA	1	200,00	200,00
655	LIM ZUPCASTOG KAISA	1	354,00	354,00
656	ZAVESICE DUSTER	4	150,00	600,00
657	RESETKA KUTIJE GREJACA JUGO	4	350,00	1.400,00
658	OKVIR FARA IVEKO	1	1.000,00	1.000,00
659	OKVIR MAGLENKE RENO	2	200,00	400,00
660	PLASTIKA CITROEN	1	354,00	354,00
661	RESETKA BRANIKA SEAT	1	450,00	450,00
662	USMERIVAC VAZDUH VENTILA	1	650,00	650,00
663	KASETA U KABINI	1	236,00	236,00
664	KRAJ ZADNJEG BRANIKA LEVI DOBLO	2	1.200,00	2.400,00
665	RUKOHVAT RIVAL	9	420,00	3.780,00
666	RUKOHVAT FIAT -RAZNI	4	350,00	1.400,00
667	LAJSNA BRANIKA	1	600,00	600,00
668	PLASTICNI POKLOPAC	4	59,00	236,00
669	RESETKA VENTILACIJE IVEKO	1	550,00	550,00
670	TASTER SIRENE IVEKO	2	250,00	500,00
671	LAJSNA BRANIKA L+D	3	600,00	1.800,00
672	PLASTICNI TROKUT LEPTIR STAKLA	2	177,00	354,00
673	MASKA ZVUCNIKA ZADNJA	1	118,00	118,00
674	USMERIVAC VAZDUHA NA HAUBI JUGO	1	500,00	500,00
675	NOSAC MAGLENKE	3	200,00	600,00
676	NOSAC FILTER VAZDUHA	1	500,00	500,00
677	TASTER SIRENE FLORIDA	2	250,00	500,00
678	KUCISTE RETROVIZORA RENO	1	300,00	300,00
679	NOSAC MAGLENKE PUNTO	2	200,00	400,00
680	NOSAC PUNSKOG SATA	1	200,00	200,00
681	POKLOPAC KAISA FIAT	1	650,00	650,00
682	RUKOHVAT NA VRATIMA CITROEN	1	420,00	420,00
683	KUCISTE ZA FILTER VAZDUHA-RAZNO	3	300,00	900,00
684	PLASTICNA MASKA JUGO	16	800,00	12.800,00
685	CILINDAR KVACILA HUNDAI	1	3.000,00	3.000,00
686	REGLER HUNDAI	1	1.200,00	1.200,00
687	TERMOSTAT HUNDAI RAZNI	2	650,00	1.300,00
688	DAVAC HUNDAI	1	350,00	350,00
689	GUMA BALANS STANGLE HUNDAI	2	360,00	720,00
690	LEZAC KONUSNI HUNDAI	1	300,00	300,00
691	ZATEZAC SPANER HUNDAI	1	550,00	550,00
692	VENTIL HUNDAI KB 25010	1	1.200,00	1.200,00

Page 14

693	LEZAJ KAISA HUNDAI K858102	1	300,00	300,00
694	BOBINA	1	1.800,00	1.800,00
695	LAMPA GEPERA HUNDAI	1	200,00	200,00
696	KUCISTE LEZAJA K84400	1	300,00	300,00
697	LEZAJ KAISA HUNDAI K858011	1	300,00	300,00
698	OBLOGE VOLANA-RAZNE	4	450,00	1.800,00
699	PLASTICNI KRAJ BRANIKA RENO	2	1.000,00	2.000,00
700	OBLOGA ZADNJE SAJTNE	1	500,00	500,00
701	LAJSNA STAKLA RIVAL	6	350,00	2.100,00
702	NOSAC CITROEN K87416228	1	500,00	500,00
703	MASKA ZADNJEG ZVUCNIKA	1	118,00	118,00
704	RUKOHVAT VRATA RIVAL	2	420,00	840,00
705	GUMENI RUKOHVAT	9	500,00	4.500,00
706	PIKSLA JUGO	1	118,00	118,00
707	RESETKA VENTILACIJE	1	550,00	550,00
708	LAJSNA VRATA	1	1.500,00	1.500,00
709	ZASTITNA GUMA HUNDAI K848001	6	660,00	3.960,00
710	SILEN BLOK HUNDAI-MANJI	2	1.200,00	2.400,00
711	VENTILATOR HLADNJAKA SA KUCISTEM-RAZNI	2	1.180,00	2.360,00
712	SILEN BLOK HUNDAI-VECI	1	1.200,00	1.200,00
713	GLAVCINA ZADNJA LADA	4	1.416,00	5.664,00
714	NOSAC HUNDAI K825030	1	500,00	500,00
715	POKLOPAC MOTORA IVEKO	1	620,00	620,00
716	PLASTICNI NOSAC RENO	5	236,00	1.180,00
717	USMERIVAC VAZDUHA RENO	2	350,00	700,00
718	NOGOSTUP PLASTICNI	3	500,00	1.500,00
719	NOSAC POLICE LEVI JUGO	1	200,00	200,00
720	PLASTICNA OBLOGA SAJTNE	1	118,00	118,00
721	PLASTICNA KONZOLA RUCICE MENJACA	1	118,00	118,00
722	MANZETNA LETVE VOLANA LADA	39	250,00	9.750,00
723	KOMPLET POJASEVI HUNDAI	1	3.540,00	3.540,00
724	SOLJA AMORTIZERA HUNDAI	1	550,00	550,00
725	GARNITURA KOCIONIH PLOCICA K8425119	1	1.000,00	1.000,00
726	STABILIZATOR HUNDAI	1	1.500,00	1.500,00
727	KOCIONE GUSTNE	1	500,00	500,00
728	ELISA VENTILATOR HUNDAI	1	236,00	236,00
729	KRAJ BRANIKA DESNI HUNDAI	1	1.200,00	1.200,00
730	ZNAK HUNDAI	1	118,00	118,00
731	GUMA BALANS STANGLE HUNDAI	2	360,00	720,00
732	NOSAC MAGLENKE DESNI	1	300,00	300,00
733	PLASTICNA OBLOGA FIAT	1	236,00	236,00
734	OKVIR RADIO APARATA FIAT	1	200,00	200,00
735	GUMENO REBRASTO CREVO	1	60,00	60,00
736	GUMENI ZASTITNIK AMORTIZERA	1	118,00	118,00
737	MAZETNA LETVE VOLANA	18	350,00	6.300,00
738	MAZETNA BRACA BRISNA	2	200,00	400,00
739	MAZETNA LETVE VOLANA	1	350,00	350,00
740	CREVA ZA VODU	1	300,00	300,00
741	MANZETNA LETVE VOLANA FIAT	5	250,00	1.250,00
742	CREVO KUCISTA ZA VAZDUH FIAT	2	450,00	900,00

Page 15

743	MANZETNE LETVE VOLANA-RAZNE	7	250,00	1.750,00
744	MANZETNE LETVE VOLANA FIAT	2	250,00	500,00
745	MAZETNA CILINDRA NA MENJACU	1	200,00	200,00
746	MANZETNA RENO K86005G08010	1	250,00	250,00
747	MAZETNA HOMOKINETICKOG ZGLOBA	5	200,00	1.000,00
748	DIHTUNG GLAVE HUNDAI	1	2.980,00	2.980,00
749	SOLJA AMORTIZERA	1	250,00	250,00
750	PLASTICNA OBLOGA	1	118,00	118,00
751	ZASTITA DIHNA L+D FIAT	2	660,00	1.320,00
752	PLASTICNA KVAKA RENO	1	118,00	118,00
753	PLASTICNA OBLOGA OPEL	1	236,00	236,00
754	MASKA KVAKE VRATA CITROEN	1	354,00	354,00
755	ROZETNE SPOLJNOG RETROVIZORA	3	650,00	1.950,00
756	MAZETNA HOMOKINETICKOG ZGLOBA-RAZNE	41	300,00	12.300,00
757	MAZETNE ZGLOBA-RAZNE	6	300,00	1.800,00
758	NOSAC MOTORA LADA	1	450,00	450,00
759	NOSAC AUSPUHA RIVAL	6	300,00	1.800,00
760	KRST POLUOSOVINE JUGO	1	500,00	500,00
761	NOSACI-RAZNI	4	250,00	1.000,00
762	ZUB BRAVE RIVAL	1	450,00	450,00
763	OBRUCNA GUMA AMORTIZERA FIAT	2	118,00	236,00
764	RUKOHVAT VRATA	1	420,00	420,00
765	FLEKSIBILNO CREVO VAZDUHA FIAT	1	250,00	250,00
766	KOMUTATOR	1	1.416,00	1.416,00
767	MITNA GUSTNI	50	5,00	250,00
768	KRAJ LETVE VOLANA SA MAZETNAMA RENO	7	4.300,00	30.100,00
769	SILEN BLOK	19	550,00	10.450,00
770	MANZETNE ZGLOBA RENO -RAZNE	3	250,00	750,00
771	KIST.OBLOGA FRAGA ZADNJIH VRATA-RAZNE	5	1.200,00	6.000,00
772	MAZETNE HOMOKINETICKOG ZGLOBA-RAZNE	42	350,00	14.700,00
773	MAZETNA AMORTIZERA	2	200,00	400,00
774	LEZISTE VAZDUSNOG JASTUKA	6	500,00	3.000,00
775	KIFLA-INSTRUMENT TABLA FLORIDA	1	1.200,00	1.200,00
776	PLOVAK REZERVOARA JUGO	1	118,00	118,00
777	SRAF TOCKA	8	100,00	800,00
778	ZGLAVNI VENTILI-RAZNI	3	118,00	354,00
779	ZGLAVNI I USISNI VENTILI-RAZNI	35	118,00	4.130,00
780	VODICE VENTILA RAZNE	92	125,00	11.500,00
781	SOLJA VENTILA	3	150,00	450,00
782	KOMPLET ZA POPRAVKU KARBURATORA	7	1.600,00	11.200,00
783	ZABICA LIMENA	850	10,00	8.500,00
784	LEZAJEVI RADILICE-RAZNI	34	300,00	10.200,00
785	LEZAJEVI KLIPNJACE-RAZNI	6	300,00	1.800,00
786	LEZAJEVI RADILICE-RAZNI	3	300,00	900,00
787	POLULEZAJEVI RADILICE	3	360,00	1.080,00
788	LEZAJEVI RADILICE-RAZNI	7	300,00	2.100,00
789	LEZAJEVI RADILICE HUNDAI	1	300,00	300,00
790	MOTORICI BRAVE-RAZNI	3	1.200,00	3.600,00
791	SUNICA FILTER GORIVA	14	10,00	140,00
792	BUZIR SAJLE HAUBE	19	236,00	4.484,00

Page 16

793	PODIZAC STAKLA HUNDAI L+D	2	820,00	1.640,00
794	SARKA VRATA FIAT L+D	3	450,00	1.350,00
795	BRAVICA SA POLUGOM FIAT	1	236,00	236,00
796	DAVAC TEMPERATURE SA KUCISTEM	1	350,00	350,00
797	PVC POKLOPAC FARA RENO	1	350,00	350,00
798	GUMENI POKLOPAC FARA RENO	1	50,00	50,00
799	SEMERING RENO	2	150,00	300,00
800	PREKIDAC CETIRI MIGAVICA RENO	1	800,00	800,00
801	GURTNA NA METAR	1,2	100,00	120,00
802	SAJLE RAZNE	15	250,00	3.750,00
803	BIDONI RAZNI	7	100,00	700,00
804	UKRASNA MASKA FIATA	1	1.600,00	1.600,00
805	ZADNJI BRANIK 101 POLO	1	1.800,00	1.800,00
806	PODIZACI STAKLA -RAZNI	8	800,00	6.400,00
807	GARNITURE PAKNOVA-RAZNI	9	1.000,00	9.000,00
808	MREZICA UKRASNA JUGO 1N	1	354,00	354,00
809	VILJUSKA MENJACA	1	2.500,00	2.500,00
810	DIHTUNG DEKLA RENO	1	236,00	236,00
811	PLOCICE -RAZNE	87	59,00	5.133,00
812	PODIZACI STAKLA-RAZNI	2	800,00	1.600,00
813	PODIZACI STAKLA HUNDAI KB824507402P	1	1.250,00	1.250,00
814	PODIZACI STAKLA SA MOTOROM CITROEN	6	850,00	5.100,00
815	PODIZACI STAKLA SA MOTO.FIAT KB1368810080	1	850,00	850,00
816	TERMOSTATI-RAZNI	15	450,00	6.750,00
817	PODIZAC STAKLA SA MOTOROM	1	820,00	820,00
818	KOCIONI CILINDAR ZADNJI-RAZNI	2	950,00	1.900,00
819	VAZDUSNI VENTIL KAMIONSKI	5	350,00	1.750,00
820	BRAVA HAUBE JUGO	30	1.000,00	30.000,00
821	BRAVE RAZNE	14	236,00	3.304,00
822	ZUB BRAVE-RAZNE	8	320,00	2.560,00
823	MEHANIZAM KLIZNIH VRATA	4	1.600,00	6.400,00
824	PODIZACI STAKLA SA MOTOROM FIAT TEMPO	4	2.200,00	8.800,00
825	PODIZAC STAKLA SA MOTOROM LADA	2	2.200,00	4.400,00
826	PODIZAC STAKLA SA MOTOROM RENO	1	2.200,00	2.200,00
827	KRST KARDANA-RAZNI	3	500,00	1.500,00
828	KRST POLUOSOVINE -RAZNI	5	500,00	2.500,00
829	SELNE RAZNE	22	75,00	1.650,00
830	CREVO VAKUMA	25	100,00	2.500,00
831	CREVO PRSKALICE STAKLA	10	25,00	250,00
832	CREVA GUMENA RAZNA	49	35,00	1.715,00
833	PODIZAC STAKLA L+D FIAT	5	820,00	4.100,00
834	INSTALACIJE RAZNE	10	2.000,00	20.000,00
835	PREKIDACI RAZNI	35	120,00	4.200,00
836	RELEJI RAZNI	65	350,00	22.750,00
837	CREVO KOCNICE	58	500,00	29.000,00
838	SILEN BLOK-RAZNI	39	550,00	21.450,00
839	PODIZACI STAKLA RAZNI	35	1.250,00	43.750,00
840	CREVA KLIME RAZNI	3	80,00	240,00
841	HLADNJAK KLIME	1	1.800,00	1.800,00
842	HUNDAI KB24430.37100	1	2.212,50	2.212,50

Page 17

843	HUNDAI KOMUTATOR KB3517022600	2	2.500,00	5.000,00
844	HUNDAI KUGLA TRAPA KB54505-34A01	4	560,00	2.240,00
845	HUNDAI SPONA KB57780-38010	1	295,00	295,00
846	HUNDAI BRAVA VRATA KB81210-1C030	1	885,00	885,00
847	HUNDAI ROZETNA RETROVIZORA KB87660-1C010	1	147,50	147,50
848	HUNDAI BRAVA VRAVA VRATA KB81310-2D020	1	885,00	885,00
849	HUNDAI ELEKRO VENTIL KB28910-22040	1	300,00	300,00
850	HUNDAI RELEJ KB9522021300	2	516,25	1.032,50
851	HUNDAI RELEJ KB 39560-22050	1	516,25	516,25
852	HUNDAI ZADNJI CILINDAR KB58330-02000	1	1.180,00	1.180,00
853	HUNDAI PUMPICA KB 98510-25000	1	295,00	295,00
854	HUNDAI REOSTAT KB97035-29000	1	295,00	295,00
855	HUNDAI VENTIL KB58775-2N000A	2	295,00	590,00
856	HUNDAI DAVAC TEMPERATURA KB39220-38080	1	295,00	295,00
857	HUNDAI DRUK LAGER KB41412-49600	1	1.000,00	1.000,00
858	HUNDAI PLOCICA KOCIONA KB58302-34A00	1	153,40	153,40
859	HUNDAI REGLER KB37370-22600	1	1.475,00	1.475,00
860	HUNDAI SVECICE KB18811-11061	4	194,70	778,80
861	HUNDAI SENZOR KB39310-38060	1	295,00	295,00
862	HUNDAI PLOVAK GORIVA KB94460-25010	1	236,00	236,00
863	HUNDAI REGLER KB37367-39000	1	1.475,00	1.475,00
864	HUNDAI DRUK LAGER KB41421-02000I	1	1.000,00	1.000,00
865	HUNDAI REGLER KB37370-35000	1	1.475,00	1.475,00
866	HUNDAI BRAVA ZA PALJE.KB81900-22A01	1	354,00	354,00
867	HUNDAI KEDER KB81130-25000	1	5,00	5,00
868	HUNDAI HATKAPNA KB52960-17500	2	236,00	472,00
869	HUNDAI RUCIC VOLANA KB93410-17000	1	442,50	442,50
870	HUNDAI GUMICE KB54826-22000	18	6,00	108,00
871	HUNDAI SEMERING KB22443-23001	4	42,00	168,00
872	HUNDAI DRZAC BRANIKA KB86615-05600	2	500,00	1.000,00
873	HUNDAI KOMPRESOR KB97100-38500	1	18.000,00	18.000,00
874	HUNDAI METLICA KB98350-24510	1	236,00	236,00
875	HUNDAI METLICA KB98360-1C000	1	236,00	236,00
876	HUNDAI SILEN BLOK KB54551-25000	2	354,00	708,00
877	HUNDAI ZNAK KB86341-22200	2	118,00	236,00
878	HUNDAI SILEN BLOK KB62773-25000	1	354,00	354,00
879	HUNDAI ZABICE KB86144-20000	10	2,00	20,00
880	HUNDAI SPANEL KB24840-37120	1	472,00	472,00
881	HUNDAI FILTER KB97010-25950	2	200,00	400,00
882	HUNDAI KVAKA KB83610-25000CA	1	354,00	354,00
883	HUNDAI RUCICA VOLANA KB93410-38100	1	1.416,00	1.416,00
884	HUNDAI SILEN BLOK KB54551-22200	2	354,00	708,00
885	HUNDAI DIHTUNG KB28895-02000	1	354,00	354,00
886	HUNDAI DISTANCER KB54551380I0	2	354,00	708,00
887	HUNDAI CREVO KB 28138-1C000	1	118,00	118,00
888	HUNDAI ZABICA KB86143-20000	5	1,00	5,00
889	HUNDAI SILEN BLOK KB55219-25000	5	354,00	1.770,00
890	HUNDAI SILEN BLO KB62718-28000	1	354,00	354,00
891	HUNDAI KUGLA KB 54503-22A00	1	590,00	590,00
892	HUNDAI SENZOR KB39210-02500	1	236,00	236,00

Page 18

893	HUNDAI CEP KB31010-25000	1	118,00	118,00
894	HUNDAI DAVAC KB9615035030	2	300,00	600,00
895	HUNDAI SILEN BOK KB55219-25100	2	354,00	708,00
896	SEMERING RAZNI	74	100,00	7.400,00
897	SAJLE RAZNE	8	250,00	2.000,00
898	BRAVA HAUBE SKODA	1	1.000,00	1.000,00
899	BRAVA GEPEKA LADE STANDARD	1	1.000,00	1.000,00
900	KUCICA MENJACA	1	350,00	350,00
901	NOSAC MASKE BRAVE GEPEKA LADA	6	200,00	1.200,00
902	RATKAPNA MALA OPEL	1	300,00	300,00
903	NASTAVCI CREVA RAZNI	8	60,00	480,00
904	T-RACVA CREVA BRISACA	100	120,00	12.000,00
905	PINJON KILOMETRAZE	1	354,00	354,00
906	KROVNI NOSAC LOGAN	1	2.124,00	2.124,00
907	KROVNI NOSAC	1	1.770,00	1.770,00
908	POPRECNI KROVNI NOSAC DACIA	1	1.660,00	1.660,00
909	OPRUGA PAKNA RENOA	1	35,00	35,00
910	HUNDAI CREVO KB28138-3D000	1	118,00	118,00
911	HUNDAI ZABICA KB86143-20000	5	1,00	5,00
912	HUNDAI SILEN BLOK KB55219-25000	5	354,00	1.770,00
913	HUNDAI SILEN BLOK KB62718-38000	1	354,00	354,00
914	HUNDAI KUGLA KB54503-22A00	1	590,00	590,00
915	HUNDAI SENZOR KB39210-02500	1	236,00	236,00
916	HUNDAI CEP KB31010-25000	1	118,00	118,00
917	HUNDAI DAVAC KB9615035030	2	236,00	472,00
918	HUNDAI SILEN BLOK KB55219-25100	2	354,00	708,00
919	SEMERING-RAZNI	74	120,00	8.880,00
920	SAJLE-RAZNE	8	250,00	2.000,00
921	BRAVA HAUBE SKODA	1	1.000,00	1.000,00
922	BRAVA GEPEKA LADA STANDARD	1	1.000,00	1.000,00
923	KUCICA MENJACA	1	350,00	350,00
924	NOSAC (MASKA)BRAVE GEPEKA LADA	6	300,00	1.800,00
925	RATKAPNA MALA OPEL	1	300,00	300,00
926	NASTAVCI CREVA RAZNI	8	60,00	480,00
927	T RACVA CREVA BRISACA	100	120,00	12.000,00
928	PINJON KILOMETRAZE	1	354,00	354,00
929	KROVNI NOSAC LOGAN	1	1.770,00	1.770,00
930	KROVNI NOSAC	1	1.770,00	1.770,00
931	POPRECNI KROVNI NOSAC DACIA	1	1.660,00	1.660,00
932	OPRUGA PAKNA RENOA	1	35,00	35,00
933	PLASTICNA RACVA ZA CREVA	1	1,50	1,50
934	BOCNI MIGAVCI-RAZNI	18	41,30	743,40
935	GABARITNO SVETLO	2	200,00	400,00
936	ZAVRSNICE TOCKA DUSTER	2	350,00	700,00
937	ZABICE PLASTICNE	1500	10,00	15.000,00
938	PVC VEZICA	30	5,00	150,00
939	PVC VEZICA 2,5X200	250	5,00	1.250,00
940	GURTNE PAGID	4	500,00	2.000,00
941	SRAF TOCKA DUC	8	100,00	800,00
942	SARKE FIAT IVECO	1	650,00	650,00

Page 19

943	RELEJ MIXO	6	450,00	2.700,00
944	RELEJ SA 5 IZVODA	14	580,00	8.120,00
945	NOSAC CETKICA ANLASERA	15	150,00	2.250,00
946	NOSAC CETKICA ISKRA	1	150,00	150,00
947	TAHOGRAFSKI LISTICI-RAZNI	3	850,00	2.550,00
948	SIGURNOSNI POJAS	1	1.650,00	1.650,00
949	ZICANI OSIGURAC	60	10,00	600,00
950	REMENICA KAISA KB8200246218	1	650,00	650,00
951	DIODNE PLOCE RAZNE	4	590,00	2.360,00
952	DISTANCER HUNDAI KB54551-20000	5	354,00	1.770,00
953	CEVI RAZNE	11	50,00	550,00
954	CEV MERACA ULJA	1	25,00	25,00
955	ZADNJI NOSAC ZVUCNIKA PUNTO	10	350,00	3.500,00
956	SIGURNOSNI POJAS HUNDAI	1	2.200,00	2.200,00
957	SIGURNOSNI POJAS FIAT	2	1.650,00	3.300,00
958	SIGURNOSNI POJAS JUGO	1	1.650,00	1.650,00
959	KLIZAC KAISA	1	500,00	500,00
960	KUCICE VENTILA RAZNE	7	125,00	875,00
961	NOSAC BOJLERA FI 8	20	300,00	6.000,00
962	ELEKTO VENTIL	2	236,00	472,00
963	STOPICA ALUMINIJUMSKA	200	100,00	20.000,00
964	LPG SENZOR	1	236,00	236,00
965	ZABICE RAZNE	56	10,00	560,00
966	OBLOGA RUCICE MENJACA RENO	1	236,00	236,00
967	PREKIDAC 4 MIGAVCA RENO	1	450,00	450,00
968	INSTALACIJA RENO KB 7701087191	1	2.000,00	2.000,00
969	RUKOHVAT RENO	1	420,00	420,00
970	ELISA VENTILATORA KABINE	1	236,00	236,00
971	PAPUCA ELEKTOGASA BOSCH	1	236,00	236,00
972	ULJNA PUMPA	2	650,00	1.300,00
973	CREVA ZA VODU RAZNA	3	35,00	105,00
974	KUCISTE BREGASTE FIAT	2	2.360,00	4.720,00
975	FILTERI ULJA RAZNI	7	200,00	1.400,00
976	MOTORIC KLAPNE GREJANJA FIAT	1	1.200,00	1.200,00
977	APSOBRES BENZINSKIH PARA	3	354,00	1.062,00
978	PERAJA VENTILATORA RAZNO	3	200,00	600,00
979	PREKIDAC RENO	4	400,00	1.600,00
980	VENTIL DRUKALICA	2	160,00	320,00
981	GURTNE PAGIT	4	500,00	2.000,00
982	RELEJ RENO	1	450,00	450,00
983	KVAKA KLIZNIH VRATA	1	1.200,00	1.200,00
984	FILTER VAZDUHA RAZNI	10	200,00	2.000,00
985	RUKAVAC PREDNJI FIAT	1	650,00	650,00
986	IZDUVNA GRANA FIAT	1	1.770,00	1.770,00
987	KUCISTE FILTER VAZDUHA FIAT	1	300,00	300,00
988	PODKRILO FIAT PVC	1	250,00	250,00
989	NOGOSTUP TURBO ZETA	1	500,00	500,00
990	KUCISTE FILTERA VAZDUHA PUNTO	3	300,00	900,00
991	ULOZAK FILTERA GORIVA RAZNI	11	250,00	2.750,00
992	FILTER GORIVA RENO	1	200,00	200,00

Page 20

993	FILTER KLIME	3	200,00	600,00
994	LAJSNE VRATA SKODA	1	1.500,00	1.500,00
995	ULOZAK FILTERA ULJA	7	250,00	1.750,00
996	PAKNOVI RAZNI	17	200,00	3.400,00
997	POSUDA AT ULJA	2	650,00	1.300,00
998	BOCA RASHLADNE TECNOSTI RAZNO	7	177,00	1.239,00
999	BOCA TECNOSTI ZA STAKLO RAZNO	7	177,00	1.239,00
1000	GUMA AMORTIZERA RENO	2	42,00	84,00
1001	IZDUVNA GRANA FIAT	1	1.770,00	1.770,00
1002	BREGASTE OSOVINE KAMION RAZNE	6	708,00	4.248,00
1003	VILJUSKA DONJA LADA NIVA	4	650,00	2.600,00
1004	DRZACI PLOVKA RAZNI	3	59,00	177,00
1005	PLOVAK GORIVA	1	118,00	118,00
1006	KUGLA TRAPA AUTOBUS	4	500,00	2.000,00
1007	POKLOPAC DIFERENCIJALA YUGO	12	1.770,00	21.240,00
1008	PLOCA GIBNJA	5	236,00	1.180,00
1009	SELNA DRZAC AUSPUHA RIVAL	1	450,00	450,00
1010	BOSCH PUMPA FAP	2	17.700,00	35.400,00
1011	TANJIRIC VAZDUSNOG JASTUKA	6	420,00	2.520,00
1012	GUMA AMORTIZERA FIAT	5	60,00	300,00
1013	KAISEVI RAZNI	9	200,00	1.800,00
1014	TERMOSTAT FIAT FIAT	1	650,00	650,00
1015	SPANELI KAISA RENO RAZNI	3	354,00	1.062,00
1016	SOLJA AMORTIZERA DACIA	1	450,00	450,00
1017	PAKNOVI RAZNI	4	200,00	800,00
1018	REMENICA ZUP.KAISA RENO	1	590,00	590,00
1019	SEMERING BIRACA BRZINA ZASTAVA 101	10	120,00	1.200,00
1020	GUMICE VENTILA YUGO	2100	1,00	2.100,00
1021	KULISE MENJACA RAZNE	3	500,00	1.500,00
1022	GUMENA NAVLAKA KUCICE MENJACA	1	118,00	118,00
1023	KUTIJA OSIGURACA RENO	1	200,00	200,00
1024	ZATEZAC KAISA RENO	1	450,00	450,00
1025	SPOJKA LIMENA RENO	1	250,00	250,00
1026	METLICA BRISACA RENO	5	450,00	2.250,00
1027	GREJAC	1	500,00	500,00
1028	KATADIOPTER BRANIKA RENO	1	50,00	50,00
1029	REOSTAT RENO	1	450,00	450,00
1030	SOLJA AMORTIZERA RENO	1	400,00	450,00
1031	SPANER KAIS RENO	1	650,00	650,00
1032	CREVO KOCNICE DACIA	1	550,00	550,00
1033	NOSAC RENO K8(8)20(35)861	1	450,00	450,00
1034	ELEKTO VENTIL LADA	6	236,00	1.416,00
1035	KVAKA VRATA DACIA	1	1.200,00	1.200,00
1036	PREKIDAC 4 MIGAVCA RENO	2	450,00	900,00
1037	KUCICA ZA HAUBU RENO	1	650,00	650,00
1038	SPONA RENO	1	850,00	850,00
1039	STABILIZATOR RENO	1	1.500,00	1.500,00
1040	PEKIDAC VOLAN ADACIA KB600164810S	1	3.500,00	3.500,00
1041	ALUMINIJUMSKI NOSAČ RENO	1	354,00	354,00
1042	ŠOLJA AMORTIZERA SA GUMOM RENO	1	280,00	280,00

Page 21

1043	NOSAČ	1	200,00	200,00
1044	MOTOR GREJAČA KAMIONSKI	1	8.500,00	8.500,00
1045	PLASTIČNI ZGLOB	40	212,40	8.496,00
1046	OBLOGA RETROVIZORA	1	400,00	400,00
1047	INDIKATOR TEMPERATURE RENO	1	354,00	354,00
1048	ELEKTRONSKA PAPUČA GASA RENO	1	900,00	900,00
1049	SOLJA AMORTIZERA RENO	1	250,00	250,00
1050	VILJUŠKA MENJAČA GAZ	2	850,00	1.700,00
1051	NOSAČ RENO	2	450,00	900,00
1052	CREVO PRSKALICE STAKLA	10	3,00	30,00
1053	NOSAČ MOTORA	1	450,00	450,00
1054	OSCILIRAJUĆE RAME	1	1.800,00	1.800,00
1055	ŠOLJA AMORTIZERA RENO	1	350,00	350,00
1056	KABAL ABS RENO	1	1.500,00	1.500,00
1057	KRAJ SPONE MERCEDES 123	1	1.200,00	1.200,00
1058	STABILIZATOR	1	720,00	720,00
1059	MEHANIZAM BRAVE RENO	1	800,00	800,00
1060	CREVO KOČNICE RENO	2	500,00	1.000,00
1061	DRŽAČ FIAT KB:0046537588	5	236,00	1.180,00
1062	DRZAC KABLOVA FIAT	5	100,00	500,00
1063	TASTER SIRENE IVECO	1	250,00	250,00
1064	SOLJA AMORTIZERA FIAT	1	450,00	450,00
1065	BUKOHVAT FIAT	1	420,00	420,00
1066	DISK TOCKA RENO	1	1.650,00	1.650,00
1067	KLIZAC PREDNJEG SEDISTA	3	500,00	1.500,00
1068	PVC OBLOGA KUBA	1	390,00	390,00
1069	KUCISTE GREJACA	1	300,00	300,00
1070	KUCISTE GREJACA SA KOMANDAMA	1	300,00	300,00
1071	SOLJA AMORTIZERA FIAT	4	450,00	1.800,00
1072	VENTILI IZDUVNI FIAT	4	850,00	3.400,00
1073	POLUGA BRISACA(BRATKA)YUGO	17	160,00	2.720,00
1074	PVC NAVLAKA BUKSNE	250	5,50	1.375,00
1075	GARNITURA SIJALICA H7 (NEKOMPLETNA)	11	100,30	1.103,30
1076	SIJALICA H 3-24V-100W	4	200,00	800,00
1077	CREVO VAKUMA YUGO	10	25,00	250,00
1078	MANZETNA ZGLOBA RENO	3	250,00	750,00
1079	OPRUGA FIAT	4	500,00	2.000,00
1080	BRAVA VRATA	1	1.000,00	1.000,00
1081	POKLOPAC VENTILA IVECO	1	650,00	650,00
1082	UNUTRASNJA BRAVA VRATA RENO	1	420,00	420,00
1083	PROTOKOMER LADA NIVA	1	350,00	350,00
1084	KRST POLUOSOVINE FLORIDA	1	500,00	500,00
1085	SITO FILTERA U REZERVOARU LADA	10	250,00	2.500,00
1086	KANDZA MENJACA FIAT	1	1.000,00	1.000,00
1087	UKRASNA MASKA FIAT ARGENTA	2	1.200,00	2.400,00
1088	UKRASNA MASKA ZASTAVA 101	1	1.200,00	1.200,00
1089	MREZICA U BRANIKU FIAT	1	100,00	100,00
1090	PVC NOSAC BRANIKA KALINA	1	350,00	350,00
1091	SERVO UREDJAJ RAZNI	4	850,00	3.400,00
1092	NOSAC SERVO UREDJAJA	1	450,00	450,00

Page 22

1093	VILJUSKE MENJACA RAZNE	25	500,00	12.500,00
1094	HEFTALICA ELEKTRICNA	1	550,00	550,00
1095	SOLJA VENTILA FIAT	4	450,00	1.800,00
1096	MALA BREGASTA FLORIDA	14	1.200,00	16.800,00
1097	NOSAC ZADNJEG LONCA NIVA	4	350,00	1.400,00
1098	SVECICE CHAMPION	10	350,00	3.500,00
1099	SVECICE BOSCH	3	350,00	1.050,00
1100	SVECICE FIAT	4	350,00	1.400,00
1101	SVECICE RAZNE	8	250,00	2.000,00
1102	KARDAN VOLANA YUGO	1	1.200,00	1.200,00
1103	CREVO GORIVA 3,2mm	20	450,00	9.000,00
1104	OPRUGE RAZNE	153	200,00	30.600,00
1105	SPOJNICE RAZNE	23	150,00	3.450,00
1106	MIGAVAC BOCNI FIAT	2	300,00	600,00
1107	MIGAVAC BOCNI SKODA	1	300,00	300,00
1108	ZABICA PLASTICNA YUGO	250	10,00	2.500,00
1109	CREVO PLASTICNO YUGO	50	25,00	1.250,00
1110	DRZAC FIATA	2	236,00	472,00
1111	SRAF NOSACA MOTORA FIAT	5	250,00	1.250,00
1112	OSIGURACI UBODNI RAZNI	20	10,00	200,00
1113	DIHTUNZI KARBURATORA RAZNI	77	118,00	9.086,00
1114	NITNE ZA CIRADU RAZNE	120	5,00	600,00
1115	INSTALACIJA ABS	1	1.416,00	1.416,00
1116	OPRUGA KLACKALICE LADA	7	118,00	826,00
1117	CEV VODE YUGO	4	60,00	240,00
1118	RUKAVAC KOMPLET	2	650,00	1.300,00
1119	GLAVA VOLANA LADA	1	800,00	800,00
1120	RUKAVCI RAZNI	6	350,00	2.100,00
1121	DRZACI METLICA RAZNI	10	118,00	1.180,00
1122	GURTNE	2	1.000,00	2.000,00
1123	PLASTICNI POKLOPAC	5	20,00	100,00
1124	REMENICA	11	350,00	3.850,00
1125	KAISNIK VECI	5	480,00	2.400,00
1126	KAISNIK MALI	1	280,00	280,00
1127	REMENICA ZUPCASTOG KAISA	1	920,00	920,00
1128	KANDZA MENJACA	2	1.000,00	2.000,00
1129	SINHRON LADA 110	8	1.260,00	10.080,00
1130	KANDZA 2 BRZINE YUGO	1	1.000,00	1.000,00
1131	REMENICA ZUPCASTOG KAISA MANJA	2	650,00	1.300,00
1132	STEGA AUSPUHA	11	250,00	2.750,00
1133	DRZAC	18	177,00	3.186,00
1134	PUMPA VOLANA	1	2.900,00	2.900,00
1135	REMENICA VODENE PUMPE	6	350,00	2.100,00
1136	VAKUM APARAT	1	650,00	650,00
1137	MAKAZE RUCNE KOCNICE	7	1.200,00	8.400,00
1138	RUCICA RUCNE KOCNICE	1	650,00	650,00
1139	CREVA KOCNICA RAZNA	8	120,00	960,00
1140	PLOCA NOSACA GIBNJA IVECO	2	250,00	500,00
1141	APSORBER BENZINA PARA FLORIDA	1	354,00	354,00
1142	KUTIJA OSIGURACA ZASTAVA 101	2	200,00	400,00

Page 23

1143	NOSAC MOTORA	4	450,00	1.800,00
1144	KONUS AUSPUHA LADA 110	1	1.416,00	1.416,00
1145	USISNA GRANA YUGO	1	1.200,00	1.200,00
1146	KONUS AUSPUHA FLORIDA	1	1.416,00	1.416,00
1147	OBLICA MENJACA ZASTAVA	1	200,00	200,00
1148	TRKAC DEFERENCIJALA	2	850,00	1.700,00
1149	PUMPA PRVA PETOLETKA	1	4.200,00	4.200,00
1150	POLUGA BRISACA RAZNE	3	160,00	480,00
1151	POLUGA BRISACA KRACA	2	160,00	320,00
1152	SLAVINA GREJACA ZA MOTOR	1	250,00	250,00
1153	CAURA MENJACA RAZNE	7	118,00	826,00
1154	FILTER ULJA FIAT TEMPRA	1	200,00	200,00
1155	KANDZA MENJACA	13	1.000,00	13.000,00
1156	VILJUSKA MENJACA	26	2.500,00	65.000,00
1157	GARN.PAKNOVA	1	1.000,00	1.000,00
1158	DIZNA KARBURATORA LEB	18	220,00	3.960,00
1159	SPLINTNA	90	10,00	900,00
1160	SENZOR 254T	6	850,00	5.100,00
1161	LEZAJEVI RADILICE RAZNE NEKOMPLETNE	230	300,00	69.000,00
1162	ULJNA PUMPA RIVAL	2	2.500,00	5.000,00
1163	GLAVA KOMPRESORA	2	2.000,00	4.000,00
1164	POKLOPAC KOMPRESORA	2	320,00	640,00
1165	PUMPA ZUPCASTA NEKOMPLETNA	1	450,00	450,00
1166	PUMPA ROTACIONA	1	4.200,00	4.200,00
1167	TELO PUMPE	1	350,00	350,00
1168	CILINDAR PAKI	1	354,00	354,00
1169	KOCIONA CELJUST	1	650,00	650,00
1170	KABLOVI SVECICA LADA 110	1	1.000,00	1.000,00
1171	MIGAVCI I STOP NA HAUBI NIVA	12	180,00	2.160,00
1172	GUMA KARBURATORA FIAT TEMPRA	5	3,00	15,00
1173	KUTIJA OSIGURACA YUGO	4	200,00	800,00
1174	LEZISTE KUCICE MENJACA LADA 110	1	300,00	300,00
1175	DRZAC BALANS STANGLE YUGO	1	1.200,00	1.200,00
1176	UKRASNA LAJSNA AUDI	1	2.200,00	2.200,00
1177	KARTER ULJA	1	1.300,00	1.300,00
1178	OBRUCNA GUMA	6	280,00	1.680,00
1179	MANZETNA KULISE MANJACA	9	250,00	2.250,00
1180	BAKARNA MASA	125	300,00	37.500,00
1181	LEPTIR GASA FIAT	1	850,00	850,00
1182	ZADNJI POKLOPAC ALNASERA	1	420,00	420,00
1183	SENZOR AIR BEGA FIAT	1	3.200,00	3.200,00
1184	KUCISTE PLOVKA ZA PUN	1	300,00	300,00
1185	ZADNJI POKLOPAC ALTERNATORA	4	420,00	1.680,00
1186	NILISKA ALNASERA	7	400,00	2.800,00
1187	STATOR ALTERNATORA	4	850,00	3.400,00
1188	KOMPJUTER FIAT DELPHI	1	2.000,00	2.000,00
1189	ZADNJI POKLOPAC ALTERNATORA ZASTAVA 101	8	420,00	3.360,00
1190	REGLERI RAZNI	24	750,00	18.000,00
1191	ALUM.NOSAC CETKICA ALNASERA	1	295,00	295,00
1192	PROVODICI NA INSTRUMENTAL TABLI	2	550,00	1.100,00

Page 24

1193	DIZNE OSIGURAČA RAZNE	5	20,00	100,00
1194	MOTOR CENTRALNE BRAVE	11	1.200,00	13.200,00
1195	BOTOR ALNASERA	2	650,00	1.300,00
1196	NOMOTAU ALNASERA GERA	3	1.160,00	1.160,00
1197	AUTOMATI ALNASERA RAZNI	5	1.600,00	8.000,00
1198	BRISER ALNASERA RAZNI	20	1.200,00	24.000,00
1199	BOMBENE RAZNE	4	800,00	3.200,00
1200	BLAZVODNICI RAZNI	3	350,00	1.050,00
1201	ANTENA ELEKTRONA	10	300,00	3.000,00
1202	PVC POKLOPAC KROVNOG NOSAČA FIAT	4	620,00	2.480,00
1203	NAVIGITAU ALNASERA	1	1.180,00	1.180,00
1204	GETRICE ALNASERA I ALTERNATORA	400	30,00	16.100,00
1205	PVC OBLOGE ISPOD KRAJNIKA	1	420,00	420,00
1206	ZAOMJA POLUSTRANVICA LEVA	1	2.250,00	2.250,00
1207	KRILO PREDNJE DESNO CITROEN	1	3.000,00	3.000,00
1208	POKLOPAC PRTLJAGA DACIA	1	850,00	850,00
1209	REŠETKA ISPOD SOFRNJARME FLORIDA	4	250,00	1.000,00
1210	LIMENO OKAČANJE POLUSTRANICE	1	350,00	350,00
1211	OBLOGA PVC PETIH VRATA FIAT	1	1.000,00	1.000,00
1212	LIMENO OKAČANJE RIVAL	1	350,00	350,00
1213	NOSAC STOP LAMPE L+D	2	200,00	400,00
1214	ZOLACIJA VALJFODA HUNDAI	2	2.000,00	4.000,00
1215	PVC SUSPLEH	1	720,00	720,00
1216	ZAŠTITNE LIM MENJAČA ZASTAVA	1	350,00	350,00
1217	NIKLOVANA LAJSNA KRAJNIKA LAJSA	1	1.416,00	1.416,00
1218	LAJSNA VRATA RAZNE	3	1.500,00	4.500,00
1219	NOSAC HLADNJAKA DACIA	1	500,00	500,00
1220	UNUTRAŠNJA MASKA BENO	1	1.600,00	1.600,00
1221	NOSIOCI TUP KAMIONA	2	1.000,00	2.000,00
1222	NOSAC NOSIOCI TUPA	1	200,00	200,00
1223	STUBI SREDNI LEVI FIAT KB0071754207	1	1.200,00	1.200,00
1224	VRATA PREDNJA DESNA FUGO	3	3.200,00	9.600,00
1225	PETA VRATA FLORIDA	4	3.000,00	12.000,00
1226	VRATA PREDNJA DESNA FLORIDA	1	3.200,00	3.200,00
1227	VRATA PREDNJA LEVA FLORIDA	1	3.200,00	3.200,00
1228	HAUBA MOTORA FLORIDA	2	4.500,00	9.000,00
1229	STAKLO UNSKO KUZNO	8	250,00	2.000,00
1230	STAKLA VRATA RAZNA	14	990,00	8.280,00
1231	ZAOMJA STAKLA SA GREJACEM	10	2.500,00	25.000,00
1232	SOFRNJARNE PREDNJE RAZNE	8	1.200,00	9.600,00
1233	SOFRNJARNE PREDNJE RAZNE	5	1.200,00	6.000,00
1234	ZADNJE STAKLO SA GREJACIMA	7	2.500,00	17.500,00
1235	STAKLO VRATA 2624	3	1.600,00	4.800,00
1236	STAKLA NEPOZNATA	13	600,00	7.800,00
1237	STAKLO ZADNJE SA GREJACEM RAZNO	2	1.200,00	2.400,00
1238	STAKLO VRATA RAZNO	13	890,00	11.090,00
1239	STAKLO PREDNJEH VRATA FLORIDA	8	890,00	6.930,00
1240	STAKLO PREDNJEH VRATA LEVO	6	950,00	5.100,00
1241	STAKLO ZADNJE SA GREJACEM	12	2.200,00	26.400,00
1242	STAKLO VRATA DESNO CITROEN	1	890,00	890,00

1243	STAKLO VRATA LEVO FIAT TEMPRA	1	1.600,00	1.600,00
1244	STAKLO ZADNJE LEVO YUGO	1	1.600,00	1.600,00
1245	STAKLO VRATA FIAT KB1305939080	2	1.650,00	3.300,00
1246	BOCNO PR.STAKLO FIAT KB1305139080	1	800,00	800,00
1247	STAKLO ZADNJIH VRATA LEVO LADA 110	2	1.600,00	3.200,00
1248	STAKLO ZADNJIH VRATA LEVO LADA 111	2	1.600,00	3.200,00
1249	STAKLO VRATA KLIMO RIVAL	1	1.600,00	1.600,00
1250	STAKLO BEZ NOSAČA	2	600,00	1.200,00
1251	STAKLO VRATA DESNO GOLF 2	1	1.600,00	1.600,00
1252	BOCNO STAKLO LEVO FORD TRANZIT	1	800,00	800,00
1253	PREDRADNO STAKLO	1	1.600,00	1.600,00
1254	DESNO STAKLO BOCNO FIAT 126	1	800,00	800,00
1255	STAKLO ZADNJIH VRATA DESNO	1	1.600,00	1.600,00
1256	LEPTIR STAKLA RAZNA	22	850,00	18.700,00
1257	STAKLO VRATA DESNO CITROEN	1	1.200,00	1.200,00
1258	STAKLO DESNEH VRATA ZASTAVA KAMION	2	3.200,00	6.400,00
1259	ZADNJE FIKNO STAKLO CITROEN XM	1	2.200,00	2.200,00
1260	BOCNO STAKLO FIKNO	2	800,00	1.600,00
1261	STAKLO ZADNJIH VRATA LEVO CITROEN XM	1	1.600,00	1.600,00
1262	STAKLO FIKNO BOCNO SA KLIMOM	3	1.200,00	3.600,00
1263	STAKLO VRATA DESNO CITROEN AX	1	1.200,00	1.200,00
1264	STAKLO VRATA ZADNJE LEVO CITROEN	1	1.600,00	1.600,00
	UKUPNO			**6.260.978,65**

5.2.3 Решења, лиценце и сл.

РЕПУБЛИКА СРБИЈА
МИНИСТАРСТВО ПРАВДЕ
Број: **740-05-02047/2010-03**
Датум: 6.7.2011. год.
Немањина 22-26
Београд

На основу члана 13. став 1. Закона о судским вештацима («Сл. гласник Републике Србије», број 44/2010) и члана 192. став 1. Закона о општем управном поступку (« Сл. лист СРЈ», бр.33/97 и 31/2001 и «Сл. гласник Републике Србије», број 30/2010) решавајући по захтеву који је поднео Лукић Владимир за именовање судског вештака, министар правде донео је

Р Е Ш Е Њ Е

ИМЕНУЈЕ СЕ Лукић (Драган) **Владимир,** дипломирани инжењер, адреса: Моравска 40, Читлук, за судског вештака за област машинска техника - ужа специјалност: техника и информатика

О б р а з л о ж е њ е

Министар правде на основу члана 30. став 2. у вези са чл.11. став 2. Закона о судским вештацима («Сл. гласник Републике Србије», број 44/2010), објавио је Јавни позив за именовање судских вештака у » Сл. гласнику Републике Србије», бр. 72/2010 од 8.10.2010. године, затим у « Сл. гласнику Републике Србије», бр. 79/2010 од 29.10.2010. године и у «Сл. гласнику Републике Србије», бр. 81/2010 од 5.11.2010. године.

У објављеним јавним позивима наведено је у смислу члана 6 и 7. Закона о судским вештацима да уз захтев на јавни позив кандидат за судског вештака доставља следеће доказе о испуњавању услова:

1) фотокопију дипломе о стеченом образовању оверену пред надлежним органом,
2) фотокопију одлуке комисије о стицању научних звања оверену пред надлежним органом,
3) потврду о радном искуству у струци,
4) доказ о објављеним стручним или научним радовима,
5) потврду о учешћу на саветовањима у организацији стручних удружења,
6) мишљења или препоруке судова или других државних органа, стручних удружења, научних и других институција или правних лица у којима је кандидат за судског вештака радио, односно за које је обављао стручне послове,
7) фотокопију личне карте, односно фотокопију извода електронског читача личне карте.

Наведено је да кандидати са научним звањем нису дужни да достављају доказе из тачке 4-6.

Најзад , наведено је да кандидат уз захтев доставља и доказе о испуњавању услава за запослење предвиђене Законом о државним службеницима и то:

-уверење о држављанству,
-извод из матичне књиге рођених,

-доказ да му раније није престајао радни однос у државном органу због теже повреде дужности из радног односа,
-доказ да није осуђиван на казну затвора од најмање шест месеци.

Поред општих услова ,описаним доказима доказује се испуњеност посебних услова прописаних Законом о судским вештацима и то да кандидат има одговарајуће стечено високо образовање на студијама другог степена, односно на основним студијама за одређену област вештачења(изузетно да има најмање завршену средњу школу),да има најмање пет година радног искуства у струци, да поседује стручно знање и практично искуство у одређеној области вештачења, да је достојан за обављање послова вештачења.

Подносилац захтева је благовремено поднео захтев и све потребне доказе у смислу одредаба члана 12. Закона о судским вештацима(«Сл. гласник Републике Србије», број 44/2010),којима је прописано да кандидат за вештака подноси министарству надлежном за послове правосуђа захтев за именовање са прилозима којима доказује испуњеност услова за обављање вештачења.

Увидом у поднети захтев и прилоге са доказима утврђено је да подносилац захтева испуњава услове за именовање за вештака, па је донето решење као у изреци на основу члана 13. став 1 Закона о судским вештацима.

Поука: **Против овог решења може се покренути управни спор пред Управним судом у року од 30 дана од дана достављања решења**

МИНИСТАР
Снежана Маловић

ИЗВЕШТАЈ О ПРОЦЕНИ ТРЖИШНЕ ВРЕДНОСТИ ОСНОВНИХ СРЕДСТАВА, III Број 01-5/2022 од дана: 11.04.2022. год

И З Ј А В А

Изјављујем да као процењивач, немам нити сам имао било какав лични интерес, нити ћу учествовати у откупу имовине и других хартија од вредности друштва на које се ова процена односи.

Комплетан садржај, материјал скупљен на терену, белешке и фотоснимци као и саставни делови овог извештаја представљају пословну тајну наручиоца посла и тако ћу се опходити према истој.

У Крушевцу,
Дана 11.04.2022. године

Владимир Лукић
дипломирани инжењер
СУДСКИ ВЕШТАК
Крушевац, Моравска 40
област
МАШИНСКА ТЕХНИКА
(Техника и информатика)

М.П.

ПРОЦЕЊИВАЧ

Владимир Лукић, *M.Sc, проф ТИ*
(дипломирани инжењер)
Судски вештак

Комплетан садржај извештаја важи само уз оригиналан потпис и печат судског вештака.

Овај извештај је сачињен у 3 (три) истоветна примерка, као и 1 примерак у електронском облику.